

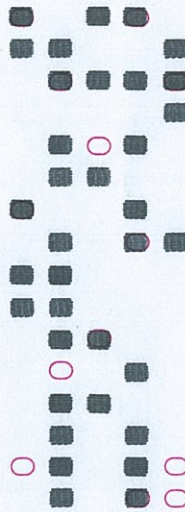

HOJA OFICIAL DE EXAMEN PARA PRUEBA DE RESPUESTAS ALTERNATIVAS

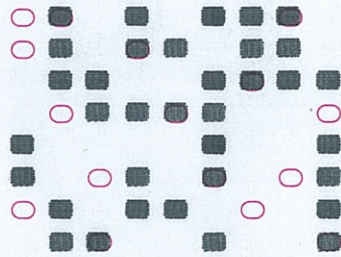

1.º APELLIDO	
2.º APELLIDO	
NOMBRE	
CONVOCATORIA A1. 2026	FECHA 05-05-2018
EJERCICIO 1.º EXAMEN	
LOCALIDAD SEVILLA	
<p>Consiento expresamente en la corrección de esta prueba, por medios manuales o mecánicos, y en la incorporación de sus resultados a un fichero automatizado, con los requisitos establecidos en la Ley Orgánica 15/99 de protección de datos, y me doy por enterado de mi derecho a acceder a la información contenida en el mismo, rectificarla o cancelarla en lo que me afecte.</p> <p>(El examen no será válido, si no está debidamente firmado)</p> <p>Firma</p> <p>(Por favor, al firmar no sobrepase la zona sombreada)</p>	

marque así en círculo

así no marque

Repasat brot

Acceso

- Libre
- Promoción interna
- Discapacidad

Sello de Control

Sello de Control

Lea las instrucciones en el dorso de este documento

Letra NIE	DNI / NIE								Letra DNI / NIE
A B C	0	0	0	0	0	0	0	0	A B C
D E F	1	1	1	1	1	1	1	1	D E F
G H I	2	2	2	2	2	2	2	2	G H I
J K L	3	3	3	3	3	3	3	3	J K L
M N O	4	4	4	4	4	4	4	4	M N O
P Q R	5	5	5	5	5	5	5	5	P Q R
S T U	6	6	6	6	6	6	6	6	S T U
V W X	7	7	7	7	7	7	7	7	V W X
Y Z	8	8	8	8	8	8	8	8	Y Z
	9	9	9	9	9	9	9	9	

Solo una marca en cada columna

[Handwritten signature]

Instrucciones sobre la forma de contestar, al dorso

1) A B C <input checked="" type="radio"/> D	31) A <input checked="" type="radio"/> B C D	61) A B <input checked="" type="radio"/> C D	91) A <input checked="" type="radio"/> B C D	121) A B C D
2) A B C <input checked="" type="radio"/> D	32) A B <input checked="" type="radio"/> C D	62) A <input checked="" type="radio"/> B C D	92) <input checked="" type="radio"/> B C D	122) A B C D
3) A B <input checked="" type="radio"/> C D	33) A B C <input checked="" type="radio"/> D	63) A B <input checked="" type="radio"/> C D	93) <input checked="" type="radio"/> B C D	123) A B C D
4) A B <input checked="" type="radio"/> C D	34) <input checked="" type="radio"/> B C D	64) A B <input checked="" type="radio"/> C D	94) A <input checked="" type="radio"/> B C D	124) A B C D
5) A B <input checked="" type="radio"/> C D	35) A <input checked="" type="radio"/> B C D	65) A B C <input checked="" type="radio"/> D	95) <input checked="" type="radio"/> B C D	125) A B C D
6) <input checked="" type="radio"/> B C D	36) A B <input checked="" type="radio"/> C D	66) A B <input checked="" type="radio"/> C D	96) A B <input checked="" type="radio"/> C D	126) A B C D
7) A B C <input checked="" type="radio"/> D	37) A <input checked="" type="radio"/> B C D	67) A <input checked="" type="radio"/> B C D	97) A <input checked="" type="radio"/> B C D	127) A B C D
8) A <input checked="" type="radio"/> B C D	38) A B <input checked="" type="radio"/> C D	68) A <input checked="" type="radio"/> B C D	98) A B <input checked="" type="radio"/> C D	128) A B C D
9) <input checked="" type="radio"/> B C D	39) A B <input checked="" type="radio"/> C D	69) A B <input checked="" type="radio"/> C D	99) A B <input checked="" type="radio"/> C D	129) A B C D
10) A B <input checked="" type="radio"/> C D	40) A <input checked="" type="radio"/> B C D	70) A B C <input checked="" type="radio"/> D	100) A <input checked="" type="radio"/> B C D	130) A B C D
11) A B C <input checked="" type="radio"/> D	41) A B <input checked="" type="radio"/> C D	71) A B <input checked="" type="radio"/> C D	101) A B C D	131) A B C D
12) <input checked="" type="radio"/> B C D	42) A <input checked="" type="radio"/> B C D	72) A B <input checked="" type="radio"/> C D	102) A B C D	132) A B C D
13) <input checked="" type="radio"/> B C D	43) A B <input checked="" type="radio"/> C D	73) A B <input checked="" type="radio"/> C D	103) A B C D	133) A B C D
14) <input checked="" type="radio"/> B C D	44) A B C <input checked="" type="radio"/> D	74) A <input checked="" type="radio"/> B C D	104) A B C D	134) A B C D
15) A B C <input checked="" type="radio"/> D	45) A <input checked="" type="radio"/> B C D	75) A B <input checked="" type="radio"/> C D	105) A B C D	135) A B C D
16) A B C <input checked="" type="radio"/> D	46) A B <input checked="" type="radio"/> C D	76) A B C <input checked="" type="radio"/> D	106) A B C D	136) A B C D
17) <input checked="" type="radio"/> B C D	47) A <input checked="" type="radio"/> B C D	77) A B <input checked="" type="radio"/> C D	107) A B C D	137) A B C D
18) A <input checked="" type="radio"/> B C D	48) A <input checked="" type="radio"/> B C D	78) A B C <input checked="" type="radio"/> D	108) A B C D	138) A B C D
19) A <input checked="" type="radio"/> B C D	49) A B C <input checked="" type="radio"/> D	79) A B C <input checked="" type="radio"/> D	109) A B C D	139) A B C D
20) A B C <input checked="" type="radio"/> D	50) <input checked="" type="radio"/> B C D	80) A B <input checked="" type="radio"/> C D	110) A B C D	140) A B C D
21) A B <input checked="" type="radio"/> C D	51) A B <input checked="" type="radio"/> C D	81) A B <input checked="" type="radio"/> C D	111) A B C D	141) A B C D
22) A B <input checked="" type="radio"/> C D	52) <input checked="" type="radio"/> B C D	82) A <input checked="" type="radio"/> B C D	112) A B C D	142) A B C D
23) A B <input checked="" type="radio"/> C D	53) A <input checked="" type="radio"/> B C D	83) <input checked="" type="radio"/> B C D	113) A B C D	143) A B C D
24) <input checked="" type="radio"/> B C D	54) A B C <input checked="" type="radio"/> D	84) A B C <input checked="" type="radio"/> D	114) A B C D	144) A B C D
25) <input checked="" type="radio"/> B C D	55) A B <input checked="" type="radio"/> C D	85) A B <input checked="" type="radio"/> C D	115) A B C D	145) A B C D
26) A B C <input checked="" type="radio"/> D	56) A <input checked="" type="radio"/> B C D	86) <input checked="" type="radio"/> B C D	116) A B C D	146) A B C D
27) A <input checked="" type="radio"/> B C D	57) A B <input checked="" type="radio"/> C D	87) A <input checked="" type="radio"/> B C D	117) A B C D	147) A B C D
28) A B C <input checked="" type="radio"/> D	58) A <input checked="" type="radio"/> B C D	88) A B C <input checked="" type="radio"/> D	118) A B C D	148) A B C D
29) A <input checked="" type="radio"/> B C D	59) <input checked="" type="radio"/> B C D	89) A <input checked="" type="radio"/> B C D	119) A B C D	149) A B C D
30) A B <input checked="" type="radio"/> C D	60) A <input checked="" type="radio"/> B C D	90) A <input checked="" type="radio"/> B C D	120) A B C D	150) A B C D

Reserva