

Andalucía Datos Básicos 1993



JUNTA DE ANDALUCÍA

Instituto de Estadística
de Andalucía **IEA**

0. Datos municipales

	Población de derecho	Viviendas familiares principales	Consumo de energía (Mwh) eléctrica	Líneas de teléfono
Almería				
Abla	1.663	516	1.683	380
Abrucena	1.432	442	995	258
Adra	20.104	5.490	20.141	3.971
Albánchez	682	243	1.518	153
Alboloduy	898	306	550	155
Albox	10.010	2.583	11.755	1.791
Alcolea	824	265	532	122
Alcontar	629	218	133 (*)	123
Alcudía de Monteagud	212	87	81	29
Alhabia	774	214	870	133
Alhama de Almería	3.050	895	4.661	683
Alicún	236	77	756	40
Almería	155.120	46.697	250.042	53.376
Almócita	182	62	103	23
Alsodux	125	50	77	19
Antas	2.514	734	9.189	585
Arboleas	1.519	503	1.019	154
Armuña de Almanzora	376	131	298 (*)	70
Bacares	313	134	253	83
Bayarcal	389	113	183	47
Bayarque	245	86	134 (*)	63
Bédar	503	188	2.902	103
Beires	151	67	71	24
Benahadux	2.277	690	3.934	556
Benitagla	117	40	22	6
Benizalón	346	131	104	35
Bentarique	365	111	317	58
Berja	12.054	3.445	16.569	2.474
Canjáyar	1.826	623	1.323	347
Cantoría	3.309	1.040	10.226	611
Carboneras	5.703	1.564	96.693	1.149
Castro de Filabres	167	75	61	14
Cóbdar	283	99	406	50
Cuevas del Almanzora	9.167	2.685	19.237	1.691
Chercos	324	93	298	55
Chirivel	1.995	679	1.727	291
Dalias	3.511	1.054	4.009	698
Darrical	417	128	61	2
Ejido (El)	41.374	10.883	122.337	10.073
Enix	241	96	849	46
Felix	616	218	352	117
Fines	1.621	453	7.565	345
Fiñana	2.563	802	1.690	496
Fondón	906	290	727	208
Gador	2.514	607	46.583	531
Gallardos (Los)	1.654	511	2.133	393
Garrucha	4.382	1.263	6.247	1.362
Gergal	1.095	383	3.204	199
Huécija	558	183	1.243	111
Huércal de Almería	3.887	1.073	13.464	1.453
Huércal-Óvera	13.090	3.818	22.636	2.197
Illar	504	172	701	93
Instinción	622	215	693	126
Laroya	115	50	61	28
Laujar de Andarax	1.841	580	1.521	455
Líjar	535	168	522	96
Lubrín	2.017	701	2.140	296
Lucainena de las Torres	591	216	2.070	74

	Población de derecho	Viviendas familiares principales	Consumo de energía (Mwh) eléctrica	Líneas de teléfono
Lúcar	780	276	453	152
Macael	5.976	1.559	18.723	1.108
María	1.791	569	2.783	398
Mojácar	3.539	1.340	13.899	1.574
Mojonera (La)	5.458	1.419	18.135	1.411
Nacimiento	490	187	518	97
Níjar	12.554	3.601	38.127	2.732
Ohanes	883	298	391	159
Olula de Castro	233	88	55	39
Olula del Río	5.734	1.611	16.885	1.355
Oria	2.454	850	2.373	187
Padules	528	187	313	86
Partaloa	410	165	236	63
Paterna del Río	343	125	297	83
Pechina	2.173	628	3.085	446
Pulpi	4.578	1.306	11.197	946
Purchena	1.715	504	9.085	359
Rágol	428	159	270	72
Rioja	1.114	365	1.193	201
Roquetas de Mar	26.842	7.970	80.160	11.685
Santa Cruz	151	65	127	38
Santa Fe de Mondújar	423	135	1.981	73
Senés	360	115	157	66
Serón	3.012	993	3.647	454
Sierro	559	169	290 (*)	106
Somontín	478	159	319	106
Sorbas	2.716	890	5.728	306
Sufí	257	86	138	56
Tabernas	3.217	1.073	6.699	526
Taberno	1.056	301	661	97
Tahal	524	184	238	59
Terque	457	123	1.869	109
Tijola	3.642	1.020	4.100	808
Tres Villas (Las)	710	264	402	139
Turre	2.109	657	2.930	511
Turrillas	290	106	144	26
Uleila del Campo	1.012	316	847	203
Urrácal	328	116	364	66
Velefique	370	143	169	52
Vélez Blanco	2.340	827	1.860	530
Vélez Rubio	6.312	2.031	6.394	1.424
Vera	5.823	1.540	12.587	1.427
Viator	2.802	802	6.872	659
Vícar	11.885	3.162	29.511	1.471
Zurgena	2.102	630	2.035	439
Total	455.496	134.354	1.007.918	122.025

Cádiz

Alcalá de los Gazules	5.598	1.607	4.537 (*)	870
Alcalá del Valle	5.316	1.201	4.359 (*)	498
Algar	1.864	464	3.948 (*)	222
Algeciras	101.256	27.612	180.697	29.629
Algodonales	5.752	1.694	3.835 (*)	650
Arcos de la Frontera	26.946	6.621	34.236	3.693
Barbate de Franco	21.641	5.449	24.695	3.726
Barrios (Los)	13.669	3.593	471.285	3.318
Benalup	5.352	1.351	4.274	659
Benaocaz	528	159	448	99
Bornos	7.867	2.065	6.812	970
Bosque (El)	1.777	447	2.670	310

	Población de derecho	Viviendas familiares principales	Consumo de energía (Mwh) eléctrica	Líneas de teléfono
Cádiz	154.347	42.561	273.563 (*)	51.650
Castellar de la Frontera	2.269	606	11.701	318
Conil de la Frontera	15.582	3.901	22.276 (*)	2.757
Chiclana de la Frontera	46.862	10.937	69.478	11.396
Chipiona	14.297	3.536	25.899	3.774
Espera	4.113	1.034	2.555	392
Gastor (El)	2.148	604	2.386 (*)	146
Grazalema	2.240	685	2.513	353
Jerez de la Frontera	183.316	48.376	365.091	48.787
Jímena de la Frontera	8.862	2.563	11.462	1.719
Línea de la Concepción (La)	58.315	16.575	64.488	13.748
Medina-Sidonia	10.957	2.728	13.752	1.290
Olvera	9.091	2.465	11.401 (*)	1.640
Paterna de Rivera	4.873	1.255	2.669	395
Prado del Rey	5.539	1.478	5.365	948
Puerto de Santa María (El)	65.517	16.925	144.982	21.653
Puerto Real	29.638	7.748	145.296 (*)	7.674
Puerto Serrano	6.479	1.658	5.897 (*)	382
Rota	22.691	6.378	114.235	6.247
San Fernando	85.410	22.506	117.581	22.433
San Roque	21.224	5.759	551.990	6.899
Sanlúcar de Barrameda	56.006	13.948	70.138	10.081
Setenil	3.194	855	2.869 (*)	455
Tarifa	14.512	3.925	20.105	3.026
Torre-Alhaquime	1.023	317	962 (*)	100
Trebujena	6.981	1.811	5.246	861
Ubrique	18.051	4.627	16.952	3.671
Vejer de la Frontera	12.793	3.398	22.668	1.478
Villaluenga del Rosario	513	155	268	66
Villamartín	12.385	3.050	11.246 (*)	1.849
Zahara	1.610	503	1.587 (*)	191
Total	1.078.404	285.130	2.858.417	271.023

Córdoba

Adamuz	4.528	1.237	13.392	693
Aguilar	13.114	3.434	13.839	2.097
Alcaracejos	1.509	470	486 (*)	313
Almedinilla	2.591	858	3.258	383
Almodóvar del Río	7.076	1.907	12.142	1.145
Añora	1.651	496	3.185 (*)	289
Baena	20.423	5.420	23.620	3.216
Belalcázar	4.143	1.262	3.955 (*)	695
Bélmez	4.348	1.343	13.069 (*)	1.013
Benamejí	4.540	1.287	4.392	692
Blázquez	745	227	533	132
Bujalance	8.487	2.417	9.303	1.323
Cabra	20.306	5.729	30.238	4.521
Cañete de las Torres	3.457	1.051	4.765	694
Carcabuey	2.945	926	3.027	592
Cardeña	2.147	660	2.145 (*)	483
Carlota (La)	8.982	2.471	12.575	1.407
Carpio (El)	4.655	1.235	15.840	878
Castro del Río	7.963	2.125	22.704	1.358
Conquista	546	189	970 (*)	126
Córdoba	302.154	84.992	830.057	100.695
Doña Mencía	5.071	1.353	5.287	770
Dos-Torres	2.518	786	4.250 (*)	496
Encinas Reales	2.291	683	2.110	405
Espejo	5.074	1.153	3.661	700
Espiel	2.625	813	7.594	583
Fernán Núñez	9.320	2.504	9.582	1.624

	Población de derecho	Viviendas familiares principales	Consumo de energía (Mwh) eléctrica	Líneas de teléfono
Fuente la Lancha	490	178	1.994 (*)	52
Fuente Obejuna	6.322	1.857	20.112	1.328
Fuente Palmera	9.371	2.691	19.794 (*)	1.277
Fuente-Tójar	903	295	885	183
Granjuela (La)	534	165	806	121
Guadalcazar	1.145	311	2.595	201
Guijo	447	150	2.358 (*)	76
Hinojosa del Duque	8.141	2.539	9.884	1.626
Hornachuelos	5.086	1.383	7.262	859
Iznájar	5.752	1.654	3.950	631
Lucena	32.173	8.352	87.620	6.863
Luque	3.375	1.011	4.681	697
Montalbán de Córdoba	4.500	1.279	11.412 (*)	654
Montemayor	3.701	1.084	4.208	617
Montilla	22.403	6.218	33.442	5.025
Montoro	9.681	2.777	49.489	1.696
Monturque	2.005	566	2.240	276
Moriles	3.660	1.032	3.597	580
Nueva-Carteya	5.735	1.648	5.424	825
Obejo	1.467	448	2.812	245
Palenciana	1.683	461	6.299	219
Palma del Río	18.350	5.188	32.965	3.166
Pedro Abad	3.001	864	4.015	601
Pedroche	1.899	586	5.009 (*)	346
Peñarroya-Pueblonuevo	14.035	4.251	17.642	3.577
Posadas	7.099	1.996	31.905	1.446
Pozoblanco	15.363	4.535	27.750 (*)	3.881
Priego de Córdoba	21.177	6.362	27.179	4.272
Puente-Genil	26.387	7.384	53.007	6.216
Rambla (La)	6.865	1.805	19.323 (*)	1.198
Rute	10.072	2.951	18.289	1.953
S. Sebastián de los Ballesteros	827	250	604	166
Santa Eufemia	1.259	424	2.518 (*)	291
Santaella	5.728	1.553	1.205	854
Torrecampo	1.571	506	3.380 (*)	347
Valenzuela	1.567	554	1.447	375
Valsequillo	556	184	437	143
Victoria (La)	1.721	506	1.397	254
Villa del Río	7.021	1.874	12.603	1.162
Villafranca de Córdoba	3.594	955	6.980	658
Villaharta	656	197	989	142
Villanueva de Córdoba	10.402	3.246	13.707 (*)	2.349
Villanueva del Duque	2.063	644	4.587 (*)	390
Villanueva del Rey	1.317	434	3.467	287
Villaralto	1.761	653	1.315 (*)	171
Villaviciosa de Córdoba	3.981	1.245	4.872 (*)	701
Viso (El)	3.439	1.076	6.600 (*)	517
Zuheros	958	305	833	191
Total	754.452	213.655	1.640.868	187.028

Granada

Agrón	445	139	204 (*)	75
Alamedilla	1.045	258	527	143
Albolote	10.184	2.713	25.984	3.235
Albondón	1.358	450	546 (*)	129
Albuñán	491	165	335	68
Albuñol	5.336	1.571	4.709 (*)	992
Albuñuelas	1.367	443	747	136
Aldeire	790	282	1.619	181
Alfacar	3.576	971	4.093	978
Algarinejo	5.276	1.565	2.558	413

	Población de derecho	Viviendas familiares principales	Consumo de energía (Mwh) eléctrica	Líneas de teléfono
Alhama de Granada	6.023	1.789	11.896	1.054
Alhendín	3.674	1.008	8.315	889
Alicún de Ortega	795	216	382	99
Almegijar	460	180	253	75
Almuñécar	20.408	6.265	48.949	7.364
Alpujarra De La Sierra	1.320	452	290	229
Alquife	1.150	357	33.185	285
Arenas del Rey	2.065	655	2.239 (*)	389
Armillá	10.921	2.772	22.080	3.049
Atarfe	10.008	2.723	30.907	2.562
Baza	20.519	5.542	22.460	4.396
Beas de Granada	894	262	543	142
Beas de Guadix	416	110	172	64
Benalúa de Guadix	3.441	598	3.562	609
Benalúa de las Villas	1.392	419	1.197	302
Benamaurel	2.496	579	1.622	468
Bérchules	881	315	149 (*)	150
Bubión	345	120	971	110
Busquístar	457	138	197	58
Cacín	882	278	1.150	172
Cádiar	2.057	644	944	416
Cájar	2.222	528	3.356	642
Calahorra (La)	995	342	862 (*)	195
Calicasas	598	161	206	121
Campotéjar	1.450	447	1.795	287
Caniles	5.181	1.347	5.626 (*)	817
Cañar	346	120	144	44
Capileira	577	186	855	135
Carataunas	215	70	147	29
Castaras	340	132	123	25
Castilléjar	2.248	362	1.325	290
Castril	3.247	995	1.722	384
Cenes de la Vega	2.385	672	4.049	900
Cijuela	1.295	416	1.010	254
Cogollos de Guadix	774	251	1.021	127
Cogollos Vega	1.939	600	1.536	357
Colomera	1.865	545	1.883	355
Cortes de Baza	3.039	886	1.843	496
Cortes y Graena	1.005	146	720	155
Cuevas Del Campo	2.303	513	1.848	473
Cúllar	5.457	1.432	2.842	1.004
Cúllar-Vega	1.732	492	2.586	495
Chauchina	3.720	1.080	4.467	618
Chimeneas	1.528	524	1.218	255
Churriana de la Vega	5.536	1.511	8.800	1.454
Darro	1.575	421	1.340	225
Dehesas de Guadix	663	122	585	82
Deifontes	2.385	703	2.141	525
Diezma	1.065	291	848	177
Dílar	1.431	440	1.309	292
Dólar	731	261	490 (*)	148
Dúdar	252	74	287	74
Dúrcal	5.804	1.715	9.512	1.186
Escúzar	968	289	196 (*)	211
Ferreira	424	161	207	78
Fonelas	1.405	204	3.077	189
Freila	1.282	255	771	216
Fuente Vaqueros	3.826	1.023	4.152	465
Gabias (Las)	6.062	1.660	12.243	1.608
Galera	1.660	457	930	288
Gobernador	413	125	193	83
Gójar	2.353	679	3.218	576
Gor	1.302	406	804	211

	Población de derecho	Viviendas familiares principales	Consumo de energía (Mwh) eléctrica	Líneas de teléfono
Gorafe	626	193	331	90
Granada	255.212	83.479	518.181	97.675
Guadahortuna	2.400	622	1.704	339
Guadix	20.033	4.444	24.142	4.362
Guajares (Los)	1.525	513	994	304
Gualchos	2.984	877	4.520	645
Güéjar-Sierra	2.610	739	2.303	458
Güevéjar	1.255	360	1.106	209
Huélago	675	197	403	85
Huéneja	1.410	490	998 (*)	265
Huéscar	10.031	2.719	7.585	1.714
Huétor-Santillán	1.527	446	2.579	396
Huétor-Tájar	7.502	2.189	10.819	1.337
Huétor-Vega	6.505	1.898	9.960	2.001
Illora	10.389	3.184	12.749	1.614
Itrabo	1.109	351	2.446	181
Iznalloz	6.534	1.846	7.948	1.151
Jayena	1.498	455	1.487 (*)	290
Jerez del Marquesado	1.217	407	994 (*)	330
Jete	728	219	3.217	140
Jun	1.047	284	9.464	227
Juñives	213	70	2.572 (*)	23
Láchar	2.258	586	1.688 (*)	421
Lanjarón	3.972	1.270	11.908	755
Lanteira	715	264	489	190
Lecrín	2.391	776	2.233	484
Lentejé	383	130	263	59
Lobras	222	80	90	32
Loja	20.768	5.620	26.722	3.880
Lugros	486	144	261	116
Lújar	623	206	700	84
Malaha (La)	1.619	462	2.727 (*)	2.325
Maracena	12.956	3.622	26.770	3.404
Marchal	465	108	274	115
Moclín	4.744	1.436	3.365	707
Molvizar	2.478	759	1.568	398
Monachil	4.218	1.098	23.693	1.833
Montefrío	8.183	2.531	5.871	999
Montejicar	3.012	831	2.614	397
Montillana	1.361	442	1.025	206
Moraleda de Zafayona	2.573	669	4.390	463
Morelabor	1.053	338	920	134
Motril	46.500	12.687	119.141	12.423
Murtas	1.164	353	452 (*)	138
Nevada	1.515	555	785	236
Nigüelas	1.191	375	922	231
Nívar	563	165	479	83
Ogijares	5.097	1.334	10.880	1.949
Orce	1.536	404	1.160	211
Orgiva	5.100	1.660	6.652	1.071
Otívar	1.161	340	954	288
Otura	2.615	744	5.643	939
Padul	6.133	1.684	9.030	1.247
Pampaneira	326	126	457	92
Pedro-Martínez	1.574	484	1.332	311
Peligros	6.269	1.714	15.869	2.157
Peza (La)	1.579	473	913	243
Pinar (El)	1.296	403	636	224
Pinos-Genil	1.085	294	2.051	149
Pinos-Puente	13.132	3.782	17.556	2.901
Piñar	1.505	431	1.222	199
Polícar	258	87	157	60
Polopos	1.210	383	1.687	290

	Población de derecho	Viviendas familiares principales	Consumo de energía (Mwh) eléctrica	Líneas de teléfono
Pórtugos	457	150	313	114
Puebla de Don Fadrique	2.597	799	2.531	495
Pulianas	2.549	661	4.908	473
Purullena	2.514	566	3.508	358
Quéntar	1.060	303	792	179
Rubite	436	141	195	70
Salar	2.799	903	2.288	396
Salobreña	9.474	2.635	18.869	2.334
Santa Cruz del Comercio	596	185	415	89
Santa Fe	12.000	3.169	34.907	2.338
Soportujar	266	97	181	51
Sorvilán	952	369	345	97
Taha (La)	956	329	615	179
Torre-Cardela	1.220	316	959	224
Torvizcón	1.172	436	471	145
Trevélez	823	275	1.285	180
Turón	458	190	201 (*)	56
Ugijar	3.014	950	2.035 (*)	530
Valor	1.126	376	830	263
Valle (El)	1.533	543	1.027	275
Valle del Zalabí	2.473	743	2.293 (*)	470
Vegas del Genil	2.607	753	3.937	562
Vélez de Benaudalla	2.478	744	3.086	485
Ventas de Huelma	680	224	841	145
Villamena	972	294	734	157
Villanueva de las Torres	1.073	297	858	195
Villanueva Mesía	1.911	550	2.291	291
Víznar	781	197	637	165
Zafarraya	2.205	694	1.846	433
Zagra	1.212	386	1.014	159
Zubia (La)	8.746	2.352	13.423	2.325
Zújar	2.986	740	2.038	524
Total	790.515	234.222	1.375.545	216.815

Huelva

Alájar	836	299	621	109
Aljaraque	6.753	1.832	13.695	1.849
Almendo (El)	844	260	756 (*)	94
Almonaster la Real	2.109	707	2.103	239
Almonte	16.164	4.208	64.009 (*)	4.509
Alosno	4.777	1.508	14.518	827
Aracena	6.503	1.905	8.897	1.597
Aroche	3.593	1.132	2.679	430
Arroyomolinos de León	1.242	435	970 (*)	140
Ayamonte	15.082	4.160	21.669	3.109
Beas	4.072	1.216	4.733	873
Berrocal	422	157	1.082 (*)	88
Bollullos par del Condado	12.575	3.313	13.693	2.251
Bonares	4.949	1.292	2.738 (*)	851
Cabezas Rubias	969	306	4.866 (*)	151
Cala	1.484	435	8.572 (*)	334
Calañas	5.093	1.694	57.063	969
Campillo (El)	2.651	885	2.102	500
Campofrío	908	278	3.433	140
Cañaverale de León	586	191	335	68
Cartaya	10.357	2.796	17.994	2.115
Castaño del Robledo	195	68	227	40
Cerro de Andévalo (El)	2.864	953	1.713	450
Corteconcepción	702	240	1.223	149
Cortegana	5.243	1.662	5.805	880
Cortelazor	314	110	252	51

	Población de derecho	Viviendas familiares principales	Consumo de energía (Mwh) eléctrica	Líneas de teléfono
Cumbres de en Medio	58	23	51	19
Cumbres de San Bartolomé	668	229	351	84
Cumbres Mayores	2.230	707	3.748	438
Chucena	1.924	536	2.396 (*)	263
Encinasola	2.068	743	1.203	360
Escacena del Campo	2.220	601	4.529	369
Fuenteheridos	650	219	1.304	146
Galaroza	1.603	525	1.456	237
Gibraleón	10.018	2.545	18.105	1.685
Granada de Río-Tinto (La)	229	71	147	45
Granado (El)	696	220	1.018 (*)	97
Higuera de la Sierra	1.330	421	1.134	282
Hinojales	463	161	271	71
Hinojos	3.445	950	4.022 (*)	627
Huelva	142.547	38.524	737.845	44.680
Isla-Cristina	16.524	4.070	33.736	3.321
Jabugo	2.510	766	13.970	619
Lepe	16.565	3.910	30.816	4.018
Linares de la Sierra	283	98	247	24
Lucena del Puerto	2.054	535	3.283	389
Manzanilla	2.562	741	3.087 (*)	423
Marines (Los)	352	122	809	86
Minas de Riotinto	5.480	1.775	168.264	1.582
Moguer	11.905	3.048	22.932	3.267
Nava (La)	350	128	351	60
Nerva	6.962	2.216	6.704	1.595
Niebla	3.822	1.054	40.604	708
Palma del Condado (La)	9.429	2.460	13.849	1.934
Palos de la Frontera	6.750	1.628	628.791	1.734
Paterna del Campo	3.848	1.049	3.022 (*)	664
Paymogo	1.399	439	1.491 (*)	271
Puebla de Guzmán	3.202	895	3.034	474
Puerto-Moral	236	71	179	33
Punta Umbría	10.031	2.491	24.938	4.569
Rociana del Condado	6.121	1.620	3.388 (*)	1.002
Rosal de la Frontera	1.946	629	4.199 (*)	347
San Bartolomé de la Torre	2.877	796	3.735 (*)	538
San Juan del Puerto	5.732	1.535	25.128	1.149
San Silvestre de Guzmán	699	235	1.587 (*)	92
Sanlúcar de Gadiana	409	149	815 (*)	103
Santa Ana la Real	505	172	446	62
Santa Bárbara de Casa	1.444	448	2.643 (*)	213
Santa Olalla del Cala	2.342	710	1.765 (*)	450
Trigueros	7.044	1.957	7.405	1.350
Valdelarco	297	115	239	46
Valverde del Camino	12.341	3.555	13.557	2.918
Villablanca	2.029	561	5.269 (*)	268
Villalba del Alcor	3.674	893	3.395	505
Villanueva de las Cruces	431	153	306	74
Villanueva de los Castillejos	2.613	834	2.884 (*)	405
Villarrasa	2.182	599	3.292	358
Zalamea la Real	3.768	1.217	4.479	824
Zufre	1.322	439	1.114	190
Total	443.476	122.630	2.119.081	108.881

Jaén

Albánchez de Ubeda	1.664	569	1.361	205
Alcalá la Real	21.090	6.462	46.172 (*)	4.478
Alcaudete	11.460	3.594	16.529	2.140
Aldeaquemada	576	187	645 (*)	149
Andújar	36.661	9.852	101.313	8.799

	Población de derecho	Viviendas familiares principales	Consumo de energía (Mwh) eléctrica	Líneas de teléfono
Arjona	5.492	1.624	6.620	1.043
Arjonilla	3.960	1.164	5.348	691
Arquillos	1.703	523	1.871	301
Baeza	15.064	4.245	34.452	3.540
Bailén	16.865	4.496	64.972	3.373
Baños de la Encina	2.740	844	2.936	467
Beas de Segura	8.261	2.522	9.676	2.085
Bedmar y Garcéz	3.480	1.011	4.511	669
Begíjar	3.091	932	5.225	504
Bélmez de la Moraleda	2.031	656	1.837	337
Benatae	608	223	635	164
Cabra de Santo Cristo	2.311	694	2.438	460
Cambil	3.536	1.088	1.935	494
Campillo de Arenas	2.279	699	2.005	396
Canena	2.063	653	2.915 (*)	395
Carboneros	715	208	704	130
Cárcheles	1.622	511	1.962	276
Carolina (La)	15.071	4.213	29.131	3.349
Castellar	3.675	1.129	6.206	858
Castillo de Locubín	5.722	1.865	4.623	1.173
Cazalilla	883	262	676	146
Cazorla	9.046	2.718	9.695	1.936
Chiclana de Segura	1.687	534	1.296	311
Chilluévar	1.956	593	1.426	276
Escañuela	1.033	311	921	172
Espelúy	809	235	1.815	147
Frailles	1.896	665	1.128	402
Fuensanta de Martos	3.406	1.120	3.461	596
Fuerte del Rey	1.179	381	1.263	196
Génave	812	317	665	185
Guardia de Jaén (La)	1.794	542	3.607	257
Guarromán	2.891	777	8.935	507
Higuera de Arjona	1.928	581	1.786	293
Higuera de Calatrava	725	235	797	140
Hinojares	617	173	301	118
Hornos	800	278	522	106
Huelma	5.942	1.774	7.373	1.148
Huesa	2.606	732	1.928	283
Ibros	3.121	880	3.501	591
Iruela (La)	2.101	636	2.086	246
Iznatoraf	1.266	415	10.755	189
Jabalquinto	2.540	751	3.748	388
Jaén	103.260	29.257	261.593	35.013
Jamilena	3.115	955	3.399	460
Jimena	1.669	537	1.438	324
Jodar	11.775	3.137	10.997	1.671
Larva	601	179	316	87
Linares	59.249	16.032	174.410	15.633
Lopera	3.948	1.154	4.904	714
Lupión	1.157	373	1.359	161
Mancha Real	8.415	2.566	18.564	1.841
Marmolejo	7.313	2.000	11.833	1.166
Martos	20.945	6.308	45.055	5.036
Mengíbar	8.099	2.205	51.276	1.415
Montizón	2.007	608	2.161	290
Navas de San Juan	5.388	1.596	3.358	1.052
Noalejo	2.392	953	2.077	299
Orcera	2.417	719	2.283	515
Peal de Becerro	5.357	1.646	6.853	1.137
Pegalajar	3.054	920	4.109 (*)	591
Porcuna	7.031	2.220	8.559	1.592
Pozo Alcón	6.066	1.838	5.114	973
Puente de Genave	2.064	627	2.217	494

	Población de derecho	Viviendas familiares principales	Consumo de energía (Mwh) eléctrica	Líneas de teléfono
Puerta de Segura (La)	2.872	925	2.947	711
Quesada	6.564	2.062	5.693	1.111
Rus	3.694	1.016	3.757 (*)	498
Sabiote	4.303	1.318	3.669	835
Santa Elena	1.087	321	1.727	194
Santiago de Calatrava	1.005	340	797	149
Santiago-Pontones	5.075	1.543	2.248	782
Santisteban del Puerto	5.019	1.468	5.029	968
Santo Tomé	2.619	868	2.443	375
Segura de la Sierra	2.319	689	1.998	479
Siles	2.944	918	2.298	676
Sorihuela del Guadalimar	1.404	436	1.325	355
Torre del Campo	11.301	3.320	3.254	515
Torreblascopedro	3.021	889	12.810	1.854
Torredonjimeno	13.401	3.912	48.861	3.055
Torreperogil	7.580	2.216	7.809	1.410
Torres	1.940	653	1.694	398
Torres de Albánchez	1.126	380	886	280
Ubeda	30.538	8.746	63.859	9.172
Valdepeñas de Jaén	4.568	1.426	4.194	947
Vilches	5.055	1.517	17.430	1.068
Villacarrillo	11.672	3.474	12.903	2.194
Villanueva de la Reina	3.420	1.052	7.729	594
Villanueva del Arzobispo	8.555	2.556	11.780	1.889
Villardompardo	1.278	421	1.207	225
Villares (Los)	4.547	1.371	4.650	791
Villarodrigo	737	232	534	215
Villatorres	3.889	1.157	5.135	572
Total	637.633	185.930	1.284.248	147.885

Málaga

Alameda	4.804	1.220	6.054	644
Alcaucín	1.391	445	2.162	202
Alfarnate	1.525	489	985	135
Alfarnatejo	435	129	241	28
Algarrobo	4.528	1.258	8.221	1.134
Algatocín	1.019	315	959 (*)	93
Alhaurín de la Torre	12,874	3.475	42.425	3.786
Alhaurín el Grande	17,257	4.800	19.848	3.127
Almáchar	2,010	644	1.055	224
Almargen	2,239	655	3.027	406
Almogía	3,862	1.033	2.842	394
Alora	13,168	3.514	12.012	1.970
Alozaina	2,579	781	1.641	304
Alpandeire	337	133	122 (*)	64
Antequera	38,765	10.559	72.040	8.779
Archez	333	101	242	35
Archidona	10,204	2.749	12.162	1.312
Ardales	3,201	931	2.050 (*)	295
Arenas	1,265	398	748	68
Arriate	3,301	924	3.548	513
Atajate	164	53	47 (*)	18
Benadalid	255	96	87 (*)	52
Benahavís	1,333	427	2.940	759
Benalauría	526	184	202 (*)	43
Benalmádena	21,994	7.362	93.901	11.772
Benamargosa	1,654	516	1.535	142
Benamocarra	2,789	737	4.144	227
Benaolán	1,642	508	1.564 (*)	271
Benarraba	709	219	605 (*)	108
Borge (El)	1,066	315	547	76

	Población de derecho	Viviendas familiares principales	Consumo de energía (Mwh) eléctrica	Líneas de teléfono
Burgo (El)	2,117	615	1.329	237
Campillos	7,551	2.009	17.113	1.516
Canillas de Aceituno	2,793	852	1.113	217
Canillas de Albaida	637	240	513	106
Cañete la Real	2,341	680	1.793	274
Carratraca	819	246	741	123
Cartajima	358	112	139 (*)	62
Cártama	11,054	2.767	22.291	1.920
Casabermeja	3,098	833	2.665	429
Casarabonela	2,554	748	1.937	394
Casares	3,286	1.020	3.463	538
Coín	14,855	4.223	23.266	3.266
Colmenar	3,173	926	2.018	370
Comares	1,460	439	1.190	78
Cómpeta	2,468	830	3.626	546
Cortes de la Frontera	3,747	1.119	3.054	533
Cuevas Bajas	1,550	473	1.515	222
Cuevas de San Marcos	4,081	1.269	3.717	472
Cuevas del Becerro	2.018	550	1.355	245
Cútar	613	220	670	44
Estepona	34.965	10.206	84.654	12.288
Faraján	314	115	105 (*)	58
Frigiliana	2.169	718	3.669	493
Fuengirola	37.742	11.589	116.229	20.981
Fuente de Piedra	1.931	572	3.517	352
Gaucín	1.830	568	1.673 (*)	329
Genalguacil	662	221	251 (*)	117
Guaro	2.009	590	1.443	311
Humilladero	2.338	678	3.168	385
Igualeja	1.055	334	361 (*)	113
Istán	1.322	442	1.435	238
Iznate	743	211	846	48
Jimera de Libar	482	178	2.286 (*)	90
Jubrique	908	305	304 (*)	102
Júzcar	252	77	103 (*)	43
Macharaviaya	349	96	209	47
Málaga	522.108	151.547	1.047.530	171.697
Manilva	4.824	1.323	13.676	1.864
Marbella	80.599	23.764	293.260	41.045
Mijas	31.680	9.946	105.547	8.878
Moclinejo	1.075	243	622	61
Mollina	3.089	907	5.443	630
Monda	1.672	512	1.940	245
Montejaque	1.047	372	2.957	188
Nerja	13.604	3.949	41.787	5.091
Ojén	1.995	630	1.977	363
Parauta	303	108	132 (*)	40
Periana	3.374	1.038	2.113	444
Pizarra	6.426	1.714	8.833	980
Pujerra	355	109	100 (*)	40
Rincón de la Victoria	12.601	3.376	28.728	6.468
Riogordo	2.537	750	1.252	296
Ronda	33.900	9.463	57.112	8.068
Salares	238	95	101	17
Sayalonga	1.062	313	586	143
Sedella	470	181	274	43
Sierra de Yeguas	3.165	911	6.398	520
Teba	4.387	1.210	5.429	539
Tolox	3.108	841	1.768	270
Torremolinos	27.543	8.635	137.831	15.867
Torrox	10.519	3.637	17.037	2.693
Totalán	605	177	432	60
Valle de Abdalajís	2.999	777	18.272	270

	Población de derecho	Viviendas familiares principales	Consumo de energía (Mwh) eléctrica	Líneas de teléfono
Vélez-Málaga	50.999	14.026	97.097	13.104
Villanueva de Algaidas	4.256	1.252	4.383	681
Villanueva de Tapia	1.575	452	1.090	289
Villanueva del Rosario	3.177	980	2.914	443
Villanueva del Trabuco	4.365	1.235	3.584	639
Viñuela	1.154	365	3.090	225
Yunquera	3.159	859	3.191	333
Total	1.160.843	337.738	2.528.203	367.102

Sevilla

Aguadulce	1.918	580	2.776	453
Alanís	2.125	661	3.612	459
Albaida del Aljarafe	1.670	410	1.213	322
Alcalá de Guadaira	52.257	13.560	630.685	15.513
Alcalá del Río	9.039	2.296	12.364	1.633
Alcolea del Río	3.386	861	31.425	419
Algaba (La)	12.294	3.269	10.383	2.263
Algámitas	1.416	379	424 (*)	103
Almadén de la Plata	1.793	572	1.915 (*)	372
Almensilla	1.807	475	2.260	368
Arahal	17.717	4.265	23.897	2.613
Aznalcázar	3.196	865	16.867 (*)	704
Aznalcóllar	5.571	1.434	136.788	913
Badolatosa	3.029	864	3.108	420
Benacazón	4.753	1.166	5.780 (*)	795
Bollullos de la Mitación	6.031	1.434	7.412	940
Bormujos	5.277	1.290	7.587	1.001
Brenes	10.314	2.722	20.790	1.881
Burguillos	3.180	774	3.307	391
Cabezas de San Juan (Las)	15.113	3.503	26.871	2.097
Camas	25.501	6.873	44.938	7.332
Campana (La)	5.191	1.375	9.516 (*)	674
Cantillana	8.788	2.389	10.481	1.406
Cañada Rosal	2.842	863	3.687	197
Carmona	23.617	6.086	53.224	4.781
Carrión de los Céspedes	2.373	688	2.484	452
Casariche	4.947	1.381	4.884	610
Castilblanco de los Arroyos	4.045	1.162	5.002	891
Castilleja de Guzmán	360	88	808	134
Castilleja de la Cuesta	15.095	3.961	23.217	4.491
Castilleja del Campo	636	176	3.650	121
Castillo de las Guardas (El)	1.765	572	2.450	233
Cazalla de la Sierra	5.147	1.517	6.132	892
Constantina	7.315	2.133	12.109	1.518
Coria del Río	21.928	5.650	28.093	4.818
Coripe	1.718	532	1.254	188
Coronil (El)	5.089	1.452	4.631	749
Corrales (Los)	3.980	1.128	3.025	511
Cuervo (El)				808
Dos Hermanas	78.025	20.517	218.263	21.054
Ecija	35.786	9.582	96.654	7.267
Espartinas	2.819	652	7.752	1.260
Estepa	10.961	2.894	25.886	2.183
Fuentes de Andalucía	7.171	1.953	6.185 (*)	1.080
Garrobo (El)	741	213	1.676	132
Gelves	4.081	1.063	7.777	956
Gerena	5.175	1.335	6.094	937
Gilena	3.757	1.040	9.606 (*)	722
Gines	6.351	1.620	12.430	2.192
Guadalcanal	3.144	952	4.784	594
Guillena	7.710	1.937	11.964	1.420

	Población de derecho	Viviendas familiares principales	Consumo de energía (Mwh) eléctrica	Líneas de teléfono
Herrera	5.700	1.659	14.380	1.063
Huévar	2.121	555	3.470 (*)	391
Lantejuela (La)	3.254	885	2.873	418
Lebrija	28.738 (**)	6.916 (**)	55.280 (**)	3.286
Lora de Estepa	719	237	1.233	149
Lora del Río	18.551	4.869	27.304	3.190
Luisiana (La)	4.182	1.134	8.031	487
Madroño (El)	410	135	428	30
Mairena del Alcor	14.832	3.678	25.881	3.382
Mairena del Aljarafe	24.556	6.143	48.863	7.849
Marchena	17.221	4.588	29.490	2.932
Marinaleda	2.518	714	2.129	335
Martín de la Jara	2.699	723	2.028	413
Molares (Los)	2.541	646	1.846 (*)	296
Montellano	7.015	1.957	6.911	853
Morón de la Frontera	27.207	7.488	54.206	5.007
Navas de la Concepción (Las)	1.947	520	1.646 (*)	249
Olivares	6.647	1.636	15.360	1.601
Osuna	16.791	4.260	28.633	3.095
Palacios y Villafranca (Los)	29.522	6.817	43.300	4.432
Palomares del Río	2.494	593	4.981	969
Paradas	7.127	1.863	6.613	927
Pedrera	4.691	1.211	6.430	851
Pedroso (El)	2.395	737	2.906	485
Peñaflor	4049	1.150	3.468	594
Pilas	10.515	2.764	17.085 (*)	1.731
Pruna	3.597	997	2.154 (*)	401
Puebla de Cazalla (La)	10.575	2.754	14.195	1.390
Puebla de los Infantes (La)	3.652	1.123	2.916	388
Puebla del Río (La)	16.377	4.066	38.872	3.018
Real de la Jara (El)	1.748	503	1.499 (*)	382
Rinconada (La)	21.320	5.496	50.455	5.016
Roda de Andalucía (La)	4.033	1.167	8.556	787
Ronquillo (El)	1.369	427	2.053	295
Rubio (El)	3.651	1.042	2.810	667
Salteras	2.554	685	8.901	675
San Juan de Aznalfarache	21.790	6.025	49.829	6.246
San Nicolás del Puerto	728	211	498	121
Sanlúcar la Mayor	9.434	2.380	32.226	2.330
Santiponce	6.304	1.539	16.292	1.434
Saucejo (El)	4.047	1.129	3.488	621
Sevilla	683.028	197.219	1.918.226	264.833
Tocina	8.472	2.269	15.702	1.285
Tomares	13.218	3.288	22.999	4.468
Umbrete	3.014	785	4.964	977
Utrera	43.220	11.155	75.287	8.620
Valencina de la Concepción	4.410	1.102	16.677	1.626
Villamanrique de la Condesa	3.495	988	1.889 (*)	582
Villanueva de San Juan	1.682	507	624 (*)	197
Villanueva del Ariscal	4.052	1.028	5.877	1.186
Villanueva del Río y Minas	6.014	1.836	6.560	1.183
Villaverde del Río	6.450	1.611	7.540	957
Viso del Alcor (El)	15.083	3.523	19.729	2.626
Total	1.619.703	441.897	4.323.713	461.589

(*) Estimaciones.

(**) En este año los datos de este municipio incluyen los de El Cuervo, segregado como municipio independiente por Decreto 179/1992 del 6-10-92, por ser resultados de operaciones estadísticas iniciadas con anterioridad.

Fuente: I.N.E. Censo de Población 1991. Censo de Viviendas 1991. (avance de resultados).

Cía. Sevillana de Electricidad, S.A.

C.T.N.E. Líneas en servicio al 31-12-92.

1. Territorio

1. 1. Características Geográficas

	Superficie (Km ²)	Número de Municipios	Latitud N. Extr. Sept. Extr. Merid.	Longitud O. Extr. Or. Extr. Occ.
Almería	8.774	103	37°52' 36°40'	1°37' 3°07'
Cádiz	7.385	43	37°02' 36°00'	5°05' 6°26'
Córdoba	13.718	75	38°44' 37°11'	4°00' 5°35'
Granada	12.531	168	38°05' 36°42'	2°22' 4°19'
Huelva	10.085	79	38°12' 36°48'	6°07' 7°31'
Jaén	13.498	96	38°32' 37°22'	2°26' 4°16'
Málaga	7.276	100	37°17' 36°18'	3°47' 5°37'
Sevilla	14.001	104	38°12' 36°51'	4°39' 6°32'
Andalucía	87.268	768	38°44' 36°00'	1°37' 7°31'

Fuente: Instituto Geográfico Nacional y Consejería de Gobernación.

1.2. Características climáticas (*)

	Temperaturas					Precipitación		Horas de Sol
	Absolutas		Medias		Medias	Total (l/m ²)	Dias	
	Máximas	Mínimas	Máximas	Mínimas				
Almería	39,6	4,0	23,1	14,2	18,7	259,2	39	3.035
Cádiz (**)	35,4	2,0	23,4	15,8	19,6	374,0	62	2.965
Córdoba	43,1	-6,4	24,6	9,7	17,2	549,2	78	2.812
Granada	39,8	-8,6	22,5	6,7	14,6	310,0	67	2.830
Huelva	40,2	-2,6	23,9	11,8	17,9	244,8	63	2.960
Jaén	44,0	0,0	25,6	14,1	19,1	568,6	64	2.829
Málaga	38,2	-0,2	22,8	13,0	17,9	328,9	46	2.831
Sevilla	43,2	-4,0	25,3	11,7	18,5	369,8	74	2.855

(*) Información de las estaciones: Almería (aeropuerto), Cádiz, Córdoba (aeropuerto), Granada (aeropuerto), Huelva (Ronda Este), Jaén (Bailén), Málaga (aeropuerto) y Sevilla (aeropuerto).

(**) Los datos de agosto corresponden al año 1991.

Fuente: Instituto Nacional de Meteorología.

1.3. Municipios andaluces por su extensión superficial

	Superficie (km ²)					
	<10	10-20	20-50	50-200	200-500	>500
Almería	5	10	37	38	12	1
Cádiz	1	3	7	22	8	2
Córdoba	2	7	11	34	14	7
Granada	17	26	47	64	10	4
Huelva	1	6	22	33	16	1
Jaén	1	3	22	50	18	2
Málaga	8	11	39	39	2	1
Sevilla	9	14	20	39	18	4
Andalucía	44	80	205	319	98	22

Fuente: Instituto Geográfico Nacional y Consejería de Gobernación.

Extensión superficial por provincias (km²)

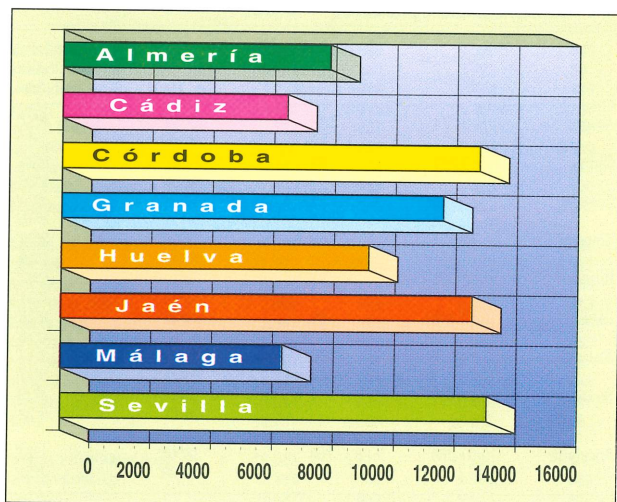

1.4. Extensión superficial por zonas altimétricas (porcentajes)

	Altitud				
	Menos de 200 m	De 201 a 600 m	De 601 a 1000 m	De 1001 a 2000 m	Más de 2000 m
Almería	8,9	21,7	38,8	29,5	1,1
Cádiz	69,7	24,5	5,1	0,7	-
Córdoba	13,0	62,4	24,6	-	-
Granada	1,6	7,3	39,5	47,4	4,2
Huelva	54,5	41,9	3,6	-	-
Jaén	0,6	44,2	35,1	20,1	0,0
Málaga	17,6	48,1	32,3	2,0	-
Sevilla	63,8	35,3	0,9	-	-
Andalucía	27,2	36,5	22,5	13,1	0,7
España	11,4	30,9	39,3	17,5	0,9

Fuente: Instituto Geográfico Nacional. Atlas Nacional de España.

1.5. Recursos hidráulicos

	Cuencas hidrográficas Superficie en Andalucía (Km ²)	Volumen regulado/ Capacidad de embalse (%) (*)
Guadalquivir (incluye Guadalete y Barbate)	56.742	17,81
Sur	18.431	42,86
Guadiana	10.420	33,79
Segura	1.675	100,00
Total	87.268	22,60

(*) Datos al 31-12-92.

Fuente: M.O.P.T. Información hidrológica.

1.6. Espacios naturales protegidos

	Provincia	Superficie (Ha)
Parques nacionales		
Doñana	Huelva-Sevilla	50.720
Parques naturales		
Cabo de Gata-Níjar	Almería	26.000
Sierra María	Almería	18.960
Acantilado y Pinar de Barbate (*)	Cádiz	2.017
Bahía de Cádiz	Cádiz	10.000
Los Alcornocales	Cádiz-Málaga	170.025
Sierra de Grazalema	Cádiz-Málaga	51.695
Sierra de Cardeña y Montoro	Córdoba	41.212
Sierra de Hornachuelos	Córdoba	67.202
Sierra Subbética	Córdoba	32.160
Sierra de Baza	Granada	52.337
Sierra de Castril	Granada	12.154
Sierra de Huetor	Granada	12.428
Sierra Nevada	Granada-Almería	169.239
Entorno de Doñana	Huelva-Sevilla-Cádiz	56.930
Sierra de Aracena y Picos de Aroche	Huelva	186.308
Despeñaperros	Jaén	6.000
Sierras de Andújar	Jaén	60.800
Sierras de Cazorla, Segura y Las Villas	Jaén	214.000
Sierra Mágina	Jaén	19.000
Montes de Málaga	Málaga	4.901
Sierra de las Nieves	Málaga	16.564
Sierra Norte	Sevilla	167.653
Parajes naturales		
Desierto de Tabernas	Almería	11.625
Karst en Yesos de Sorbas	Almería	2.375
Punta Entinas-Sabinar	Almería	1.960
Sierra Alhamilla	Almería	8.500
Cola del Embalse de Arcos	Cádiz	120
Cola del Embalse de Bornos	Cádiz	630
Estuario del río Guadiaro	Cádiz	27
Isla del Trocadero (1)	Cádiz	525
Marismas de Sancti-Petri (1)	Cádiz	170
Marismas del río Palmones	Cádiz	58
Playa de los Lances	Cádiz	226
Embalse de Cordobilla	Córdoba-Sevilla	1.460
Embalse de Malpasillo	Córdoba-Sevilla	512
Enebrales de Punta Umbría	Huelva	162
Estero de Domingo Rubio	Huelva	480
Lagunas de Palos y Las Madres	Huelva	693
Marismas de Isla Cristina	Huelva	2.145
Marismas del Odiel	Huelva	7.185
Marismas del río Piedras y Flecha del Rompido	Huelva	2.530
Peñas de Aroche	Huelva	718
Sierra Pelada y Rivera del Aserrador	Huelva	12.980
Alto Guadalquivir	Jaén	663
Cascada de Cimbarra	Jaén	534
Laguna Grande	Jaén	206
Acantilados de Maroceno Gordo	Granada-Málaga	395
Desembocadura del Guadalhorce	Málaga	67
Desfiladero de los Gaitanes	Málaga	2.016
Los Reales de Sierra Bermeja	Málaga	1.236
Sierra Crestellina	Málaga	478
Torcal de Antequera	Málaga	1.171
Brazo del Este	Sevilla	1.336

	Provincia	Superficie (Ha)
Reservas naturales		
Albufera de Adra	Almería	65
Punta Entinas-Sabinar (2)	Almería	785
Complejo Endorreico de Chiclana	Cádiz	49
Complejo Endorreico de Espera	Cádiz	59
Complejo Endorreico de Puerto Real	Cádiz	104
Complejo Endorreico del Puerto de Santa María	Cádiz	63
Lagunas de Las Canteras y El Tejón	Cádiz	10
Laguna de Medina	Cádiz	121
Peñón de Zaframagón	Cádiz-Sevilla	135
Laguna Amarga	Córdoba	13
Laguna del Conde o Salobral	Córdoba	11
Laguna de los Jarales	Córdoba	5
Laguna del Rincón	Córdoba	7
Laguna de Tiscar	Córdoba	21
Laguna de Zoñar	Córdoba	66
Isla de Enmedio (3)	Huelva	480
Laguna de El Portil	Huelva	16
Marismas de El Burro (3)	Huelva	597
Laguna Honda	Jaén	65
Laguna del Chinche	Jaén	7
Lagunas de Archidona	Málaga	6
Lagunas de Campillos	Málaga	80
Laguna de Fuentepiedra	Málaga	1.364
Laguna de la Ratosa	Málaga	23
Complejo Endorreico de Lantejuela	Sevilla	66
Complejo Endorreico de Lebrija-Las Cabezas	Sevilla	23
Complejo Endorreico de Utrera	Sevilla	100
Laguna del Gosque	Sevilla	28

Reservas naturales concertadas

Cañada de los Pájaros, S.A. Sevilla

Parques periurbanos

Los Villares Córdoba 484
Monte la Sierra Jaén 2.720

Total 1.519.061

(*) Incluye una franja marina de 1 milla de anchura no contabilizada en la superficie.

(1) Incluido en el Parque Natural de la Bahía de Cádiz.

(2) Incluida en el Paraje Natural de Punta Entinas-Sabinar.

(3) Incluida en el Paraje Natural de las Marismas del Odiel.

Fuente: Agencia de Medio Ambiente.

1.7. Distribución general de la tierra (miles de Ha)

	Tierras Labradas		Tierras para Pastos		Otras Tierras			Total
	Secano	Regadío	Prados o praderas	Otros pastos	Matorr. y otros	Arboles forest.	Otras superf.	
Almería	142,9	46,2	2,4	116,8	203,8	140,5	103,3	755,9
Cádiz	237,7	33,7	23,4	140,1	71,5	102,4	22,5	631,3
Córdoba	552,3	56,4	30,7	163,1	121,8	299,5	24,4	1.248,2
Granada	438,9	71,9	46,2	101,0	200,6	252,3	29,5	1.140,4
Huelva	142,7	20,5	16,0	88,6	81,0	486,8	30,5	866,1
Jaén	542,2	78,6	42,7	174,1	135,9	225,3	31,5	1.230,3
Málaga	252,7	44,3	12,8	63,4	120,1	123,9	20,6	637,8
Sevilla	580,4	147,0	33,8	93,8	73,1	143,7	13,6	1.085,4
Andalucía	2.889,8	498,6	208,0	940,9	1.007,8	1.774,4	275,9	7.595,4

Fuente: Instituto Nacional de Estadística. Censo Agrario 1989.

2. Población

2.1. Población de derecho

	Total	Hombres	Mujeres	Densidad (hab/km ²)
Almería	455.496	225.388	230.108	51,91
Cádiz	1.078.404	535.859	542.545	146,03
Córdoba	754.452	368.751	385.701	55,00
Granada	790.515	387.553	402.962	63,08
Huelva	443.476	218.648	224.828	43,97
Jaén	637.633	314.848	322.785	47,24
Málaga	1.160.843	570.326	590.517	159,54
Sevilla	1.619.703	794.918	824.785	115,68
Andalucía	6.940.522	3.416.291	3.524.231	79,53
España	38.872.268	19.036.446	19.835.822	77,01

Fuente: I.N.E. Censo de Población. Año 1991.

Población de derecho (miles)

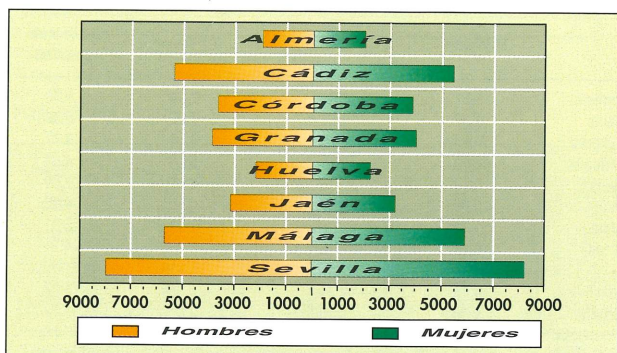

2.2. Población de derecho por grupos de edad y sexo

	Total	Hombres	Mujeres
De 0 a 4 años	451.203	231.882	219.321
De 5 a 9 años	518.697	265.836	252.861
De 10 a 14 años	618.910	317.834	301.076
De 15 a 19 años	635.064	324.323	310.741
De 20 a 24 años	616.062	313.712	302.350
De 25 a 29 años	575.415	289.870	285.545
De 30 a 34 años	507.260	254.851	252.409
De 35 a 39 años	423.346	212.229	211.117
De 40 a 44 años	385.934	192.580	193.354
De 45 a 49 años	359.734	178.600	181.134
De 50 a 54 años	330.201	160.478	169.723
De 55 a 59 años	367.873	178.765	189.108
De 60 a 64 años	337.618	161.052	176.566
De 65 a 69 años	286.605	132.634	153.971
De 70 a 74 años	207.185	87.076	120.109
De 75 a 79 años	157.660	60.744	96.916
De 80 a 84 años	101.150	35.974	65.671
De 85 y más años	60.605	18.346	42.259

Fuente: I. E. A. Censo de Población y Viviendas. Año 1.991.

Densidad de población

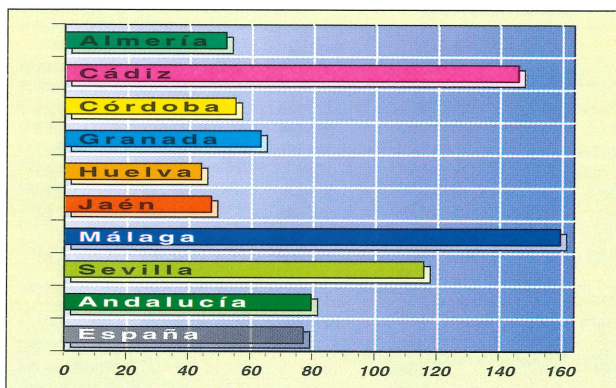

2.3. Movimiento natural de la población. Tasas por 1000 habitantes (*)

	Nupcialidad	Natalidad	Mortalidad	Crecimiento vegetativo
Almería	5,87	13,06	7,76	5,30
Cádiz	6,37	12,61	7,22	5,38
Córdoba	6,65	12,66	8,89	3,77
Granada	6,42	12,96	8,56	4,40
Huelva	4,79	10,88	8,18	2,69
Jaén	6,94	12,44	8,15	4,29
Málaga	5,42	11,13	7,81	3,31
Sevilla	6,44	12,75	8,41	4,34
Andalucía	6,18	12,34	8,11	4,22
España	5,43	9,89	8,61	1,27

(*) Los datos provisionales se clasifican por lugar de inscripción, no como los definitivos por el de residencia.

Fuente: I.N.E. Movimiento Natural de la Población. Año 1991 (datos provisionales).

3. Empleo

3.1. Población por sexo y su relación con la actividad (miles)

	Población >16		Activos		Ocupados		Parados	
	Hombres	Mujeres	Hombres	Mujeres	Hombres	Mujeres	Hombres	Mujeres
Almería	171,2	179,1	108,9	65,8	92,2	46,3	16,7	19,5
Cádiz	403,4	417,1	260,0	117,2	169,0	70,4	91,0	46,8
Córdoba	278,8	303,5	183,5	88,2	136,9	51,7	46,6	36,5
Granada	292,1	317,6	172,0	91,9	132,6	59,2	39,4	32,7
Huelva	163,2	176,1	101,2	55,7	74,4	26,9	26,8	28,8
Jaén	248,2	251,8	152,6	71,9	116,6	44,6	35,9	27,3
Málaga	442,0	484,6	291,7	186,7	203,6	109,5	88,1	77,2
Sevilla	589,2	617,2	370,3	185,9	275,3	125,1	95,0	60,8
Andalucía	2.588,1	2.747,0	1.640,2	863,3	1.200,6	533,7	439,5	329,6
España	14.989,1	16.110,3	9.647,8	5.545,2	8.094,8	4.051,1	1.553,0	1.494,2

Fuente: I.N.E. Encuesta de Población Activa. Cuarto trimestre 1992.

3.2. Distribución porcentual de activos (A) y ocupados (O) por sectores económicos (*)

		Agricultura	Industria	Construcción	Servicios
Almería	A	26,9	9,0	8,9	48,3
	O	30,8	9,4	7,3	52,5
Cádiz	A	11,0	11,9	12,1	52,8
	O	10,4	15,4	8,5	65,6
Córdoba	A	20,2	14,6	11,6	44,7
	O	15,3	18,1	11,7	54,9
Granada	A	14,0	8,5	10,6	56,9
	O	13,5	9,5	9,9	67,1
Huelva	A	19,2	11,9	12,3	46,8
	O	19,3	14,5	10,5	55,7
Jaén	A	19,6	18,2	10,9	44,5
	O	16,7	19,6	10,6	53,1
Málaga	A	8,4	10,4	11,9	57,5
	O	8,2	11,5	8,5	71,8
Sevilla	A	11,0	14,2	12,6	54,5
	O	9,0	16,5	10,8	63,6
Andalucía	A	14,2	12,4	11,6	52,1
	O	13,3	14,4	9,7	62,4
España	A	9,3	20,8	10,2	52,7
	O	10,1	22,2	9,6	58,0

(*) Se han omitido los activos no clasificables.

Fuente: I.N.E. Encuesta de Población Activa. Cuarto trimestre 1992.

Evolución del empleo

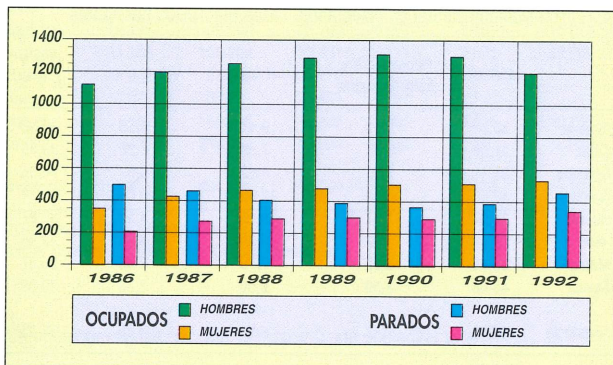

3.3. Tasas de actividad y paro

	Actividad (1)			Paro (2)		
	Total	Hombres	Mujeres	Total	Hombres	Mujeres
Almería	49,87	63,62	36,73	20,71	15,34	29,60
Cádiz	45,98	64,47	28,10	36,54	35,01	39,93
Córdoba	46,65	65,80	29,05	30,58	25,38	41,39
Granada	43,28	58,88	28,93	27,31	22,90	35,56
Huelva	46,25	62,02	31,63	35,40	26,46	51,64
Jaén	44,91	61,49	28,57	28,17	23,56	37,96
Málaga	51,63	65,99	38,52	34,56	30,21	41,35
Sevilla	46,10	62,85	30,11	28,01	25,65	32,72
Andalucía	46,92	63,37	31,42	30,72	26,79	38,17
España	48,85	64,37	34,42	20,06	16,10	26,94

(1) Activos respecto a la población de 16 y más años que vive en familias.

(2) Parados respecto a los activos que viven en familias.

Fuente: I.N.E. Encuesta de Población Activa. Cuarto trimestre 1992.

Activos, ocupados y parados por sectores económicos

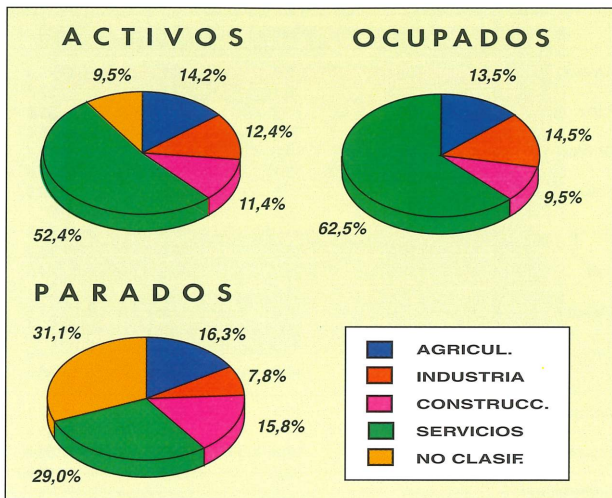

4. Sanidad

4.1. Profesionales sanitarios colegiados. Tasas por 10000 habitantes

	Médicos	Odontólogos y Estomatólogos	Farmacéuticos	Veterinarios	D. E. Y A. T. S.
Almería	30,29	2,19	9,41	3,56	36,33
Cádiz	31,56	1,96	7,38	3,28	38,39
Córdoba	35,41	2,05	8,52	5,67	36,86
Granada	42,66	3,20	12,03	3,06	46,19
Huelva	31,97	1,87	8,88	4,05	32,87
Jaén	26,48	1,92	9,00	4,86	33,98
Málaga	35,44	3,82	7,79	3,00	36,87
Sevilla	43,08	2,59	9,00	2,73	39,59
Andalucía	36,06	2,57	8,86	3,55	38,25

Fuente: Colegios oficiales respectivos de las provincias andaluzas.

4.2. Establecimientos sanitarios

	Centros de salud	Hospitales Públicos	Hospitales Militares	Hospitales Privados	Totales Hospitales
Almería	18	2	-	4	6
Cádiz	23	5	1	10	16
Córdoba	21	3	-	2	5
Granada	29	4	-	3	7
Huelva	14	3	-	3	6
Jaén	26	4	-	2	6
Málaga	33	5	-	13	18
Sevilla	31	6	1	11	18
Andalucía	195	32	2	48	82

Fuente: Consejería de Salud. Servicio Andaluz de Salud.

4.3. Indicadores de actividad hospitalaria (*)

	Porcentaje de ocupación	Estancia media	Intervalo Sustitución	Rotación Enfer./Cama	Frecuentación por 1000 hab.
Almería	84,9	7,9	1,4	39,3	67,7
Cádiz	72,7	8,2	3,1	32,2	69,4
Córdoba	83,8	8,7	1,7	35,0	81,4
Granada	78,8	9,0	2,4	31,8	84,3
Huelva	76,3	7,5	2,3	36,9	71,8
Jaén	76,7	7,3	2,2	38,2	75,5
Málaga	78,8	9,1	2,4	31,7	60,1
Sevilla	84,9	9,7	1,7	32,1	64,3
Andalucía	79,8	8,7	2,2	33,6	70,2

(*) De los hospitales dependientes del Servicio Andaluz de Salud.

Fuente: Consejería de Salud. Servicio Andaluz de Salud.

5. Educación

5.1. Alumnos matriculados por niveles educativos

	Preescolar	E.G.B	B.U.P.y C.O.U.	F.P.	Reforma (*)	Ens. Univ. distritos)
Almería	13.915	67.149	15.951	10.085	2.086	-
Cádiz	32.688	170.263	39.513	29.981	5.671	13.669
Córdoba	19.498	97.969	25.790	16.967	1.701	16.873
Granada	23.168	106.204	33.454	15.171	2.878	60.904
Huelva	12.206	63.796	15.260	11.405	1.596	-
Jaén	18.872	83.031	20.621	11.167	3.183	-
Málaga	31.482	164.640	42.436	27.597	4.806	26.102
Sevilla	41.436	238.454	63.024	41.698	6.162	62.636
Andalucía	193.265	991.506	256.049	164.071	28.083	180.184

(*) Reforma de las Enseñanzas Medias.

Fuente: Consejería de Educación y Ciencia. Curso 91-92.

Alumnos por niveles educativos respecto a la población total

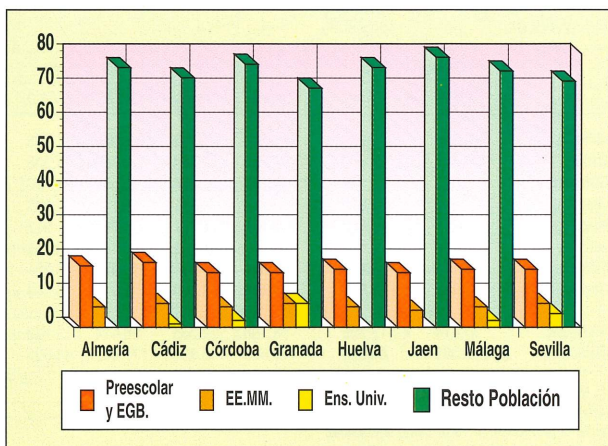

5.2. Centros y profesores por niveles educativos

	Centros (*)				Profesores			
	Preesc.	E.G.B.	EE.MM.	Univ.	Preesc.	E.G.B.	EE.MM.	Univ.
Almería	233	227	57	-	561	2.993	1.802	-
Cádiz	403	409	141	21	1.194	6.685	4.655	1.086
Córdoba	302	296	88	18	768	4.196	2.772	868
Granada	419	404	114	39	915	4.823	3.260	2.986
Huelva	181	177	59	-	493	2.767	1.825	-
Jaén	268	273	81	-	721	3.625	2.391	-
Málaga	490	492	132	23	1.185	6.894	4.576	1.158
Sevilla	531	546	195	38	1.511	9.314	6.862	3.059
Andalucía	2.827	2.824	867	139	7.348	41.297	28.143	9.157

(*) En el lugar correspondiente a los centros de Enseñanza Universitaria se recogen las distintas titulaciones que se imparten en ellos.

Fuente: Consejería de Educación y Ciencia. Curso 91-92.

5.3. Tasas de escolarización en enseñanzas medias (%) (*)

	B.U.P. y C.O.U.	Formación Profesional	Reforma LOGSE	EE.MM.
Almería	47,60	24,45	5,06	83,93
Cádiz	45,01	27,83	5,26	85,62
Córdoba	51,31	26,66	2,67	88,45
Granada	59,14	21,16	4,01	91,05
Huelva	45,93	27,99	3,92	85,06
Jaén	48,43	20,64	5,88	82,13
Málaga	49,11	25,76	4,49	86,60
Sevilla	49,16	26,34	3,89	86,49
Andalucía	49,38	25,45	4,36	86,44

(*) Se omiten las tasas de Preescolar y E.G.B. por ser total la escolarización en ambos casos.

Fuente: Consejería de Educación y Ciencia. Curso 91-92.

6. Construcción

6.1. Vivienda

	Proy. visados		Viv. iniciadas		Viv. terminadas	
	Libres	V.P.O.	Libres (*)	V.P.O.	Libres (*)	V.P.O.
Almería	1.896	908	1.580	1.216	3.320	1.605
Cádiz	6.542	2.058	4.985	1.734	3.753	1.308
Córdoba	3.003	2.139	2.193	1.420	2.547	1.760
Granada	7.618	1.819	6.312	671	6.116	947
Huelva	1.815	803	2.428	212	2.969	912
Jaén	3.518	826	2.971	1.132	2.441	2.222
Málaga	4.110	1.862	3.896	1.130	10.459	1.281
Sevilla	2.312	1.891	4.421	4.550	5.019	3.104
Andalucía	30.814	12.306	28.786	12.065	36.624	13.139
España (*)	200.065	64.596	160.623	49.898	177.602	44.892

(*) M.O.P.T. Evolución del Subsector Vivienda 1992 (datos estimados).

Fuente: C.O.P.U.T. Dirección General de Arquitectura y Vivienda (los datos de V.P.O. recogen tanto la promoción privada como la pública).

6.2. Consumo de cemento

	Año 1992 (miles de toneladas)	92/91 (%)
Almería	469,2	-0,76
Cádiz	476,4	-25,05
Córdoba	441,6	12,76
Granada	517,2	0,01
Huelva	262,8	-5,39
Jaén	295,2	-14,28
Málaga	1.020,0	-10,45
Sevilla	1.146,0	-18,93
Andalucía	4.628,4	-10,85
España	26.050,8	-9,53

Fuente: Oficemen.

Consumo de cemento (miles de t)

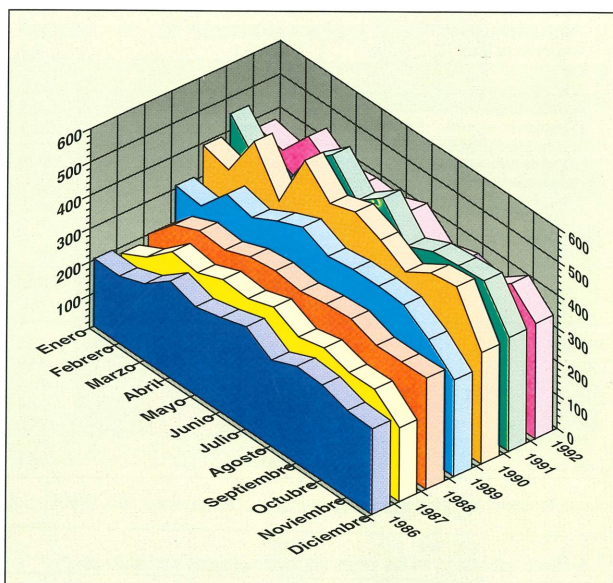

6.3. Licitación oficial por organismos

Administración	Año 1992 (millones de ptas)	92/91 (%)	And/Esp (%)
Local	11.529	-65,2	5,1
Autónoma	79.309	-24,5	15,4
Central	75.849	0,2	16,0
Total	166.687	-22,1	13,7

Fuente: SEOPAN.

7. Agricultura, ganadería y pesca

7.1. Producción agrícola

	Año 1992 (*) (miles de t)	92/91 (%)
CEREALES		
Trigo	1.316,2	-24,2
Cebada	472,7	-17,2
Arroz	145,0	-34,7
Maíz	179,9	-46,4
CULTIVOS INDUSTRIALES		
Remolacha azucarera	2.407,4	-2,5
Algodón	202,8	-18,8
Girasol	658,1	31,3
TUBERCULOS		
Patata	638,0	6,9
HORTALIZAS		
Melón	277,5	-5,70
Tomate	653,1	13,2
Sandía	436,1	-7,2
LEGUMINOSAS		
Garbanzo	23,1	-19,4
FRUTALES		
Cítricos	565,7	23,1
VIÑEDOS		
Uva de mesa	59,7	-25,4
Uva de transformación	326,1	33,0
Vino (miles de Hls.)	2.122,1	7,1
OLIVAR		
Aceituna de mesa	179,5	-9,4
Aceituna de almazara	2.223,6	6,3
Aceite	468,3	6,9

(*) Avance de datos al 31-1-93.

Fuente: Consejería de Agricultura y Pesca.

7.2. Sacrificio de ganado

	Año 1992 (t en canal)	92/91 (%)
Bovino	33.450,0	-2,0
Ovino	2.894,4	15,9
Caprino	1.587,6	15,4
Porcino	146.161,2	3,4
Aves	55.815,6	37,6
Total	239.908,8	9,1

Fuente: Consejería de Agricultura y Pesca.

7.3. Pesca subastada en las lonjas (incluye moluscos y crustáceos) (*)

	Pesos (t)		Valor (mill. de ptas)	
	Año 1990	90/89(%)	Año 1990	90/89(%)
Almería	8.412,3	3,06	3.596,0	-0,7
Cádiz	63.005,6	-15,65	27.737,8	36,5
Granada	2.676,0	0,97	870,8	17,5
Huelva	13.513,8	-18,83	5.084,3	-9,2
Málaga	12.698,6	-6,88	5.308,3	-12,1
Andalucía	100.306,5	-13,37	42.597,4	17,2

(*) No se incluyen los datos de Almuñecar y Conil. El incremento anual de Almería no incluye el puerto de Roquetas por no estar disponible la información del año 1989.

Fuente: Consejería de Agricultura y Pesca. Dirección General de Pesca.

8. Industria

8.1. Índice de producción industrial de Andalucía (promedio anual)

Por divisiones de la C.N.A.E.	Año 1992	92/91 (%)
General	139,8	-9,9
General sin Energía	139,0	-12,4
Energía	145,9	15,3
Minerales no energéticos e Industria Química	123,7	-2,3
Transformación de metales	220,2	-23,6
Otras Industrias Manufactureras	107,8	-3,5

Por destino económico de los bienes		
Bienes de Consumo	111,6	-1,8
Bienes de Equipo	230,6	-24,0
Bienes Intermedios	123,5	-0,1

Fuente: Instituto de Estadística de Andalucía.

Índice de producción industrial de Andalucía

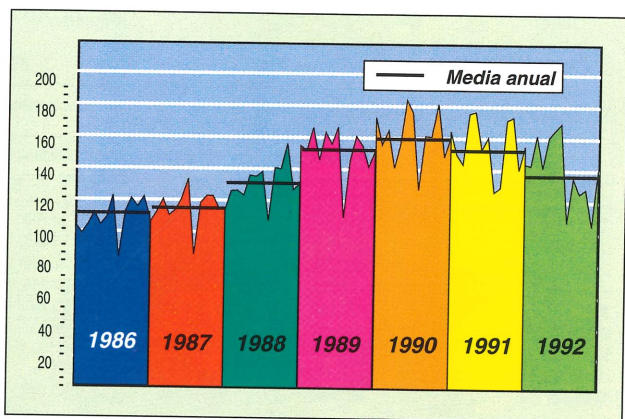

8.2. Distribución sectorial de la inversión (miles de ptas) (*)

	Total	Año 1992 (%)	92/91 (%)
0. Agricultura	2.107.987	2,19	-36,5
1. Energía	21.254.325	22,09	608,9
2. Extractivas	21.282.132	22,12	89,9
3. Transformadoras	9.071.314	9,43	-39,5
4. Otras industrias	21.740.112	22,60	-21,6
5. Construcción	11.895.842	12,37	14,1
6. Comercio	8.169.508	8,49	12,5
7. Transportes y Com.	-	-	-
8. Servicios	49.180	0,05	-48,2
9. Otros servicios	613.259	0,64	33,2
Total	96.183.659	100,00	22,6

(*) En la creación de nuevas industrias y ampliaciones industriales.

Fuente: Consejería de Economía y Hacienda. Dirección General de Industria.

Evolucion de la inversion industrial (millones de pesetas)

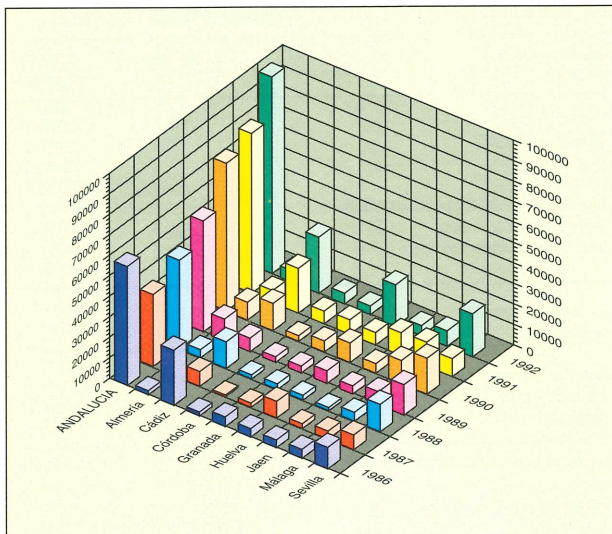

9. Comercio exterior

9.1. Balanza comercial (millones de ptas)

	Importaciones	Exportaciones	Saldo
Almería	29.843	66.891	37.048
Cádiz	232.858	223.090	-9.768
Córdoba	14.833	28.678	13.845
Granada	21.423	19.003	-2.420
Huelva	128.554	95.038	-33.516
Jaén	17.542	42.830	25.288
Málaga	154.734	46.717	-108.017
Sevilla	112.216	123.839	11.623
Andalucía	712.003	646.086	-65.917

Fuente: Ministerio de Economía y Hacienda. Dirección General de Aduanas e Impuestos Especiales.

Saldo por provincias

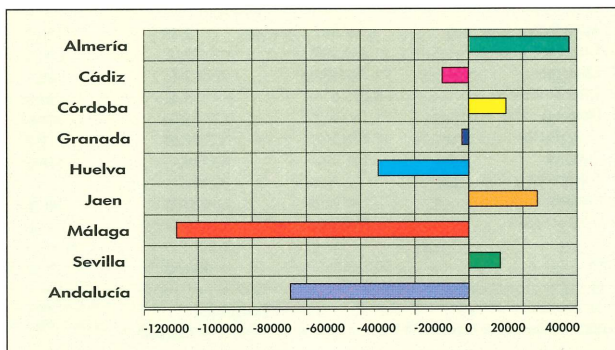

9.2. Importaciones y exportaciones por secciones del arancel de aduanas (millones de ptas)

Secciones	Importaciones	Exportaciones
1. Animales vivos y productos del reino animal	30.135	8.209
2. Productos del reino vegetal	34.771	146.711
3. Grasas y aceites	12.488	30.013
4. Productos de las industrias alimenticias	37.748	77.178
5. Productos minerales	355.365	54.689
6. Productos de las industrias químicas	32.027	30.625
7. Materias plásticas	10.202	2.256
8. Pieles, cueros y sus manufacturas	3.189	1.439
9. Maderas y sus manufacturas	8.182	4.749
10. Papel y sus aplicaciones	12.260	14.714
11. Materias textiles y sus manufacturas	11.768	9.579
12. Calzado y análogos	1.350	728
13. Materiales de construcción, cerámica y vidrio	6.257	5.939
14. Joyería y bisutería	2.989	9.806
15. Metales comunes y sus manufacturas	36.785	76.321
16. Máquinas y aparatos	63.503	18.234
17. Material de transporte	39.818	123.350
18. Optica y fotografía	6.566	12.477
19. Armas y municiones	154	3
20. Muebles y juguetes	5.878	3.757
21. Objetos de arte y antigüedades	123	8
22. No clasificados	444	15.301
Total	712.003	646.086

Fuente: Ministerio de Economía y Hacienda. Dirección General de Aduanas e Impuestos Especiales.

Importaciones y exportaciones por provincias

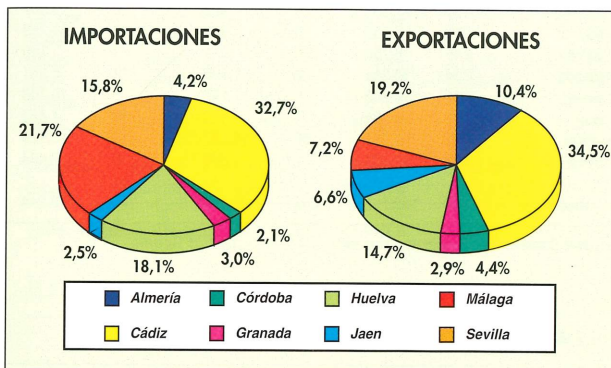

9.3. Importaciones y exportaciones, origen y destino (millones de ptas)

	Importaciones	Exportaciones	Saldo
C.E.E.	197.730	397.089	199.359
E.F.T.A.	16.706	40.850	24.144
Estados Unidos	54.297	43.922	-10.375
Canadá	7.657	6.883	-774
Japón	20.892	5.746	-15.146
Resto del mundo	414.721	151.596	-263.125
Total	712.003	646.086	-65.917

Fuente: Ministerio de Economía y Hacienda. Dirección General de Aduanas e Impuestos Especiales.

Origen de las importaciones y destino de las exportaciones

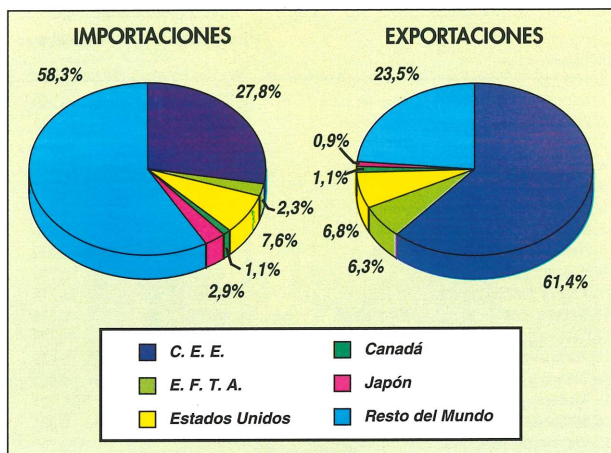

10. Turismo

10.1. Establecimientos turísticos

	Establecimientos hoteleros		Apartamentos turísticos		Campamentos	
	Número	Plazas	Número	Plazas	Número	Plazas
Almería	166	17.334	25	4.928	12	9.807
Cádiz	321	17.452	9	986	33	18.269
Córdoba	145	6.750	-	-	3	700
Granada	384	19.046	26	1.890	22	6.551
Huelva	134	10.203	5	1.197	11	19.109
Jaén	131	5.285	1	40	10	4.499
Málaga	411	54.211	166	21.227	19	12.925
Sevilla	293	22.301	11	1.884	6	7.484
Andalucía	1.985	152.582	243	32.152	116	79.344

Fuente: Consejería de Economía y Hacienda. Dirección General de Turismo.

10.2. Movimiento de viajeros en establecimientos hoteleros

	Viajeros alojados	Pernoctaciones	Grado de Ocupación
Almería	410.920	4.026.920	59,87
Cádiz	693.884	4.338.125	38,34
Córdoba	453.713	1.759.452	39,95
Granada	886.545	4.315.864	42,68
Huelva	296.180	2.051.362	42,47
Jaén	264.669	1.135.368	34,48
Málaga	1.711.024	14.778.369	56,03
Sevilla	1.173.726	5.320.646	47,17
Andalucía	5.890.661	37.726.106	49,49
España	31.838.925	242.509.562	54,31

Fuente: Instituto Nacional de Estadística.

11. Transportes y comunicaciones

11.1. Carreteras (*)

Tipo de Vías		Longitud (km)
Autopistas Peaje		94
Autopistas libres, autovías y carreteras de tres calzadas		949
Carretera de doble calzada		149
Carreteras convencionales de una calzada		22.623
Provincias	Carreteras (m) / superficie (km ²)	Longitud (km)
Almería	265,0	2.325
Cádiz	276,1	2.039
Córdoba	333,4	4.574
Granada	247,7	3.104
Huelva	205,9	2.076
Jaén	252,9	3.414
Málaga	325,7	2.370
Sevilla	279,5	3.913
Andalucía	272,9	23.815

(*) Los datos de las vías dependientes del estado de Andalucía oriental se refieren al año 1991.
Fuente: C.O.P. U.T., Diputaciones provinciales y M.O.P.T.

11.2. Parque de vehículos por tipos

	Camiones	Autobuses	Turismos	Motos	Tracts. inds.
Almería	41.818	531	135.710	16.394	1.123
Cádiz	49.983	997	294.000	32.543	1.885
Córdoba	52.193	692	192.540	21.467	1.267
Granada	52.727	771	223.980	34.589	406
Huelva	28.287	376	107.001	10.072	841
Jaén	52.968	475	145.769	12.374	1.090
Málaga	78.777	1.360	359.535	45.482	1.007
Sevilla	90.131	1.698	462.250	49.888	3.088
Andalucía	446.884	6.900	1.920.785	222.809	10.707
España	2.649.596	47.180	13.102.285	1.251.879	76.595

Fuente: Ministerio del Interior. Dirección General de Tráfico.

11.3. Tráfico

	FF.CC.		Aéreo			Marítimo		
	Pasj. (miles)	Merc. (miles t)	Naves	Pasj. (miles)	Merc. (miles t)	Buques Entrados	Pasj. (miles)	Merc. (miles t)
Almería	389	3.087	5.959	473	291	1.040	243	8.231
Cádiz	3.311	804	4.723	360	352	13.796	3.666	30.600
Córdoba	5.611	1.579	349	2	-	-	-	-
Granada	767	3.184	4.254	342	218	-	-	-
Huelva	633	1.376	-	-	-	1.563	534	10.914
Jaén	494	284	-	-	-	-	-	-
Málaga	8.573	205	47.385	4.864	5.843	1.369	259	9.174
Sevilla	4.343	780	29.360	2.822	5.707	1.082	878	3.275
Andalucía	24.121	11.300	92.030	8.863	12.411	18.850	5.580	62.194

Fuente: RENFE, Ministerio de Obras Públicas y Transporte y Consejería de Obras Públicas y Transportes.

12. Finanzas

12.1. Depósitos y créditos bancarios, sector privado (miles de millones de ptas)

	Banca Privada		C.Ahorros y Postal		Coop. de Credito		Total	
	Depósitos	Créditos	Depósitos	Créditos	Depósitos	Créditos	Depósitos	Créditos
Almería	100,5	123,6	102,0	98,5	129,9	104,4	332,4	326,5
Cádiz	275,4	296,3	295,2	253,4	-	-	570,6	549,7
Córdoba	238,9	181,8	273,6	184,9	34,7	16,3	547,2	383,0
Granada	228,5	231,0	246,2	156,2	64,8	48,4	539,5	435,6
Huelva	106,1	104,2	100,2	75,5	59,5	30,2	265,8	209,9
Jaén	180,2	113,4	208,6	102,5	40,2	20,6	429,0	236,5
Málaga	348,7	474,6	340,0	272,8	35,8	20,1	724,5	767,5
Sevilla	664,0	741,3	343,0	321,4	68,5	29,1	1.075,5	1.091,8
Andalucía	2.142,3	2.266,2	1.908,8	1.465,2	433,4	269,1	4.484,5	4.000,5
España	22.253,3	22.381,0	20.891,5	13.025,7	2.020,2	1.245,7	45.165,0	36.652,4

Fuente: Banco de España. Boletín Estadístico (a 31 de diciembre de 1992).

Depósitos y créditos (miles de millones de ptas)

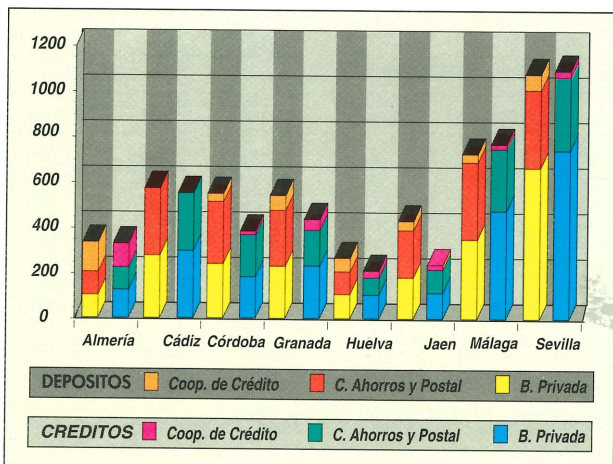

13. Macromagnitudes básicas

13.1. Macromagnitudes (miles de millones de ptas)

	Andalucía	And/Esp (%)
Valor añadido bruto a precios de mercado	6.437,3	13,7
Impuestos ligados a la producción	368,0	16,7
Subvenciones de explotación	176,8	14,0
Valor añadido bruto al coste de los factores	6.246,2	13,6
Remuneración de los asalariados	3.004,0	13,0
Excedente bruto de explotación	3.242,2	14,1
Consumo final de los hogares	4.548,3	14,5
Consumo final de las familias sobre el territorio económico	4.748,7	14,5

Fuente: I.N.E.. Contabilidad Regional de España. Año 1990 (datos provisionales).

Valor añadido bruto por provincias

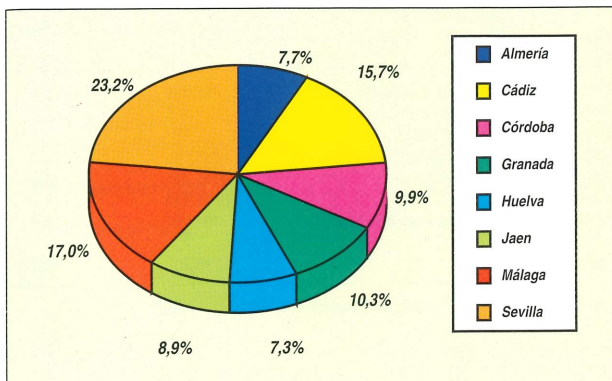

13.2. Valor añadido bruto al coste de los factores por sectores (miles de millones de ptas)

	Agricultura	Industria	Construcción	Servicios	P.I.S.B.(*)	Total
Almería	76,0	51,0	64,1	326,3	-37,0	480,5
Cádiz	87,7	244,6	123,8	611,6	-85,4	982,3
Córdoba	69,4	113,7	80,1	398,7	-46,4	615,5
Granada	59,8	68,5	96,2	466,3	-48,9	641,8
Huelva	76,6	104,5	60,4	253,9	-38,0	457,4
Jaén	98,8	107,7	70,0	321,7	-41,8	556,4
Málaga	55,5	117,1	174,5	796,2	-82,2	1.061,1
Sevilla	98,5	260,6	174,4	1.029,0	-111,5	1.450,9
Andalucía	622,3	1.067,7	843,7	4.203,6	-491,2	6.246,2
España	2.414,7	11.938,4	4.449,7	30.822,1	-1.832,7	46.043,4

(*) Producción imputada a servicios bancarios.

Fuente: I.N.E. Contabilidad Regional de España. Año 1990 (datos provisionales).

Valor añadido por provincias

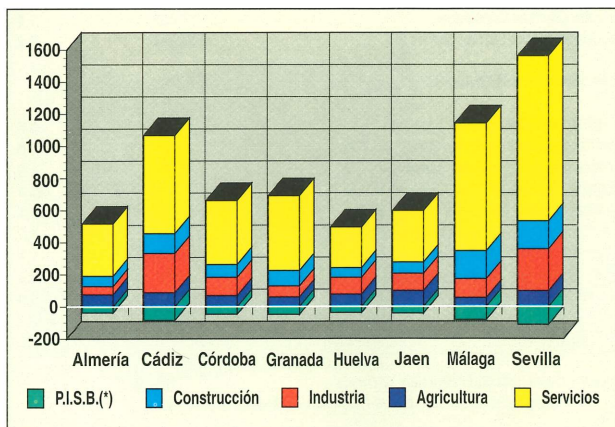

13.3. Valor añadido bruto al coste de los factores a seis grandes ramas de actividad (millones de ptas)

	Andalucía	And/Esp (%)
Productos de la agricultura, silvicultura y pesca	622.339	25,8
Productos energéticos 168.728	8,5	
Productos industriales 899.009	9,0	
Construcción y obras de ingeniería civil	843.664	19,0
Servicios destinados a la venta	3.166.295	13,0
Servicios no destinados a la venta	1.037.354	15,0
Producción imputada de servicios bancarios	-491.182	13,7
Total	6.246.207	13,6

Fuente: I.N.E. Contabilidad Regional de España. Año 1990 (datos provisionales).

14. Presupuesto de la comunidad autónoma andaluza

14.1. Gastos (millones de ptas)

	Total consolidado	%
JUNTA DE ANDALUCIA		
Presidencia de la Junta y Consej. de la Presidencia	14.374	0,9
Parlamento de Andalucía	3.369	0,2
Deuda Pública	89.116	5,4
Cámara de Cuentas	669	0,0
Consejería de Gobernación	27.799	1,7
Consejería de Economía y Hacienda	39.166	2,4
Consejería de Obras Públicas y Transportes	134.848	8,2
Consejería de Agricultura y Pesca	30.481	1,9
Consejería de Trabajo	35.609	2,2
Consejería de Salud	26.739	1,6
Consejería de Educación y Ciencia	420.311	25,6
Consejería de Asuntos Sociales	17.386	1,1
Consejería de Cultura y Medio Ambiente	21.842	1,3
Gastos Diversas Consejerías	17.462	1,1
A Corporaciones Locales por P.I.E.	142.311	8,7
ORGANISMOS AUTONOMOS		
Instituto de Estadística de Andalucía	724	0,0
Instituto Andaluz de Administración Pública	295	0,0
Instituto Andaluz de Reforma Agraria	31.725	1,9
Servicio Andaluz de Salud	499.970	30,4
Instituto Andaluz de la Mujer	1.425	0,1
Instituto Andaluz de Servicios Sociales	68.578	4,2
Agencia de Medio Ambiente	18.080	1,1
Patronato de la Alhambra y Generalife	954	0,1
Centro Andaluz de Arte Contemporáneo	391	0,0
TOTAL	1.643.634	100,0

Fuente: Consejería de Economía y Hacienda.

Presupuesto de la Comunidad Autónoma de Andalucía para 1993.

14.2. Ingresos (millones de ptas)

Capítulos	Total consolidado	%
Operaciones Corrientes	1.358.976	82,7
1. Impuestos directos	15.530	0,9
2. Impuestos indirectos	64.617	3,9
3. Tasas, P. públicos y otros ingresos	68.379	4,2
4. Transferencias corrientes	1.207.424	73,5
5. Ingresos patrimoniales	3.025	0,2
Operaciones de Capital	284.659	17,3
6. Enajenación de inversiones reales	800	0,0
7. Transferencias de capital	109.548	6,7
8. Activos financieros	24.311	1,5
9. Pasivos financieros	150.000	9,1
Total	1.643.634	100,0

Fuente: Consejería de Economía y Hacienda.
Presupuesto de la Comunidad Autónoma de Andalucía para 1993.

Distribución porcentual del presupuesto de gastos

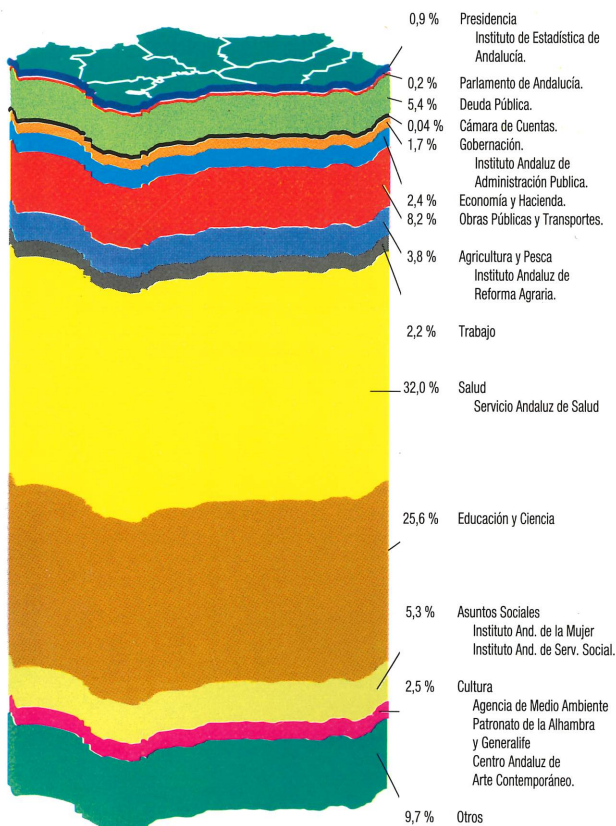

14.3. Gastos (millones de ptas)

	Importe	%
1. Gastos de Personal	652.787	39,7
2. Gastos en bienes corrientes y servicios	114.092	6,9
3. Gastos financieros	66.775	4,1
4. Transferencias corrientes	429.776	26,1
5. Fondos de amortización	3.040	0,2
6. Inversiones reales	227.708	13,9
7. Transferencias de capital	100.786	6,1
8. Activos financieros	25.846	1,6
9. Pasivos financieros	22.824	1,4
Total	1.643.634	100,0

Fuente: Consejería de Economía y Hacienda.
Presupuesto de la Comunidad Autónoma de Andalucía para 1993.

14.4. Presupuesto consolidado por grupos funcionales (millones de ptas)

	Importe	%
1. Servicios de carácter general	119.319	7,3
2. Seguridad, promoción y protección social	109.724	6,7
3. Promoción de bienes públicos de carácter social	964.074	58,7
4. Promoción de bienes públicos de carácter económico	99.103	6,0
5. Regulación económica de carácter general	14.708	0,9
6. Industrialización, desarrollo y regulación económica de sectores productivos	78.820	4,8
7. Deuda pública	89.116	5,4
8. Relaciones institucionales	168.765	10,3
Total	1.643.634	100,0

Fuente: Consejería de Economía y Hacienda.
Presupuesto de la Comunidad Autónoma de Andalucía para 1993.



JUNTA DE ANDALUCÍA

Instituto de Estadística
de Andalucía **IEA**