

ANEXO DE AFECIONES POR:

PROYECTO DE EJECUCIÓN DE REFORMA SFF0205_4 DE LAMT DENOMINADA "BALLESTA" A 20 KV PROCEDENTE DE LA SUBESTACIÓN "PTE_NUEV", ENTRE EL APOYO NºA548619 Y EL APOYO Nº548637, SITUADO EN EL TÉRMINO MUNICIPAL DE ALCARACEJOS (CÓRDOBA).

Código ITER: 1903141

COORDENADAS UTM
ETRS-89
HUSO: 30

Ap. Existente A548619
X(m): 326701
Y(m): 4236067

COORDENADAS UTM
ETRS-89
HUSO: 30

Ap. Existente A548637
X(m): 328879
Y(m): 4234987

Córdoba, Agosto 2022

DANIEL AVILA MONTERO		19/08/2022 10:07	PÁGINA 1/58
VERIFICACIÓN	PEGVEXXZVEGL9KMBZU6WA9W3F2WQUK	https://ws050.juntadeandalucia.es:443/verificarFirma/	
			

JUNTA DE ANDALUCIA

CONSEJERÍA DE ECONOMÍA, INNOVACIÓN, CIENCIA Y EMPLEO
DELEGACIÓN TERRITORIAL EN Cordoba

DECLARACIÓN RESPONSABLE DEL/DE LA TÉCNICO/A COMPETENTE AUTOR/A DE TRABAJOS PROFESIONALES

Resolución de la Dirección General de Industria, Energía y Minas por la que se establece el modelo de declaración responsable del técnico competente autor de trabajos profesionales presentados en los procedimientos administrativos en materia de industria, energía y minas

Formulario 1: IDENTIFICACIÓN DEL/DE LA TÉCNICO/A COMPETENTE AUTOR/A DEL TRABAJO PROFESIONAL. Includes fields for name (RAFAEL SANCHEZ BORJAS), NIF/NIE (30.994.391-M), address (IMPRESA DE LA ALBORADA), profession (INGENIERO TÉCNICO INDUSTRIAL), and university (UNIVERSIDAD DE CÓRDOBA).

Formulario 2: DATOS DEL TRABAJO PROFESIONAL. Includes fields for title (ANEXO DE AFECCIONES), document title (REFORMA DE LAMT ENTRE APOYO N° A548619 Y APOYO N° 548637 EN T.M. ALCARACEJOS, CÓRDOBA), and date (AGOSTO 2022).

Formulario 3: DECLARACIÓN RESPONSABLE. Includes a declaration statement, a list of 6 conditions, and a signature block with date (CÓRDOBA, 4 de AGOSTO de 2022) and a digital signature.

ILMO/A. SR/A. DELEGADO/A TERRITORIAL DE LA CONSEJERÍA DE ECONOMÍA, INNOVACIÓN, CIENCIA Y EMPLEO EN Cordoba

PROTECCIÓN DE DATOS
Los datos de carácter personal contenidos en este impreso podrán ser incluidos en un fichero para su tratamiento por este órgano administrativo como titular responsable del fichero, en el uso de las funciones propias que tiene atribuidas y en el ámbito de sus competencias.

Nº Reg. Entrada: 202299909426614. Fecha/Hora: 19/08/2022 10:07:23

Documento 1 de 1. Firmado por: SANCHEZ BORJAS RAFAEL - 30994391M. Emisor del certificado: AC FNMT Usuarios; Número de serie del certificado firmante: 121767596564801251023721546569004091854. Fecha de emisión de la firma: 4/08/22 9:47



002050

Table with 4 columns: VERIFICACIÓN, DANIEL AVILA MONTERO, 19/08/2022 10:07, PÁGINA 2/58. Includes a URL for verification: https://ws050.juntadeandalucia.es:443/verificarFirma/



ÍNDICE GENERAL

1 MEMORIA

- 1.1. OBJETO.
- 1.2. ALCANCE.
- 1.3. ANTECEDENTES Y TRAMITACIÓN ADMINISTRATIVA.
- 1.4. NORMAS Y REFERENCIAS.
- 1.5. EMPLAZAMIENTO.
- 1.6. ORGANISMOS AFECTADOS.
- 1.7. TRAZADO DE LA LÍNEA ELÉCTRICA.

2 RELACIÓN DE BIENES Y DERECHOS AFECTADOS

3 PLANOS

SITUACIÓN Y EMPLAZAMIENTO

PLANTA GENERAL DE LA INSTALACIÓN. ESTADO INICIAL

PLANTA GENERAL DE LA INSTALACIÓN. ESTADO PREVISTO

PLANTA GENERAL DE LA INSTALACIÓN. ESTADO PREVISTO. DETALLE 1

PLANTA GENERAL DE LA INSTALACIÓN. ESTADO PREVISTO. DETALLE 2

PLANTA GENERAL DE LA INSTALACIÓN. ESTADO PREVISTO. DETALLE 3

PLANTA GENERAL DE LA INSTALACIÓN. ESTADO PREVISTO. DETALLE 4

PLANTA GENERAL DE LA INSTALACIÓN. ESTADO PREVISTO. DETALLE 5

PLANO DE AFECCIONES Y TRAZADO. DETALLE 1

PLANO DE AFECCIONES Y TRAZADO. DETALLE 2

PLANO DE AFECCIONES Y TRAZADO. DETALLE 3

PLANO DE AFECCIONES Y TRAZADO. DETALLE 4

PLANO DE AFECCIONES Y TRAZADO. DETALLE 5

4 FICHAS DE CAMPO Y CATASTRALES

DANIEL AVILA MONTERO		19/08/2022 10:07	PÁGINA 3/58
VERIFICACIÓN	PEGVEXXZVEGL9KMBZU6WA9W3F2WQUK	https://ws050.juntadeandalucia.es:443/verificarFirma/	
			

1 MEMORIA

1.1 OBJETO

Se redacta el presente Anexo de Afecciones en base al proyecto de referencia "PROYECTO DE EJECUCIÓN DE REFORMA SFF0205_4 DE LAMT DENOMINADA "BALLESTA" A 20 KV PROCEDENTE DE LA SUBESTACIÓN "PTE_NUEV", ENTRE EL APOYO NºA548619 Y EL APOYO Nº548637, SITUADO EN EL TÉRMINO MUNICIPAL DE ALCARACEJOS (CÓRDOBA)." redactado por el colegiado RAFAEL SÁNCHEZ BORJAS, con nº de colegiado 5588 del Colegio Oficial de Peritos e Ingenieros Técnicos Industriales de Málaga, perteneciente a la empresa ECOINTEGRAL INGENIERÍA SL, con número de declaración responsable número 002050 de fecha 12 de julio de 2022, donde se plantea la instalación proyectada por el Peticionario EDISTRIBUCIÓN REDES DIGITALES S.L.UNIPERSONAL, con C.I.F.: B-82.846.817 y domicilio social en Calle Ribera del Loira 60, 28042 Madrid (domicilio a efecto de notificaciones en Córdoba, Carretera del Aeropuerto km 2,5 y código postal, 14004).

El presente anexo de afecciones es firmado por D. Rafael Sánchez Borjas, nº de colegiado 5.588 del Colegio Oficial de Peritos e Ingenieros Técnicos Industriales de Málaga, perteneciente a la empresa Ecointegral Ingeniería, S.L.

El objeto de este documento es el de especificar claramente, las afecciones sobre las parcelas privadas como consecuencia de la ejecución del proyecto: PROYECTO DE EJECUCIÓN DE REFORMA SFF0205_4 DE LAMT DENOMINADA "BALLESTA" A 20 KV PROCEDENTE DE LA SUBESTACIÓN "PTE_NUEV", ENTRE EL APOYO NºA548619 Y EL APOYO Nº548637, SITUADO EN EL TÉRMINO MUNICIPAL DE ALCARACEJOS (CÓRDOBA).

El titular de las instalaciones es EDISTRIBUCIÓN REDES DIGITALES S.L.UNIPERSONAL, con C.I.F.: B-82.846.817 y domicilio a efectos de notificaciones en Córdoba, Carretera del Aeropuerto km 2,5 y código postal, 14004.

1.2 ALCANCE

El alcance del presente proyecto es establecer, reflejar y justificar todos los datos relativos a las afecciones sobre las parcelas privadas afectadas por las obras necesarias para la ejecución del proyecto citado, de manera que se permita la información a los propietarios con el objeto de la formalización de mutuos acuerdos, así como la tramitación administrativa de la Declaración, en concreto, de la Utilidad Pública, de la instalación.

Estas afecciones se plasman en la Relación de Bienes y Derechos Afectados, así como en los planos correspondientes.

1.3 ANTECEDENTES Y TRAMITACIÓN ADMINISTRATIVA

Que la empresa que represento proyecta la instalación del asunto con el objeto de mejora de la red propia de distribución, de acuerdo con la ley 24/2013 de 26 de diciembre, Real Decreto 337/2014 de 9

	DANIEL AVILA MONTERO	19/08/2022 10:07	PÁGINA 4/58
VERIFICACIÓN	PEGVEXXZVEGL9KMBZU6WA9W3F2WQUK	https://ws050.juntadeandalucia.es:443/verificarFirma/	
			

de mayo y el Real Decreto 1955/2000, de 1 diciembre que regula las actividades de transporte, distribución, comercialización, suministro y procedimientos de autorización de instalaciones de energía eléctrica.

Que dicho proyecto de Línea de Media Tensión se encuentra sometido a Autorización Administrativa Previa y a Autorización Administrativa de Construcción, la cual fue solicitada ante la Delegación Territorial de Córdoba de la Consejería de Economía, Innovación, Ciencia y Empleo con registro de entrada nº 202299908403525 de fecha 15 de julio de 2022.

Que para la obtención de la correspondiente Autorización Administrativa Previa y de Construcción se ha hecho entrega en la correspondiente Administración de Separatas específicas de los organismos afectados: Ministerio de Transporte, Movilidad y Agencia Urbana. Servicio de Carreteras, Confederación Hidrográfica del Guadalquivir, Consejería de Agricultura, Ganadería, Pesca y Desarrollo Sostenible de la Junta de Andalucía, y Ayuntamiento de Alcaracejos (Córdoba).

Que además de la preceptiva Autorización Administrativa Previa y Autorización Administrativa de Construcción, es necesaria la obtención de las autorizaciones de los propietarios particulares afectados por la instalación, para lo que es voluntad de esta beneficiaria el establecimiento de contactos directos con estos interesados.

Que, ante la imposibilidad de recabar toda la información necesaria en relación con los propietarios de las parcelas afectadas por el trazado de dicha línea, esta empresa, como prestadora de Servicios de Interés General se ve en la necesidad de solicitar ante este organismo la Declaración en concreto de la Utilidad Pública de la Instalación, para lo que se aporta Relación de Bienes y Derechos Afectados de acuerdo al proyecto.

Que, mediante el presente documento, se sirva admitirlo y se inicie la tramitación de Declaración en Concreto de la Utilidad Pública de la Instalación, notificándolo a los afectados.

1.4 NORMAS Y REFERENCIAS

Cabe señalar que la determinación del trazado de la instalación se ha realizado teniendo en cuenta criterios de eficiencia técnica, económica, minimización del impacto ambiental y paisajístico y optimización de la referida instalación, conforme con el RD 1955/2000, considerándose todas las afecciones ocasionadas por el trazado de la línea, minimizando en la medida de lo posible las mismas, de acuerdo con la reglamentación técnica de aplicación y teniendo en cuenta el Plan de Ordenación Urbana de los Ayuntamiento de Alcaracejos (Córdoba).

Hay que tener en cuenta, igualmente, que, a la hora de determinar el trazado más idóneo, es preciso cumplir también con las condiciones de protección y seguridad de la instalación, en virtud de lo establecido en el R.T.L.E.A.T e instrucciones técnicas complementarias (real decreto 223/2008) y en su normativa de aplicación, así como la legislación de protección del medio ambiente y normativa de ordenación del territorio (planeamiento urbanístico).

Así mismo, es interés de EDISTRIBUCIÓN REDES DIGITALES S.L.UNIPERSONAL. en todo caso llegar a un acuerdo con los propietarios afectados, pero en aquellos supuestos en que no se logre alcanzar un mutuo acuerdo, y en caso de obtenerse Resolución sobre la Declaración de utilidad Pública, esta lleva

	DANIEL AVILA MONTERO	19/08/2022 10:07	PÁGINA 5/58
VERIFICACIÓN	PEGVEXXZVEGL9KMBZU6WA9W3F2WQUK	https://ws050.juntadeandalucia.es:443/verificarFirma/	
			

implícita la necesidad de ocupación de los bienes o de adquisición de los derechos afectados e implicará la urgente ocupación a los efectos del art. 52 de la Ley de 16 de diciembre de 1954 de Expropiación Forzosa.

Para conseguir la definición precisa de los bienes y derechos afectados, para poder ocuparlos en su día, tomamos como referencia la Ley 24/2013 de 26 de diciembre, del Sector Eléctrico, en la que se definen las servidumbres de paso.

1.5 EMPLAZAMIENTO

Las instalaciones objeto de este proyecto estarán situadas en Desde Pol. 29 Par. 15 hasta Pol. 35 Par. 95, en T.M. Alcaracejos (Córdoba).

Su situación figura en los planos adjuntos.

A continuación, se indican las coordenadas UTM de los nuevos apoyos e instalaciones implicadas:

Descripción de apoyos a instalar e implicados			
Número	Denominación	Coordenadas UTM 30	
		X	Y
1	A548619	326701	4236067
2	A548620	326858	4236130
3	A548621	326941	4236077
4	APOYO NUEVO Nº1	327064	4236022
5	APOYO NUEVO Nº2	327234	4236027
6	APOYO NUEVO Nº3	327387	4236031
7	APOYO NUEVO Nº4	327544	4235904
8	APOYO NUEVO Nº5	327627	4235837
9	APOYO NUEVO Nº6	327738	4235688
10	A548628	327803	4235580
11	APOYO NUEVO Nº7	327874	4235461
12	APOYO NUEVO Nº8	327930	4235353
13	APOYO NUEVO Nº9	328002	4235237
14	APOYO NUEVO Nº10	328070	4235127
15	A548633	328150	4234997
16	APOYO NUEVO Nº11	328301	4234930
17	APOYO NUEVO Nº12	328475	4234948
18	APOYO NUEVO Nº13	328642	4234965
19	APOYO NUEVO Nº14	328803	4234980
20	A548637	328879	4234987



Número	Denominación	Coordenadas UTM 30	
		X	Y
21	A548638	328886	4234994
*COORDENADAS NO APTAS PARA REPLANTEO			

1.6 ORGANISMOS AFECTADOS

La instalación objeto del presente anexo, además de las afecciones particulares que se especifican, afecta a los siguientes organismos:

- Ayuntamiento de Alcaracejos (Córdoba).
- Ministerio de Transporte, Movilidad y Agencia Urbana. Servicio de Carreteras.
- Confederación Hidrográfica del Guadalquivir.
- Consejería de Agricultura, Ganadería, Pesca y Desarrollo Sostenible de la Junta de Andalucía.
- Servicio provincial de Industria de Córdoba.

1.7 TRAZADO DE LA RED ELÉCTRICA

La nueva instalación objeto del proyecto está motivada por la reforma de la instalación existente de la Línea Aérea de Media Tensión a 20 kV "BALLESTA" construida mediante conductor simple circuito de la L.A.M.T. Realizando:

Se realizará la reconexión de los conductores existentes entre los apoyos contiguos y entronques en iguales condiciones mecánicas para no afectar mecánicamente a los apoyos existentes.

La línea discurre por zona B, entre los 500 y 1000 metros sobre el nivel del mar.

El tramo de línea de media tensión "BALLESTA" donde se conectará el nuevo trazado se encuentra regularizada en el contexto del RD.337/2014 bajo el expediente AT-R.

A continuación, se describe las actuaciones a llevar a cabo:

- Se procederá a la reforma de la línea de MT entre los apoyos existentes A548619 y A548637.
- Se desmantelarán 13 apoyos de celosía existentes.
- Se instalarán 14 nuevos apoyos de celosía.
- Se instalarán 2779,1 metros de línea de conductor 47-AL1/8-ST1A (LA-56), medidos sobre planta.
- Se deberán retensar 425 metros de línea, medidos sobre planta.

DANIEL AVILA MONTERO		19/08/2022 10:07	PÁGINA 7/58
VERIFICACIÓN	PEGVEXXZVEGL9KMBZU6WA9W3F2WQUK	https://ws050.juntadeandalucia.es:443/verificarFirma/	
			

Características de la instalación	
1. Ubicación	Desde Pol. 29 Par. 15 hasta Pol. 35 Par. 95, en T.M. Alcaracejos (Córdoba)
2. Tipo	Reforma de línea aérea de media tensión denominada "BALLESTA"
3. Tensión	20 kV
4. Origen	Ap. Existente A548619
5. Final	Ap. Existente A548637
6. Cadena eléctrica	"BALLESTA"/20 kV/PTE_NUEV
7. Tipo de conductor	47-AL1/8-ST1A
8. Longitud	2779,1 metros
9. Sección	54,6 mm ²
10. Clasificación de suelo	Suelo No urbanizable
Se realizará la instalación de 14 apoyos metálicos de celosía para la reforma de la línea "BALLESTA". La longitud de la línea proyectada es de 2779,1 metros , medidos sobre planta.	

Córdoba, Agosto 2022



El ingeniero Técnico Industrial
Rafael Sánchez Borjas
Número de Colegiado 5.588
del Colegio Oficial de Peritos e Ingenieros
Técnicos Industriales de Málaga

PÁGINA 7 DE 14

DANIEL AVILA MONTERO		19/08/2022 10:07	PÁGINA 8/58
VERIFICACIÓN	PEGVEXXZVEGL9KMBZU6WA9W3F2WQUK	https://ws050.juntadeandalucia.es:443/verificarFirma/	
			

2 RELACIÓN DE BIENES Y DERECHOS AFECTADOS

2.1 INTRODUCCIÓN

La disponibilidad del espacio físico material que las obras definidas en el presente anexo van a ocupar, sea durante la ejecución de las obras o de manera permanente, exige la afección, en mayor o menor medida, también, de los derechos y situaciones jurídicas de que aquellos son objeto.

Para conseguir la definición precisa de los bienes y derechos afectados, para poder ocuparlos en su día, se ha desarrollado el presente anexo, en el que se recoge la relación concreta e individualizada de los bienes y derechos afectados por las obras del proyecto citado, con la descripción de los mismos en los cuadros y planos que se adjuntan. Se distinguen los siguientes tipos de afecciones, tanto en bienes de titularidad pública como bienes de titularidad privada:

- **Servidumbre permanente de paso.** Constituida por la franja de terreno bajo línea consistente en la proyección sobre el terreno de los conductores en la condición más desfavorable de viento, tomando como centro el eje de la línea, incrementado con una distancia de seguridad de 5 m. a cada lado de la línea, según Ley 24/2013 de 26 de diciembre, del Sector Eléctrico en el caso de los tramos aéreos y la franja de terreno sobre las conducciones subterráneas de ancho fijo de 3 m. tomando como centro el eje de la conducción. Esta servidumbre debe permitir su mantenimiento futuro y garantizar la no ejecución de obras o construcciones en esa zona que puedan afectar a las instalaciones de la línea objeto del proyecto que se complementa con este anexo.
- **Ocupaciones permanentes o de pleno dominio** para ubicar las instalaciones permanentes a cielo abierto de la instalación. Se denominan Pleno Dominio, ya se trate de un bien de propiedad privada o de dominio público. Éstas están motivadas por las instalaciones permanentes en superficie y suponen una transmisión de dominio. En el caso que nos ocupa, estos elementos son los apoyos del tramo aéreo.
- **Ocupaciones temporales** por obras y elementos auxiliares, conformada por la superficie de terreno cuya ocupación es necesaria para las instalaciones de obra, áreas de trabajo, áreas de acopios y logísticas, etc. durante la ejecución de los trabajos. Afectan a la parcela ocupada, pero únicamente por un período de tiempo, y nunca representan una transmisión de dominio.

2.2 CRITERIOS UTILIZADOS PARA LA DEFINICIÓN DE LAS AFECCIONES

El concepto de imposición de servidumbre permanente de paso se aplicará a las superficies que, sin sufrir una ocupación temporal, quedarán sometidas a una reserva permanente de uso para permitir el mantenimiento futuro y para garantizar la no ejecución de obras o construcciones en esa zona, que puedan afectar a las instalaciones. Esta reserva o servidumbre permanente de paso consistirá en una franja de terreno bajo línea consistente en la proyección sobre el terreno de los conductores en la condición más desfavorable de viento, tomando como centro el eje de la línea, incrementado con una distancia de seguridad de 5 m. a cada lado de la línea, según Ley 24/2013 de 26 de diciembre, del Sector Eléctrico. En la parte subterránea estará formada por una franja de 3 m. de ancho, cuyo centro será la proyección sobre la superficie del eje de las canalizaciones.

DANIEL AVILA MONTERO		19/08/2022 10:07	PÁGINA 9/58
VERIFICACIÓN	PEGVEXXZVEGL9KMBZU6WA9W3F2WQUK	https://ws050.juntadeandalucia.es:443/verificarFirma/	
			

En cuanto a las ocupaciones definitivas (pleno dominio), se ha aplicado la superficie comprendida por la superficie de las cimentaciones de cada apoyo en el caso más desfavorable.

Para las ocupaciones temporales, se han considerado las zonas mínimas imprescindibles a ocupar por actividades o elementos auxiliares de construcción, porque, aunque no sean objeto de cambio de dominio, no constituyan una afección permanente o sirva de uso para los fines oficiales del proyecto; se considera conveniente que se adopten las medidas para reservar este uso, imprescindible para la correcta ejecución de los trabajos.

Los datos referentes a los titulares de las parcelas se obtendrán de la información catastral disponible, para lo que se solicitará la consulta de los mismos por parte de los servicios de la Delegación en Córdoba de la Consejería de Economía, Innovación, Ciencia y Empleo. No obstante, estarán sujetos a modificaciones, dependientes de la acreditación formal por parte de los afectados de la titularidad de las propiedades y/o derechos afectados.

Córdoba, Agosto 2022



El ingeniero Técnico Industrial
Rafael Sánchez Borjas
Número de Colegiado 5.588
del Colegio Oficial de Peritos e Ingenieros
Técnicos Industriales de Málaga

	DANIEL AVILA MONTERO	19/08/2022 10:07	PÁGINA 10/58
VERIFICACIÓN	PEGVEXXZVEGL9KMBZU6WA9W3F2WQUK	https://ws050.juntadeandalucia.es:443/verificarFirma/	
			

2.3 TABLA DE BIENES Y DERECHOS AFECTADOS

Nº Reg. Entrada: 202299909426614. Fecha/Hora: 19/08/2022 10:07:23

DANIEL AVILA MONTERO		19/08/2022 10:07	PÁGINA 11/58
VERIFICACIÓN	PEGVEXXZVEGL9KMBZU6WA9W3F2WQUK	https://ws050.juntadeandalucia.es:443/verificarFirma/	
			



e-distribución

eintegral

RELACION DE DERECHOS Y BIENES AFECTADOS
TRAMO AEREO

ENTIDAD	Nº PARCELA SEGUN PROYECTO	DATOS DE LA FINCA				AFECCION				USO DEL SUELO			
		Referencia Catastral	Provincia	T.M	Paraje	POL	PARC.	VUELO (m)	SERV. PASO (m²)		APOYOS	Nº Apoyos	PLENO DOMINIO (m²)
Privada	1	14003A029000150000PH	CÓRDOBA	ALCARACEIOS	BARRANCO LECHUGO	029	0015	133,76	2792,10	-	-	279,21	Pastos
Privada	2	14003A02900040000PS	CÓRDOBA	ALCARACEIOS	CM PUERTO CALATRAVE	029	9004	13,75	282,94	-	-	28,294	Vía Comunicación
Privada	3	14003A029000120000PS (b)	CÓRDOBA	ALCARACEIOS	EL PUERTO	029	0012	32,38	493,99	-	-	49,399	MB Monte bajo
Pública	4	14003A02900010000PI	CÓRDOBA	ALCARACEIOS	CR CORDOBA ALMADEN	029	9001	27,69	405,30	-	-	40,53	Vía Comunicación
Privada	5	14003A0300090010000PQ	CÓRDOBA	ALCARACEIOS	CR CORDOBA ALMADEN	030	9001	8,11	149,36	-	-	14,936	Vía Comunicación
Pública	6	14003A0340090010000PG	CÓRDOBA	ALCARACEIOS	CR CORDOBA ALMADEN	034	9001	41,27	656,47	-	-	65,647	Vía Comunicación
Privada	7	14003A034000350000PA (a)	CÓRDOBA	ALCARACEIOS	14480	034	0035	79,80	1448,20	-	-	144,82	Pastos
Privada	8	14003A034000350000PA (c)	CÓRDOBA	ALCARACEIOS	14480	034	0035	6,26	40,07	-	-	4,007	Improductivo
Privada	9	14003A0340090070000PM	CÓRDOBA	ALCARACEIOS	CAMINO	034	9007	3,50	68,46	-	-	6,846	Vía Comunicación
Privada	10	14003A034000380000PG	CÓRDOBA	ALCARACEIOS	BARRANCO LECHUGO	034	0038	41,299	733,60	-	-	73,36	Pastos
Privada	11	14003A03400060000PF	CÓRDOBA	ALCARACEIOS	CARRILLOWS	034	9006	5,71	114,87	-	-	11,487	Vía Comunicación
Privada	12	14003A03400010000PH	CÓRDOBA	ALCARACEIOS	EL PUERTO	034	0001	311,75	5051,37	Nº1 Y Nº2	2	505,137	Labor Secano
Privada	13	14003A0300090070000PO	CÓRDOBA	ALCARACEIOS	CM LOMA	034	9003	6,52	1545,70	-	-	154,57	Vía Comunicación
Privada	14	14003A030000430000PL	CÓRDOBA	ALCARACEIOS	EL PUERTO	030	0043	334,30	4892,73	Nº3, Nº4 Y Nº5	3	168,627	Vía Comunicación
Pública	15	14003A0300090030000PL	CÓRDOBA	ALCARACEIOS	CM REAL POZOBLANCO	030	9003	25,37	449,48	-	-	44,948	Vía Comunicación
Privada	16	14003A0310090010000PH	CÓRDOBA	ALCARACEIOS	CM REAL POZOBLANCO	031	9001	22,04	540,36	-	-	54,036	Vía Comunicación
Privada	17	14003A0340090040000PL	CÓRDOBA	ALCARACEIOS	CM REAL POZOBLANCO	034	9004	-	191,45	-	-	19,145	Vía Comunicación
Pública	18	14003A031000010000PJ (a)	CÓRDOBA	ALCARACEIOS	CUESTA DE LAS HOYAS	031	0001	275,68	4677,16	Nº6	1	467,716	Labor Secano
Pública	19	14003A031000010000PJ (h)	CÓRDOBA	ALCARACEIOS	CUESTA DE LAS HOYAS	031	0001	20,02	281,15	-	-	28,115	MB Monte bajo
Pública	20	14003A03500050000PB	CÓRDOBA	ALCARACEIOS	CM LOMA	035	9005	5,59	199,94	-	-	19,994	Vía Comunicación
Privada	21	14003A035000020000PJ (a)	CÓRDOBA	ALCARACEIOS	CM LOMA	035	0005	5,58	186,37	-	-	18,637	Vía Comunicación
Privada	22	14003A035000020000PJ (b)	CÓRDOBA	ALCARACEIOS	CUESTA DE LAS HOYAS	035	0002	313,96	4293,09	Nº7 Y Nº8	2	429,309	Labor Secano
Privada	23	14003A035000060000PY	CÓRDOBA	ALCARACEIOS	CUESTA DE LAS HOYAS	035	0106	210,57	3544,52	Nº9 Y Nº10	2	354,452	Olivos Secano
Privada	23	14003A035000060000PY	CÓRDOBA	ALCARACEIOS	CAMINO	035	9006	145,61	3313,33	-	-	331,333	Labor Secano
Privada	23	14003A035000060000PY	CÓRDOBA	ALCARACEIOS	CAMINO	035	9006	125,79	1411,56	-	-	141,156	Vía Comunicación



e-distribución

ecointegral

ENTIDAD	Nº PARCELA SEGUN PROYECTO	DATOS DE LA FINCA						AFECCIÓN						USO DEL SUELO
		Referencia Catastral	Provincia	T.M	Paraje	POL	PARC.	VUELO (m)	SERV. PASO (m²)	APOYOS	Nº Apoyos	PLENO DOMINIO (m²)	OCUP. TEMP. (m²)	
Pública	24	14003A035001220000PO (a)	CÓRDOBA	ALCARACEJOS	CUESTA DE LAS HOYAS	035	0122	-	627,53	-	-	-	62,753	Labor Secano
Privada		14003A035001220000PO (b)	CÓRDOBA	ALCARACEJOS	CUESTA DE LAS HOYAS	035	0012	-	99,73	-	-	-	9,973	Improductivo
Privada	25	14003A035000120000PA (a)	CÓRDOBA	ALCARACEJOS	CUESTA DE LAS HOYAS	035	0012	61,84	973,82	Nº11	1	1,80	97,382	Olivos de Regadío
Privada		14003A035000120000PA (c)	CÓRDOBA	ALCARACEJOS	CUESTA DE LAS HOYAS	035	0111	4,65	58,68	-	-	-	5,868	Improductivo
Privada	26	14003A035001110000PY (a)	CÓRDOBA	ALCARACEJOS	CUESTA DE LAS HOYAS	035	0111	227,28	4703,73	Nº12	1	1,80	470,373	Labor Secano
Privada	27	14003A035001050000PW	CÓRDOBA	ALCARACEJOS	CUESTA DE LAS HOYAS	035	0105	43,39	911,66	-	-	-	91,166	Labor Secano
Privada	28	14003A035001160000PT	CÓRDOBA	ALCARACEJOS	CUESTA DE LAS HOYAS	035	0116	77,18	1279,67	Nº13	1	1,80	127,967	Labor Secano
Privada	29	14003A035000100000PH	CÓRDOBA	ALCARACEJOS	CUESTA DE LAS HOYAS	035	0010	165,73	3008,81	Nº14	1	1,82	300,881	Labor Secano
Privada	30	14003A035000950000PD	CÓRDOBA	ALCARACEJOS	CUESTA DE LAS HOYAS	035	0095	11,92	231,23	-	-	-	23,123	Labor Secano



	DANIEL AVILA MONTERO	19/08/2022 10:07	PÁGINA 14/58
VERIFICACIÓN	PEGVEXXZVEGL9KMBZU6WA9W3F2WQUK	https://ws050.juntadeandalucia.es:443/verificarFirma/	
			

Plano de emplazamiento
E.:S/E

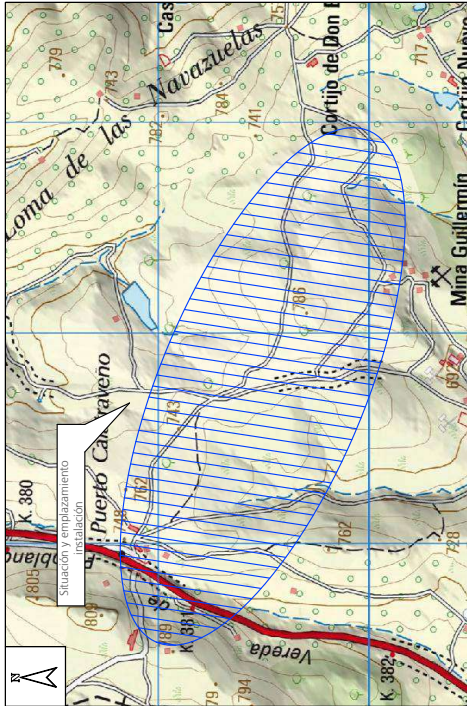

Plano de situación instalación
E.:S/E

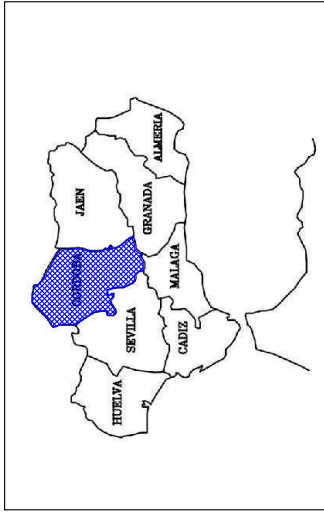

Coordenadas UTM (ETRS-89) de la instalación

Ubicación	X	Y	Huso
(INICIO) APOYO EXISTENTE Nº A548619	326701	4236067	30
(FIN) APOYO EXISTENTE Nº A548637	328879	4234987	

*COORDENADAS NO APTAS PARA REPLICANTEO

ANEXO DE AFECIÓN POR PROYECTO DE EFICACIA DE REFORMA SFR005.4 DE LAMIT DENOMINADA "BALLESTA" A 20 KV PROCEDENTE DE LA SUBSTACION "PTE NUEVO", ENTRE EL APOYO NºA548619 Y EL APOYO Nº548637, SITUADO EN EL TÉRMINO MUNICIPAL DE ALCARACEJOS (CÓRDOBA)

DESTINATARIO DEL PROYECTO:

PLAN: SFR005.4
EMPLAZAMIENTO: Desde Km. 29 Par. 15 hasta Par. 35 Par. 95
MUNICIPIO: Término municipal de Alcaracejos



ecointegra!

TÍTULO PLANO: Situación y emplazamiento
TIPOLOGÍA: L.A.M.I.T.
PROMOTOR: DISTRIBUCIÓN Red.es. Degües, S.L.U.

PLANO Nº: 01
ESCALA: Indicada
VERSIÓN: 1
FECHA: Agosto 2022

Rafael Sánchez
Rafael Sánchez Rodríguez
Ingeniero Técnico Industrial
C.O.I. Nº 3.988

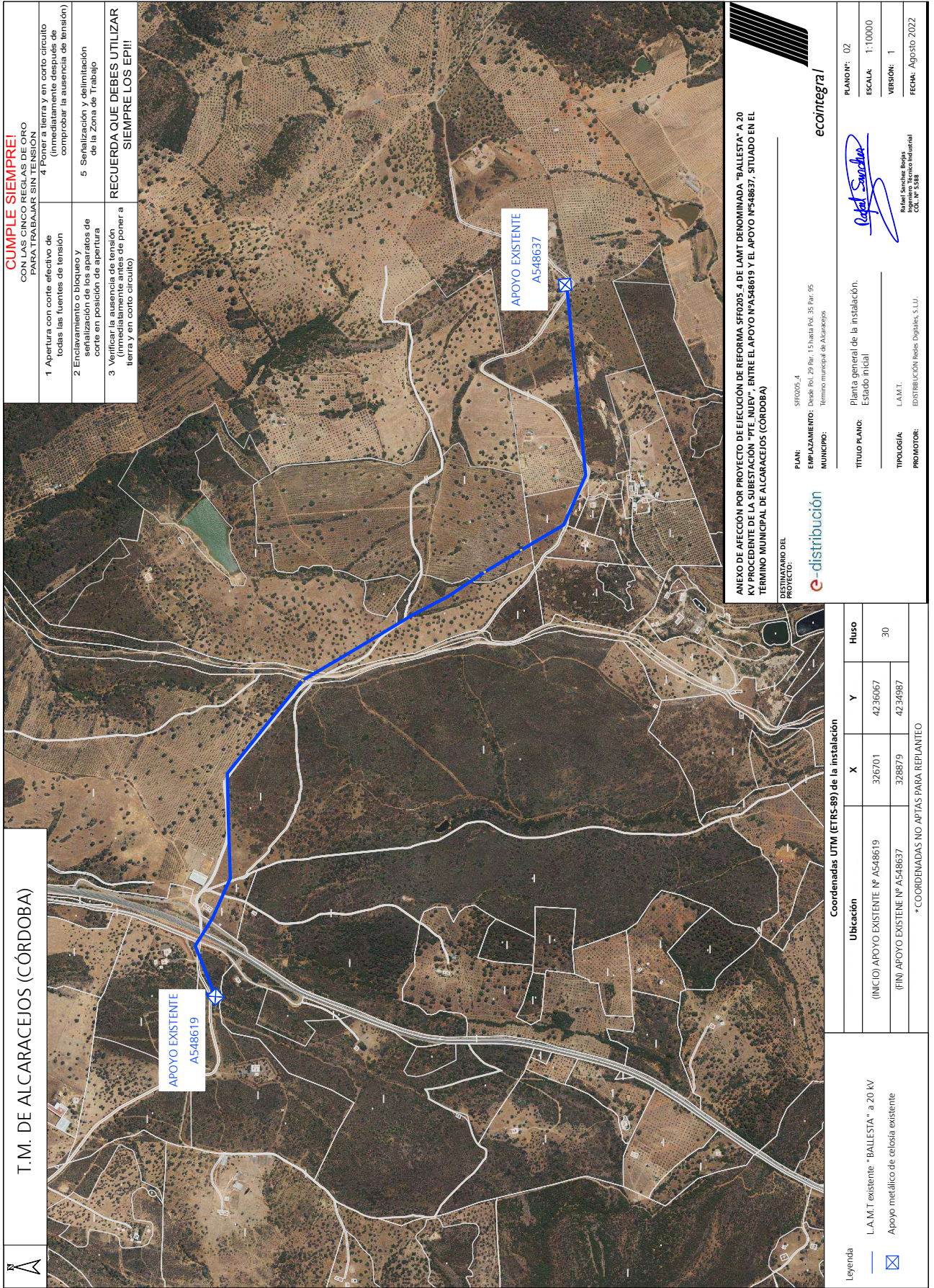

T.M. DE ALCARACEJOS (CÓRDOBA)

- CUMPLE SIEMPRE!**
CON LAS CINCO REGLAS DE ORO
PARA TRABAJAR SIN RIESGO
- 1 Apertura con corte efectivo de todas las fuentes de tensión
 - 2 Enclavamiento o bloqueo y señalización de los aparatos de corte en posición de apertura
 - 3 Verificar la ausencia de tensión (inmediatamente antes de poner a tierra y en corto circuito)
 - 4 Poner a tierra y en corto circuito (inmediatamente después de comprobar la ausencia de tensión)
 - 5 Señalización y delimitación de la zona de Trabajo
- RECUERDA QUE DEBES UTILIZAR SIEMPRE LOS EPI!!**

APOYO EXISTENTE
A548619

APOYO EXISTENTE
A548637

DESTINATARIO DEL PROYECTO:
PLAN: SFR005-4
EMPLAZAMIENTO: Doca, Pol. 29 Bar. 13 Bara Pol. 35 Bar. 05
MUNICIPIO: Barro municipal de Alcaracejos

ANEXO DE AFECCIÓN POR PROYECTO DE EJECUCIÓN DE REFORMA SFR005-4 DE LAMT DENOMINADA "BALLESTA" A 20 KV PROCEDENTE DE LA SUBESTACIÓN "PTE NUEVO" ENTRE EL APOYO NºA548619 Y EL APOYO NºA548637, SITUADO EN EL TÉRMINO MUNICIPAL DE ALCARACEJOS (CÓRDOBA)

e-distribución
eointegra!

TÍTULO PLANO:	Planta general de la instalación. Estado inicial	PLANO Nº:	02
TIPOLOGÍA:	L.A.M.T.	ESCALA:	1:10000
PROMOTOR:	DISTRIBUCIÓN Redes Degüeles, S.L.U.	VERSIÓN:	1
		FECHA:	Agosto 2022

Rafael Sánchez
Rafael Sánchez Rodríguez
Ingeniero Técnico Industrial
C.O.I. Nº 1588

Coordenadas UTM (ETRS-89) de la instalación

Ubicación	X	Y	Huso
(INICIO) APOYO EXISTENTE Nº A548619	326701	4236067	30
(FIN) APOYO EXISTENTE Nº A548637	328879	4234987	

* COORDENADAS NO APTAS PARA REPLANTEO

Legenda

L.A.M.T existente "BALLESTA" a 20 KV
Apoyo metálico de celosía existente

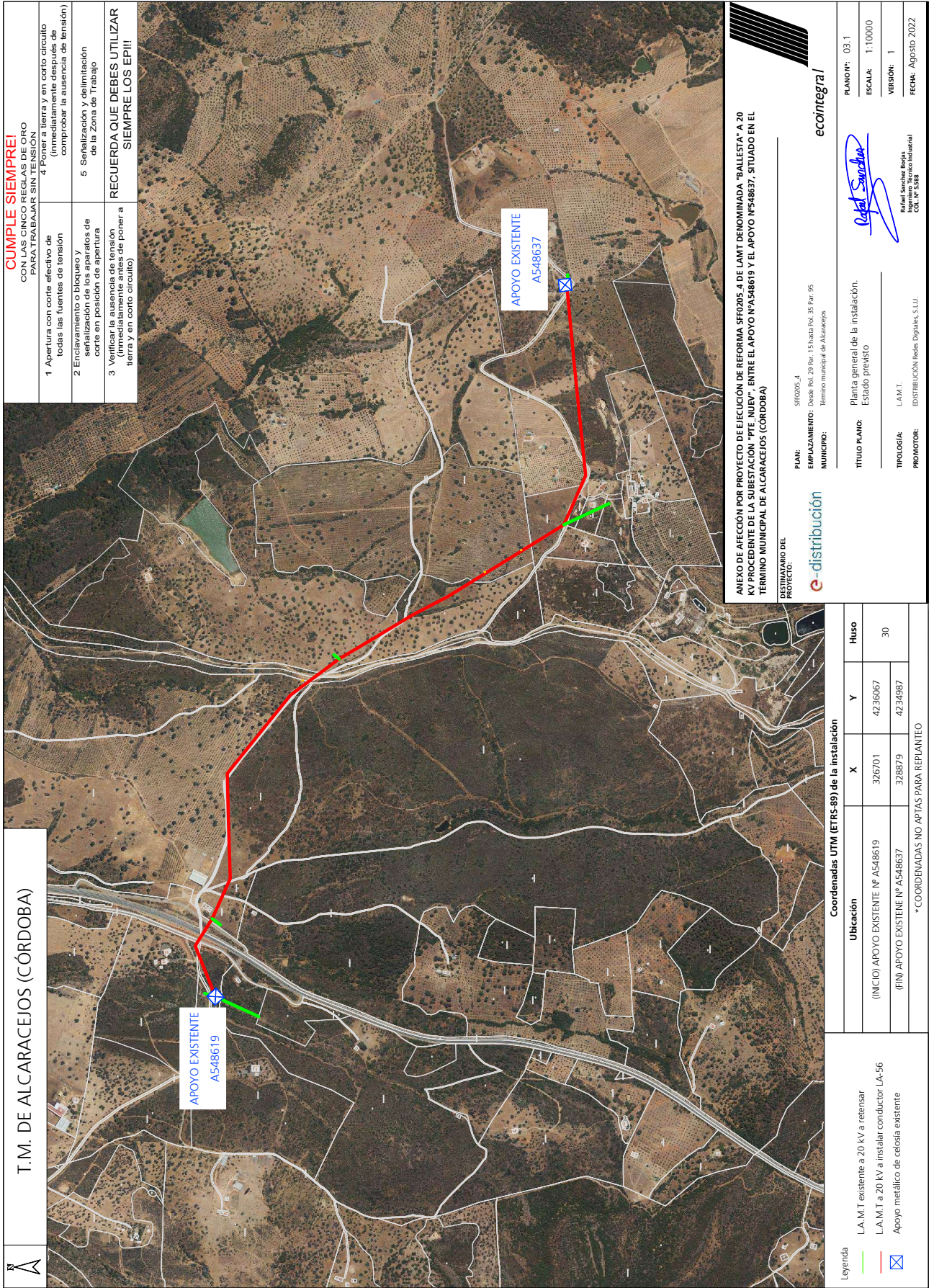

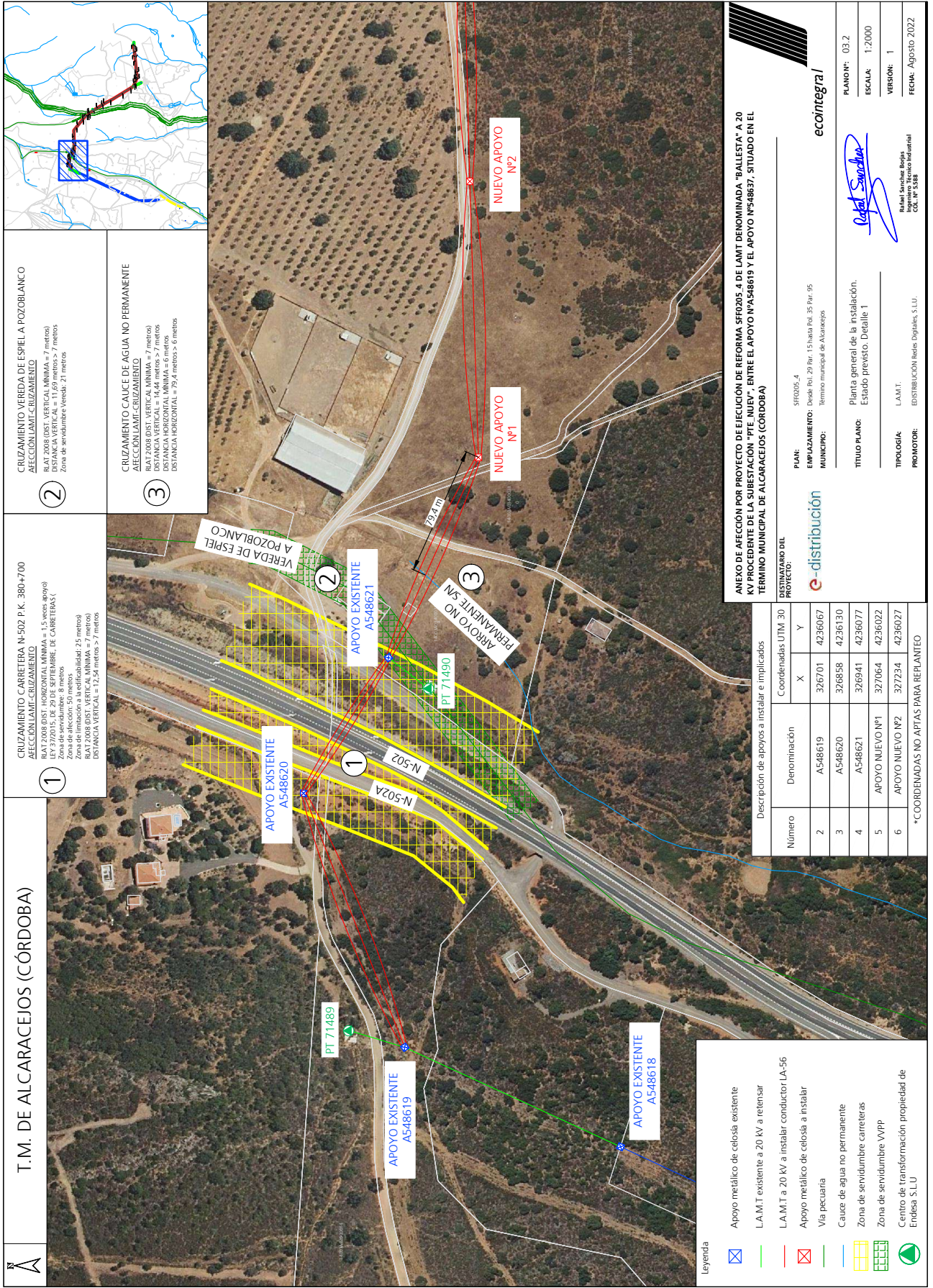

DESTINATARIO DEL PROYECTO:

PLAN: SFR005-4
EMPLAZAMIENTO: Deda. No. 29 Par. 15 hasta Pol. 35 Par. 95
MUNICIPIO: Remolmo municipal de Alcaracejos

TÍTULO PLANO: Planta general de la instalación.
 Estado previsto: Detalle 1

TIPOLOGÍA: L.A.M.T.
PROMOTOR: DISTRIBUCIÓN Redes, Degüales, S.L.U.

PLANO Nº: 03.2
ESCALA: 1:2000
VERSIÓN: 1
FECHA: Agosto 2022

Signature: Rafael Sánchez Padilla
 Ingeniero Técnico Industrial
 C.O.I. Nº 5588

ANEXO DE AFECCIÓN POR PROYECTO DE REFORMA SFR005-4 DE LAMT DENOMINADA "BALLESTA" A 20 KV PROCEDENTE DE LA SUBESTACIÓN "PTE NUEVO", ENTRE EL APOYO NºA548619 Y EL APOYO NºA548621, SITUADO EN EL TÉRMINO MUNICIPAL DE ALCARACEJOS (CÓRDOBA)

Número	Denominación	Coordenadas UTM 30	
		X	Y
2	A548619	326701	4236067
3	A548620	326858	4236130
4	A548621	326941	4236077
5	APOYO NUEVO Nº1	327064	4236022
6	APOYO NUEVO Nº2	327234	4236027

* COORDENADAS NO APTAS PARA REPLANTEO

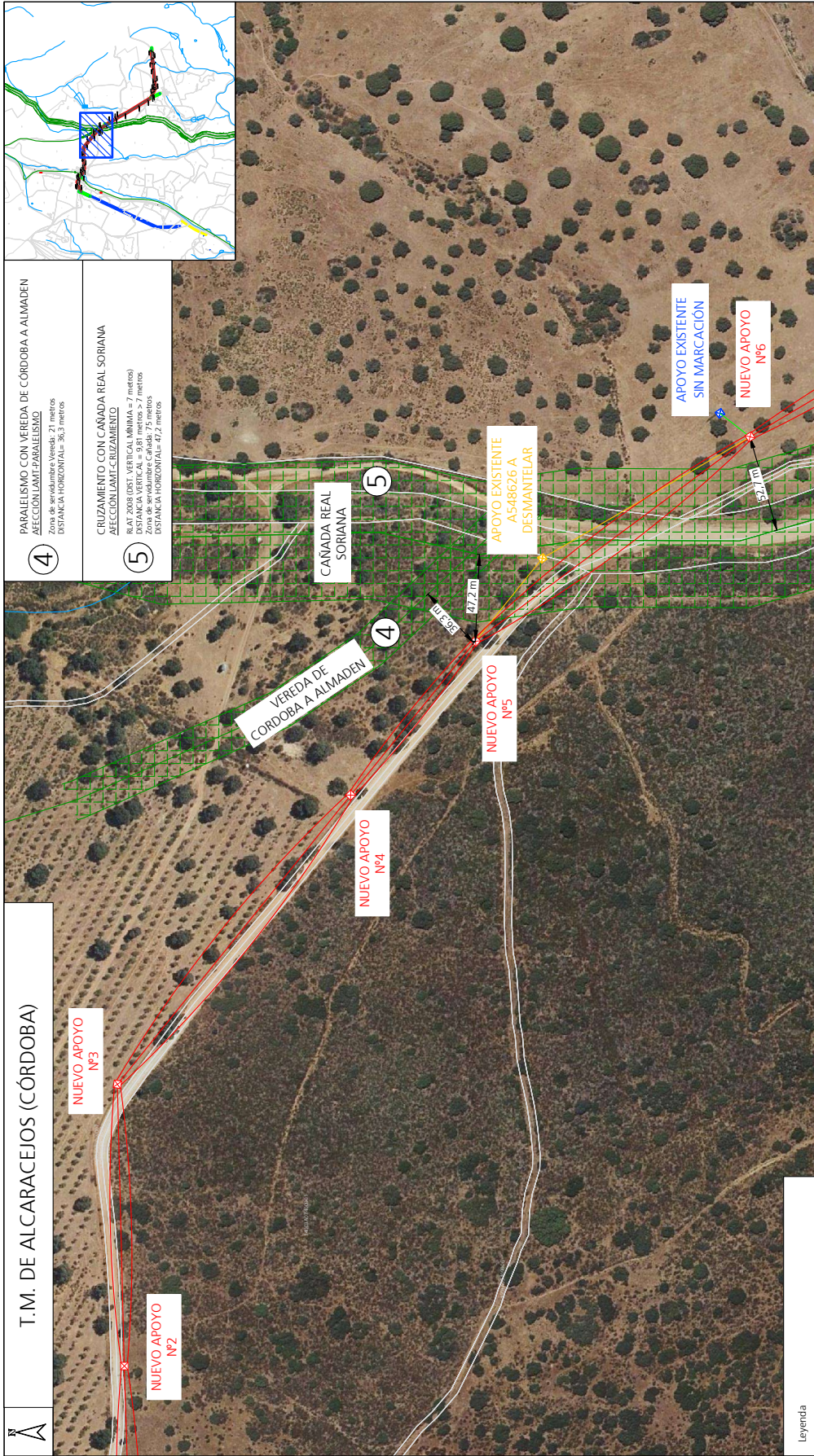

4 PARALELISMO CON VEREDA DE CORDOBA A ALMADEN
 AFECCION LAMT-PARALELISMO
 DISTANCIA HORIZONTAL= 31,00 metros
 DISTANCIA HORIZONTAL= 36,30 metros

5 CRUZAMIENTO CON CAÑADA REAL SORIANA
 AFECCION LAMT-CRUZAMIENTO
 ALTURA SUPERIOR VEREDA CAÑADA= 7 metros
 DISTANCIA VERKAL= 9,81 metros
 Zona de servidumbre Cañada= 75 metros
 DISTANCIA HORIZONTAL= 47,2 metros

ANEXO DE AFECCION POR PROYECTO DE EFICACION DE REFORMA SFR0205.4 DE LAMIT DENOMINADA "BALLESTA" A 20 KV PROCEDENTE DE LA SUBESTACION "PTE NUEVO", ENTRE EL APOYO NPA548619 Y EL APOYO NPA548637, SITUADO EN EL TÉRMINO MUNICIPAL DE ALCARACEJOS (CÓRDOBA)

DESTINATARIO DEL PROYECTO: SFR0205.4

EMPLAZAMIENTO: Detalle Pol. 29 Par. 1; 5 hasta Pol. 35 Par. 95

MUNICIPIO: Término Municipal de Alcaracejos

TÍTULO PLANO: Planta general de la instalación. Estado previsto. Detalle 2

TIPOLOGÍA: L.A.M.T.

PROMOTOR: DISTRIBUCIÓN Redes Degüelles, S.L.U.

PLANO Nº: 03.3

ESCALA: 1:2000

VERSIÓN: 1

FECHA: Agosto 2022

e-distribución

ecointegra!

Redes Degüelles
 Ingeniería Técnica Industrial
 C.O.I. nº 5588

Descripción de apoyos a instalar e implicados

Número	Denominación	Coordenadas UTM 30	
		X	Y
6	APOYO NUEVO N°2	327234	4236027
7	APOYO NUEVO N°3	327387	4236031
8	APOYO NUEVO N°4	327544	4235904
9	APOYO NUEVO N°5	327627	4235837
D1	APOYO A548626 A DESMANTELAR	327672	4235800
10	APOYO NUEVO N°6	327738	4235688

* COORDENADAS NO APTAS PARA REPLANTEO

- Leyenda**
- Apoyo metálico de celosía existente
 - L.A.M.T existente a 20 KV a retensar
 - L.A.M.T a 20 KV a instalar conductor LA-56
 - Apoyo metálico de celosía a instalar
 - Vía precuñia
 - Cauze de agua no permanente
 - Zona de servidumbre VVPP
 - Apoyo metálico de celosía a desmantelar
 - L.A.M.T a 20 KV a desmantelar

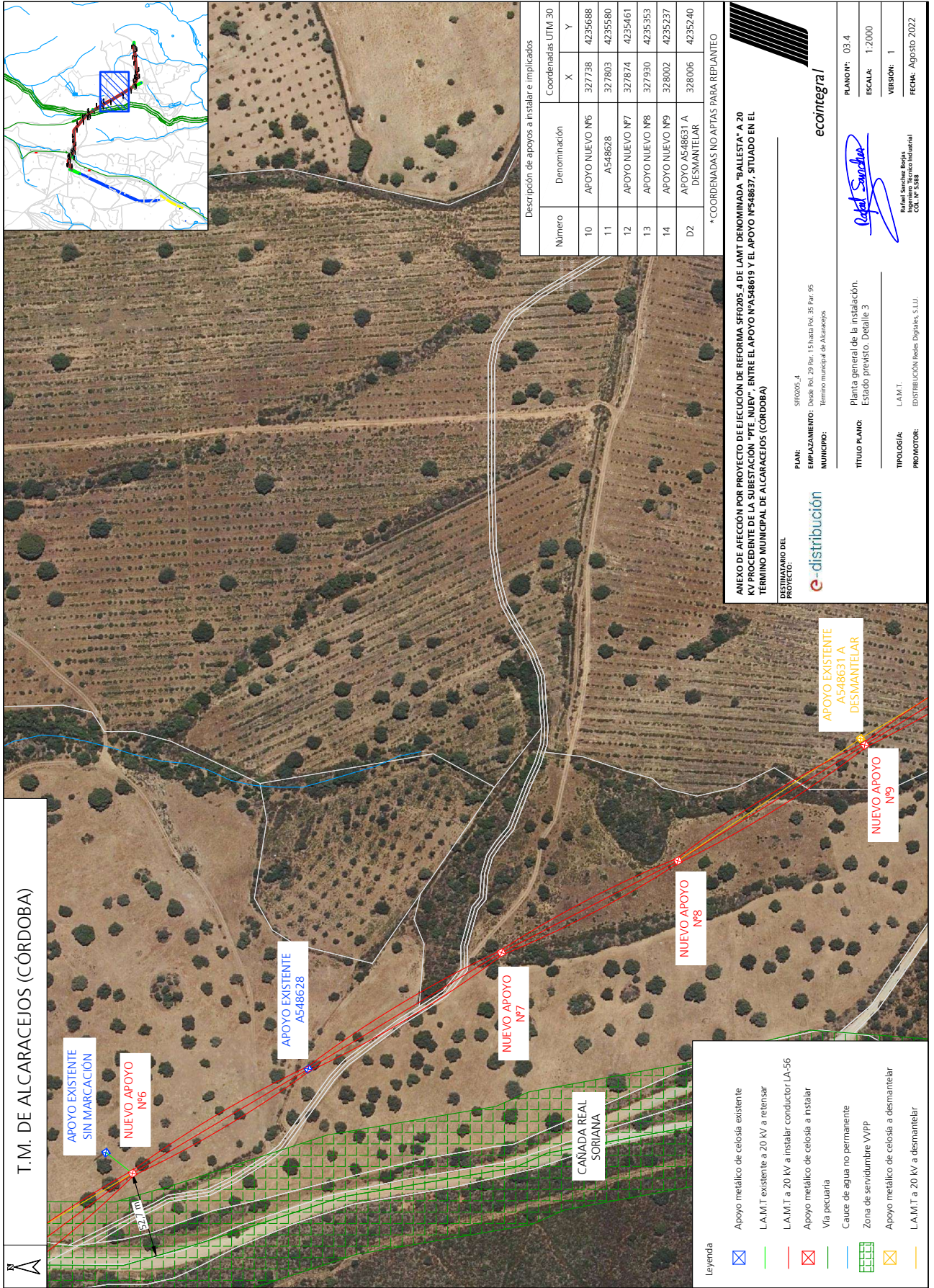

DESTINATARIO DEL PROYECTO: SFR005-4
EMPLAZAMIENTO: Doble. No. 29 Par. 1.5 hasta Par. 35 Par. 95
MUNICIPIO: Término Municipal de Alcaracejos

TÍTULO PLANO: Planta general de la instalación. Estado previsto. Detalle 3

TIPOLOGÍA: L.A.M.T.
PROMOTOR: DISTRIBUCIÓN Redes, Degües, S.L.U.

ANEXO DE AFECCIÓN POR PROYECTO DE EJECUCIÓN DE REFORMA SFR005-4 DE L.A.M.T. DENOMINADA "BALLESTA" A 20 KV PROCEDENTE DE LA SUBESTACIÓN "PTE NUEVO", ENTRE EL APOYO NºA548619 Y EL APOYO NºA548637, SITUADO EN EL TÉRMINO MUNICIPAL DE ALCARACEJOS (CÓRDOBA)

Logo: e-distribución

Logo: ecointegra!

PLANO Nº: 03.4
ESCALA: 1:2000
VERSIÓN: 1
FECHA: Agosto 2022

Redes, Degües, S.L.U.
 Ingeniero Técnico Industrial
 C.O.I. nº 5388

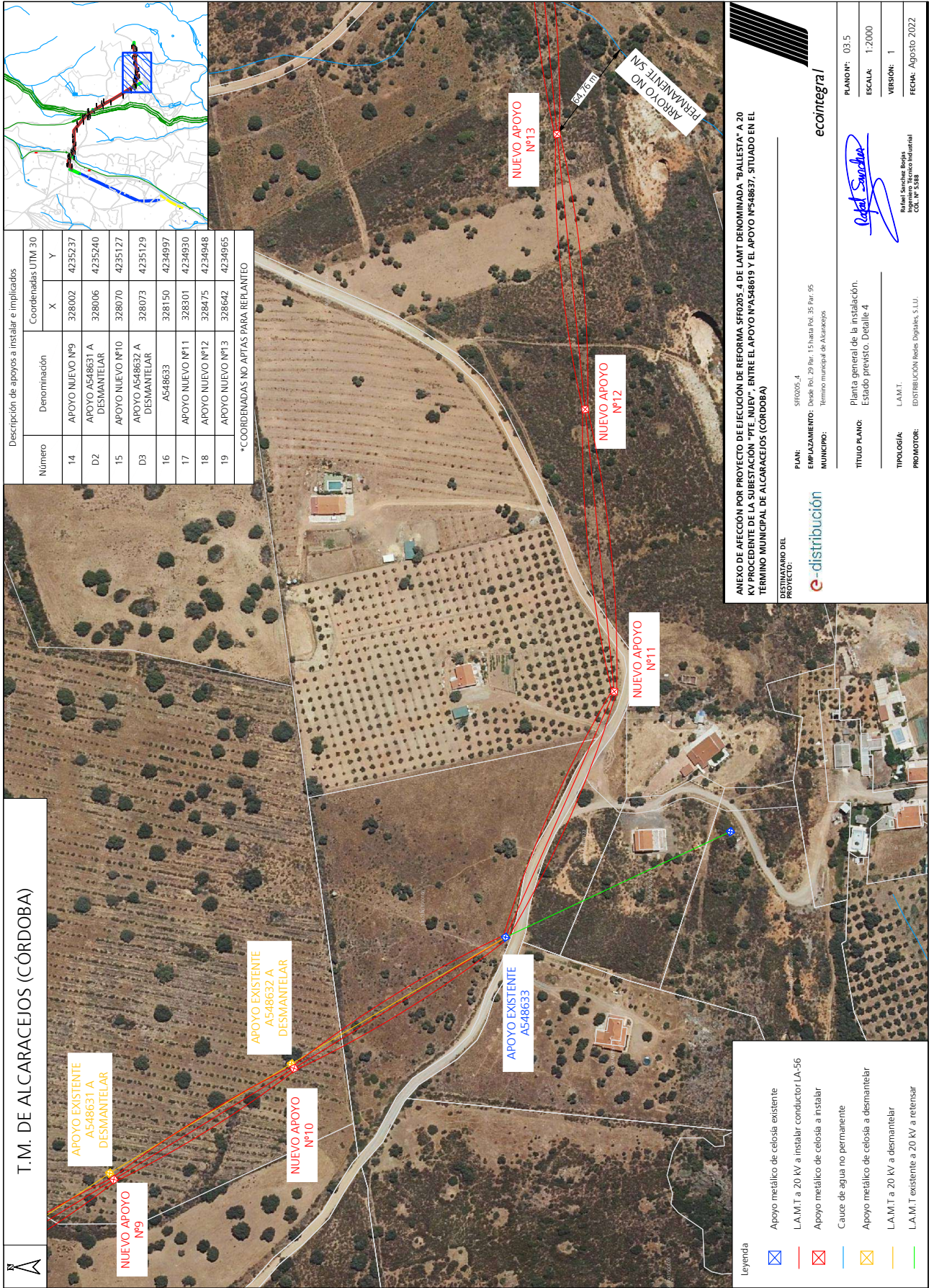

Número	Denominación	Coordenadas UTM 30	
		X	Y
14	APOYO NUEVO Nº9	328002	4235237
D2	APOYO A548631 A DESMANTELAR	328006	4235240
15	APOYO NUEVO Nº10	328070	4235127
D3	APOYO A548632 A DESMANTELAR	328073	4235129
16	A548633	328150	4234997
17	APOYO NUEVO Nº11	328301	4234930
18	APOYO NUEVO Nº12	328475	4234948
19	APOYO NUEVO Nº13	328642	4234965
*COORDENADAS NO APTAS PARA REPLANTEO			

DESTINATARIO DEL PROYECTO:

PLAN: SFR005-4
EMPLAZAMIENTO: Doble. (nº. 29 Par. 15 hasta Pol. 35 Par. 05)
MUNICIPIO: Término Municipal de Alcaracejos

TÍTULO PLANO: Planta general de la instalación.
 Estado previsto: Detalle 4

TIPOLOGÍA: L.A.M.T.
PROMOTOR: DISTRIBUCIÓN Redes Degües, S.L.U.

PLANO Nº: 03.5
ESCALA: 1:2000
VERSIÓN: 1
FECHA: Agosto 2022

ANEXO DE AFECTACIÓN POR PROYECTO DE EJECUCIÓN DE REFORMA SFR005-4 DE LAMT DENOMINADA "BALLESTA" A 20 KV PROCEDENTE DE LA SUBESTACIÓN "PTE NUEVO", ENTRE EL APOYO NºA548619 Y EL APOYO NºA548637, SITUADO EN EL TÉRMINO MUNICIPAL DE ALCARACEJOS (CÓRDOBA)

e-istribución

ecointegra!

[Firma]
 Rafael Sánchez Peña
 Ingeniero Técnico Industrial
 C.O.I. nº 5388

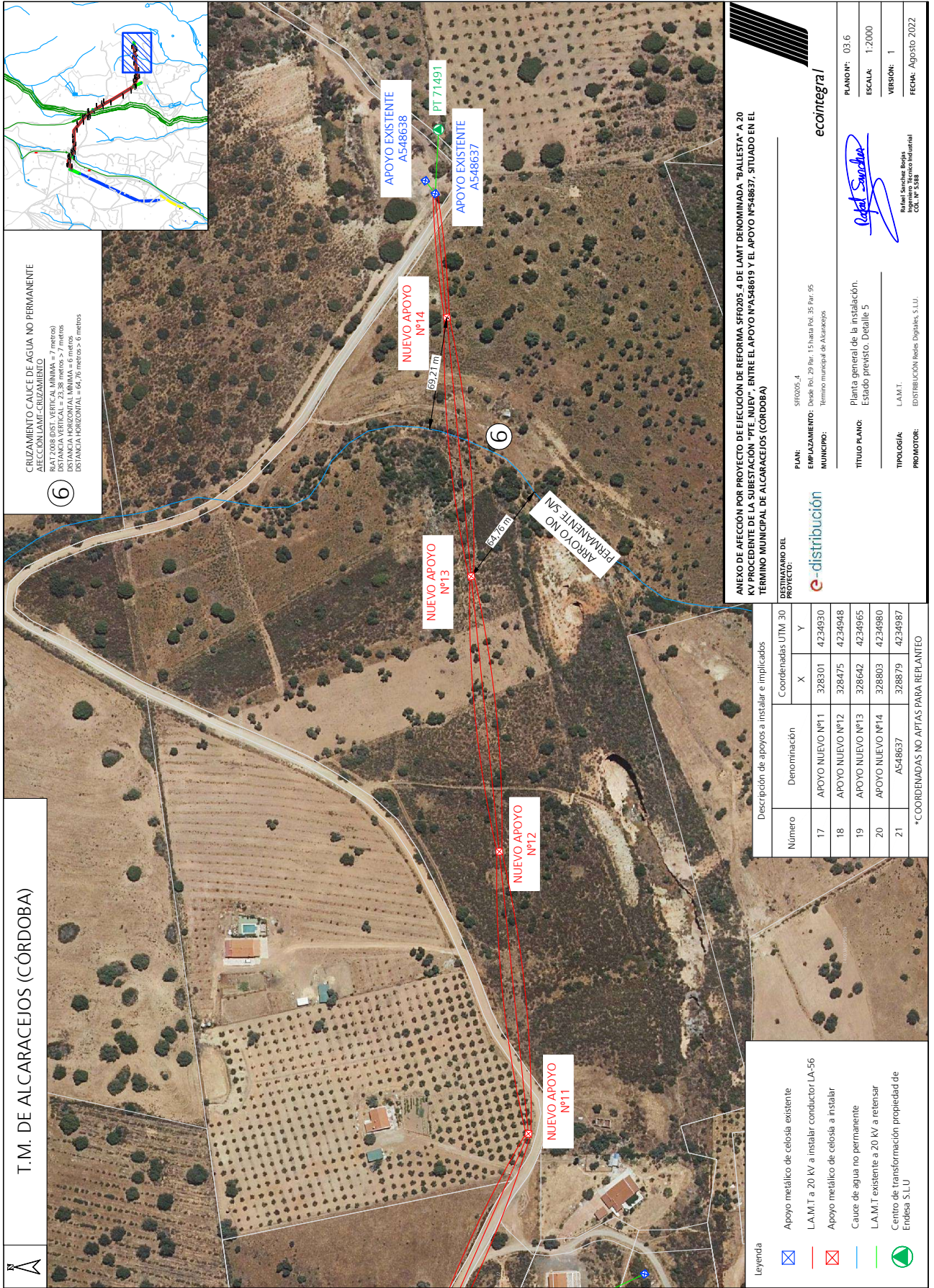

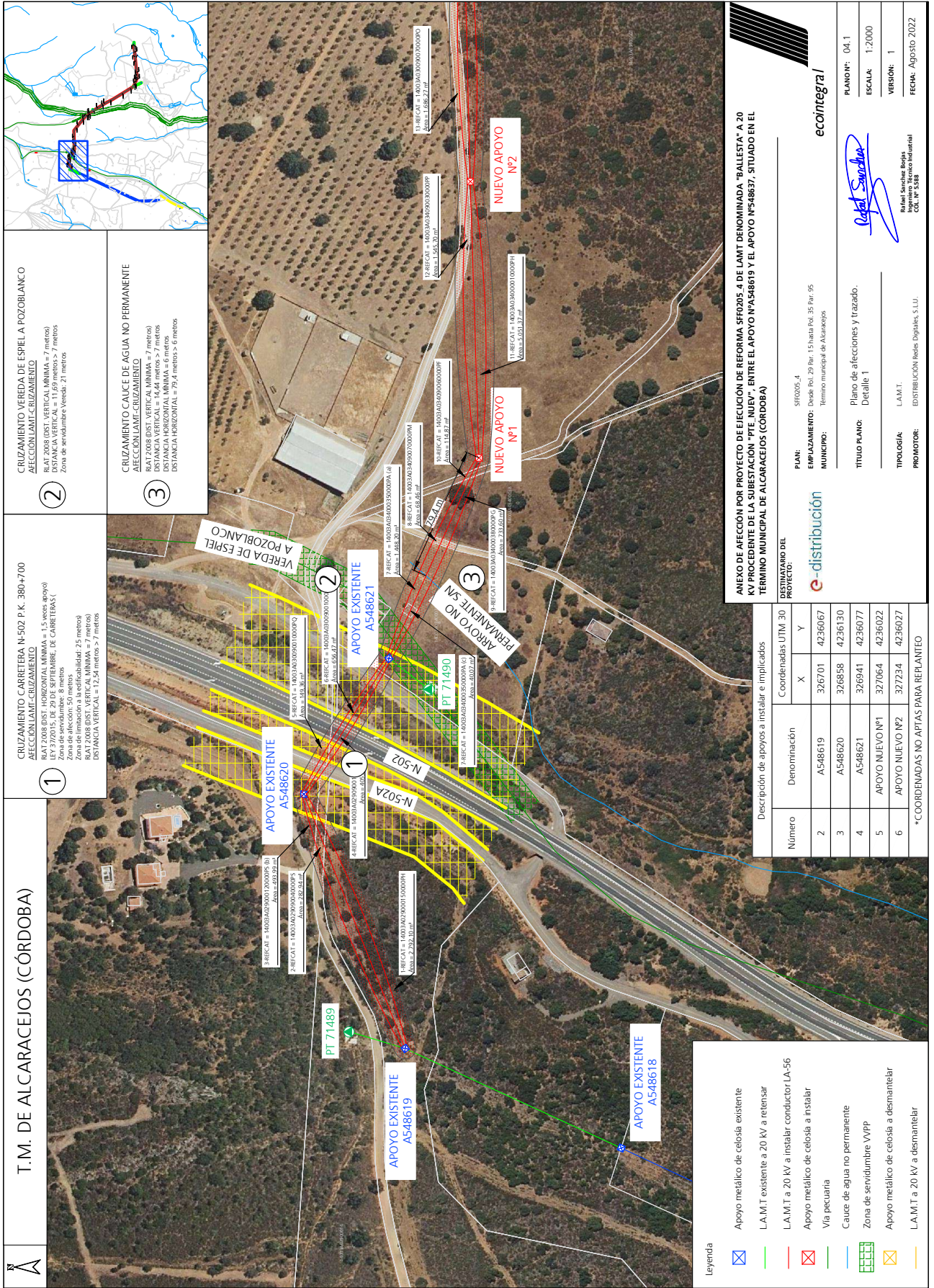

ANEXO DE AFECCIÓN POR PROYECTO DE REFORMA SFR205.4 DE LAMT DENOMINADA "BALLESTA" A 20 KV PROCEDENTE DE LA SUBESTACIÓN "PTE NUEVO", ENTRE EL APOYO NºA548619 Y EL APOYO NºA548621, SITUADO EN EL TÉRMINO MUNICIPAL DE ALCARACEJOS (CÓRDOBA)

DESTINATARIO DEL PROYECTO:

PLAN: SFR205.4
EMPLAZAMIENTO: Doble (nº. 29 Par. 15 hasta Pol. 35 Par. 95)
MUNICIPIO: Término municipal de Alcaracejos

TÍTULO PLANO: Plano de afecciones y trazado. Detalle 1

TIPOLOGÍA: L.A.M.T.

PROMOTOR: DISTRIBUCIÓN Redes Diguales, S.L.U.

PLANO Nº: 04.1
ESCALA: 1:2000
VERSIÓN: 1
FECHA: Agosto 2022

ecointegra!

Rafael Sánchez
 Rafael Sánchez Peña
 Ingeniero Técnico Industrial
 C.O.I. nº 5588

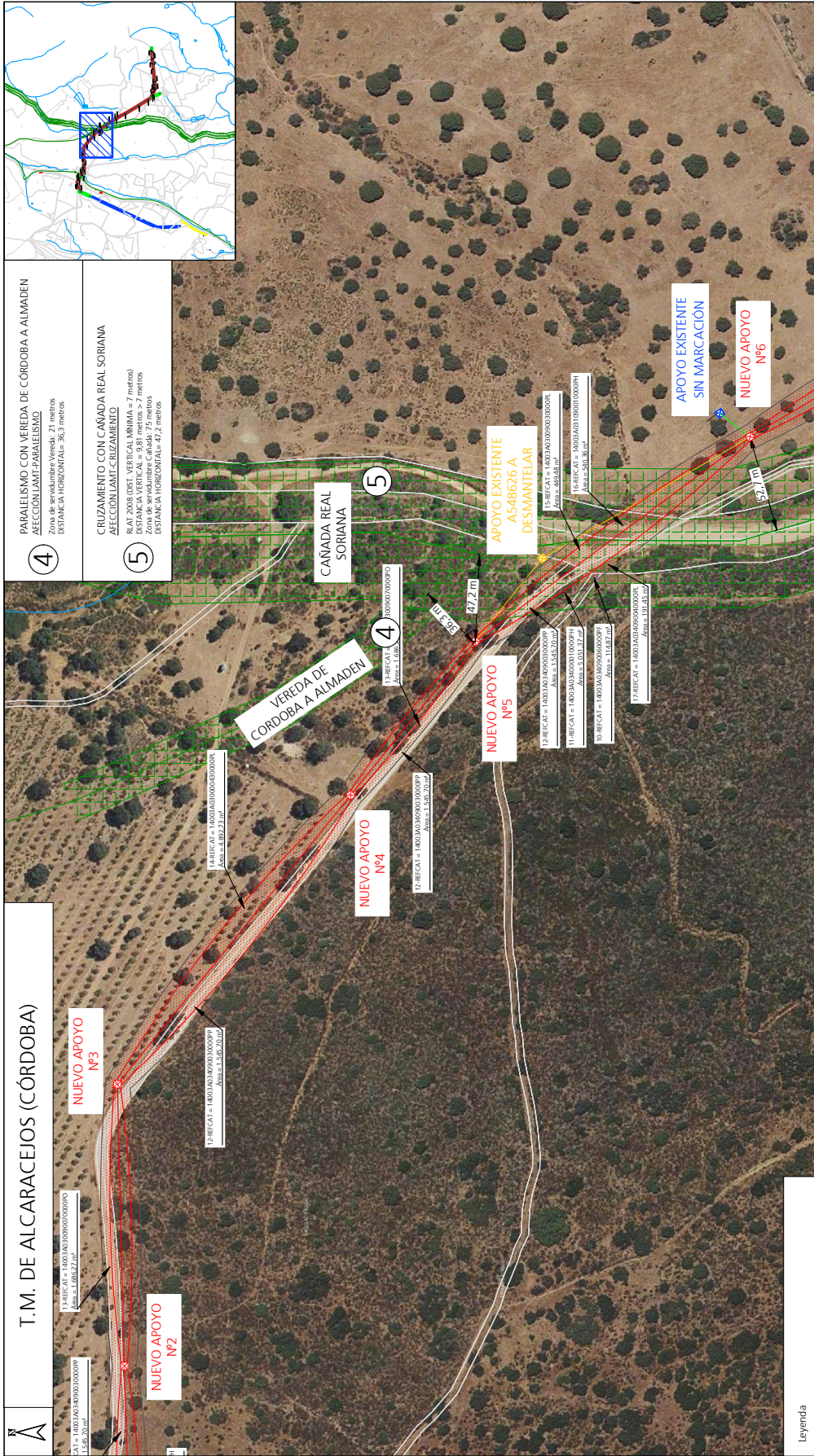

ANEXO DE AFEECIÓN POR PROYECTO DE EFECTUACIÓN DE REFORMA SFR005.4 DE LAMIT DENOMINADA "BALLESTA" A 20 KV PROCEDENTE DE LA SUBESTACIÓN "PTE NUEVO", ENTRE EL APOYO NPA548619 Y EL APOYO NPA548637, SITUADO EN EL TÉRMINO MUNICIPAL DE ALCARACEJOS (CÓRDOBA)

DESTINATARIO DEL PROYECTO: SFR005.4

EMPLAZAMIENTO: Dada: 04.29 Par. 15 hasta Pol. 35 Par. 05

MUNICIPIO: Término Municipal de Alcaracejos

TÍTULO PLANO: Plano de afectaciones y trazado. Detalle 2

TIPOLOGÍA: L.A.M.T.

PROMOTOR: DISTRIBUCIÓN Rede Diguales, S.L.U.

PLANO Nº: 04.2

ESCALA: 1:2000

VERSIÓN: 1

FECHA: Agosto 2022

Rede Diguales Redes
Ingeniero Técnico Industrial
C.O.I. nº 5588

Descripción de apoyos a instalar e implicados

Número	Denominación	Coordenadas UTM 30	
		X	Y
6	APOYO NUEVO N°2	327234	4236027
7	APOYO NUEVO N°3	327387	4236031
8	APOYO NUEVO N°4	327544	4235904
9	APOYO NUEVO N°5	327627	4235837
D1	APOYO A548626 A DESMANTELAR	327672	4235800
10	APOYO NUEVO N°6	327738	4235688

* COORDENADAS NO APTAS PARA REPLANTEO

Legenda

- Apoyo metálico de celosía existente
- L.A.M.T existente a 20 KV a retensar
- L.A.M.T a 20 KV a instalar conductor LA-56
- Apoyo metálico de celosía a instalar
- Vía precuaña
- Cauce de agua no permanente
- Zona de serbuidumbres VVPP
- Apoyo metálico de celosía a desmantelar
- L.A.M.T a 20 KV a desmantelar

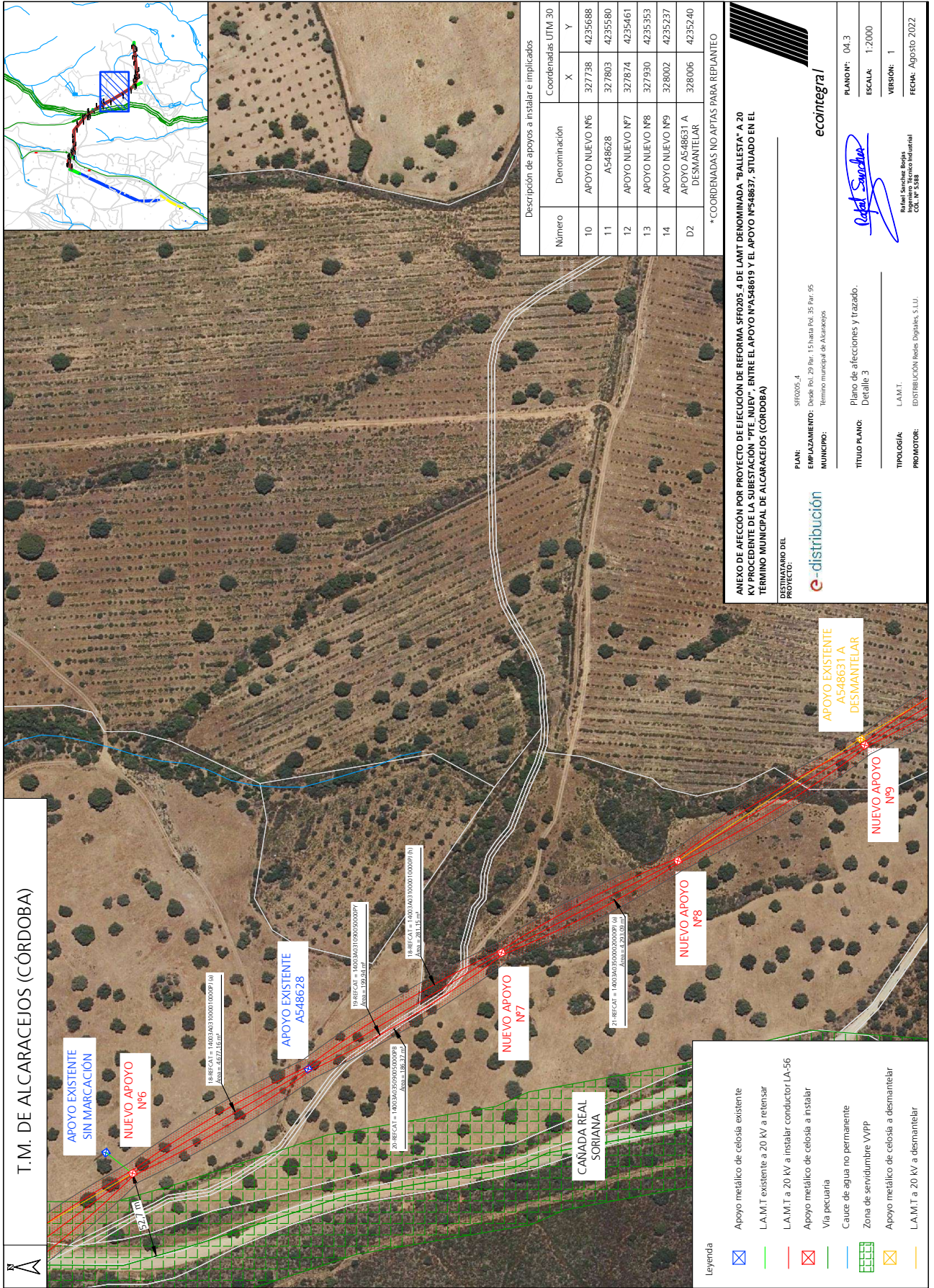

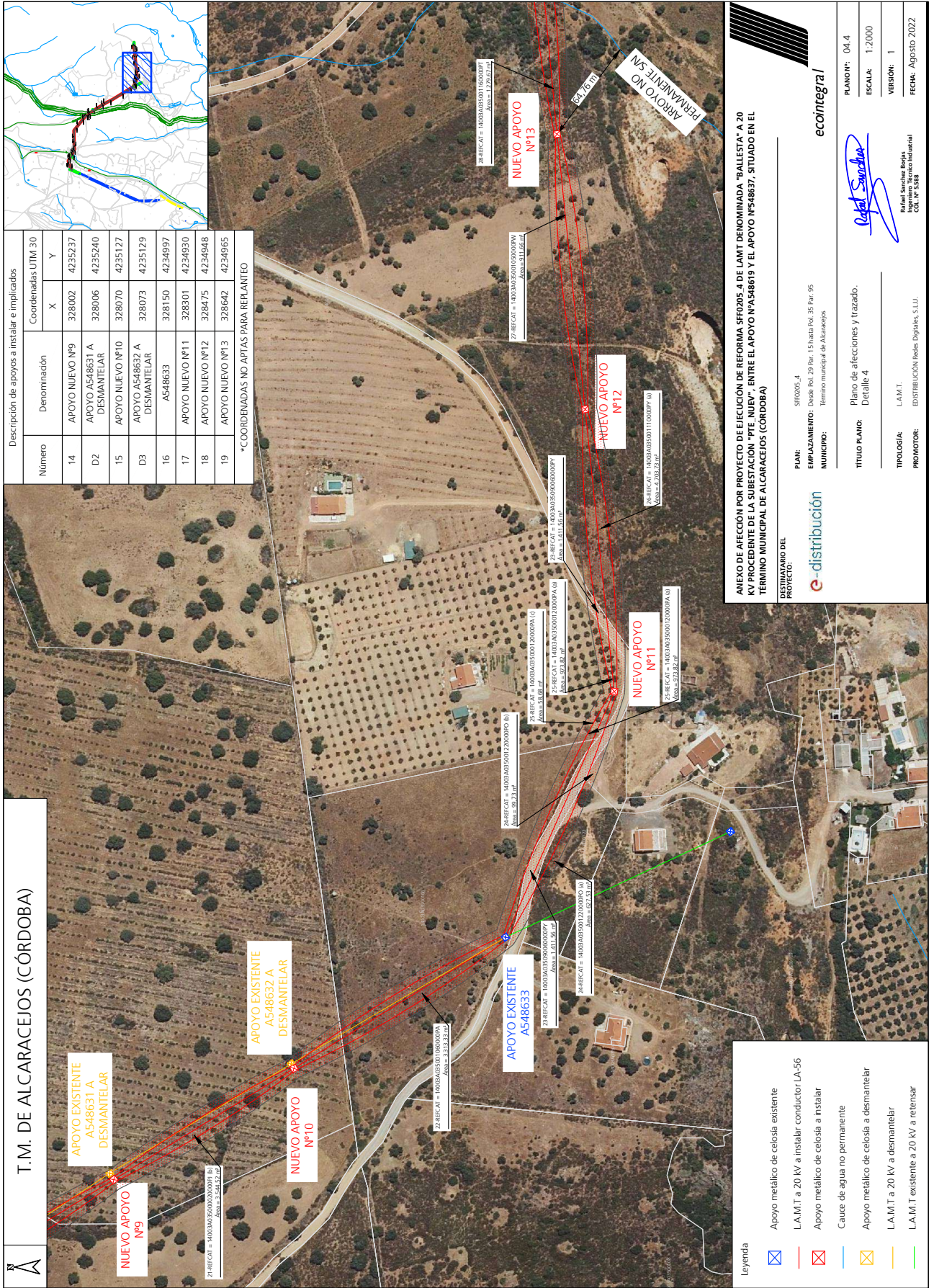

Número	Denominación	Coordenadas UTM 30	
		X	Y
14	APOYO NUEVO Nº9	328002	4235237
D2	APOYO A548631 A DESMANTELAR	328006	4235240
15	APOYO NUEVO Nº10	328070	4235127
D3	APOYO A548632 A DESMANTELAR	328073	4235129
16	A548633	328150	4234997
17	APOYO NUEVO Nº11	328301	4234930
18	APOYO NUEVO Nº12	328475	4234948
19	APOYO NUEVO Nº13	328642	4234965
*COORDENADAS NO APTAS PARA REPLANTEO			

DESTINATARIO DEL PROYECTO:

PLAN: SFR005.4
EMPLAZAMIENTO: Doble. No. 29 Par. 15 hasta Pol. 35 Par. 05
MUNICIPIO: Término Municipal de Alcaracejos

TÍTULO PLANO: Plano de afectaciones y trazado. Detalle 4

TIPOLOGÍA: L.A.M.T.

PROMOTOR: DISTRIBUCIÓN Redes, Degües, S.L.U.

PLANO Nº: 04.4
ESCALA: 1:2000
VERSIÓN: 1
FECHA: Agosto 2022

Logo: e-distribución

Logo: ecointegra!

ANEXO DE AFECTACIÓN POR PROYECTO DE EJECUCIÓN DE REFORMA SFR005.4 DE LAMT DENOMINADA "BALLESTA" A 20 KV PROCEDENTE DE LA SUBESTACIÓN "PTE NUEVO", ENTRE EL APOYO NºA548619 Y EL APOYO NºA548637, SITUADO EN EL TÉRMINO MUNICIPAL DE ALCARACEJOS (CÓRDOBA)

Redes, Degües, S.L.U.
 Ingeniero Técnico Industrial
 C.O.I. Nº 5388

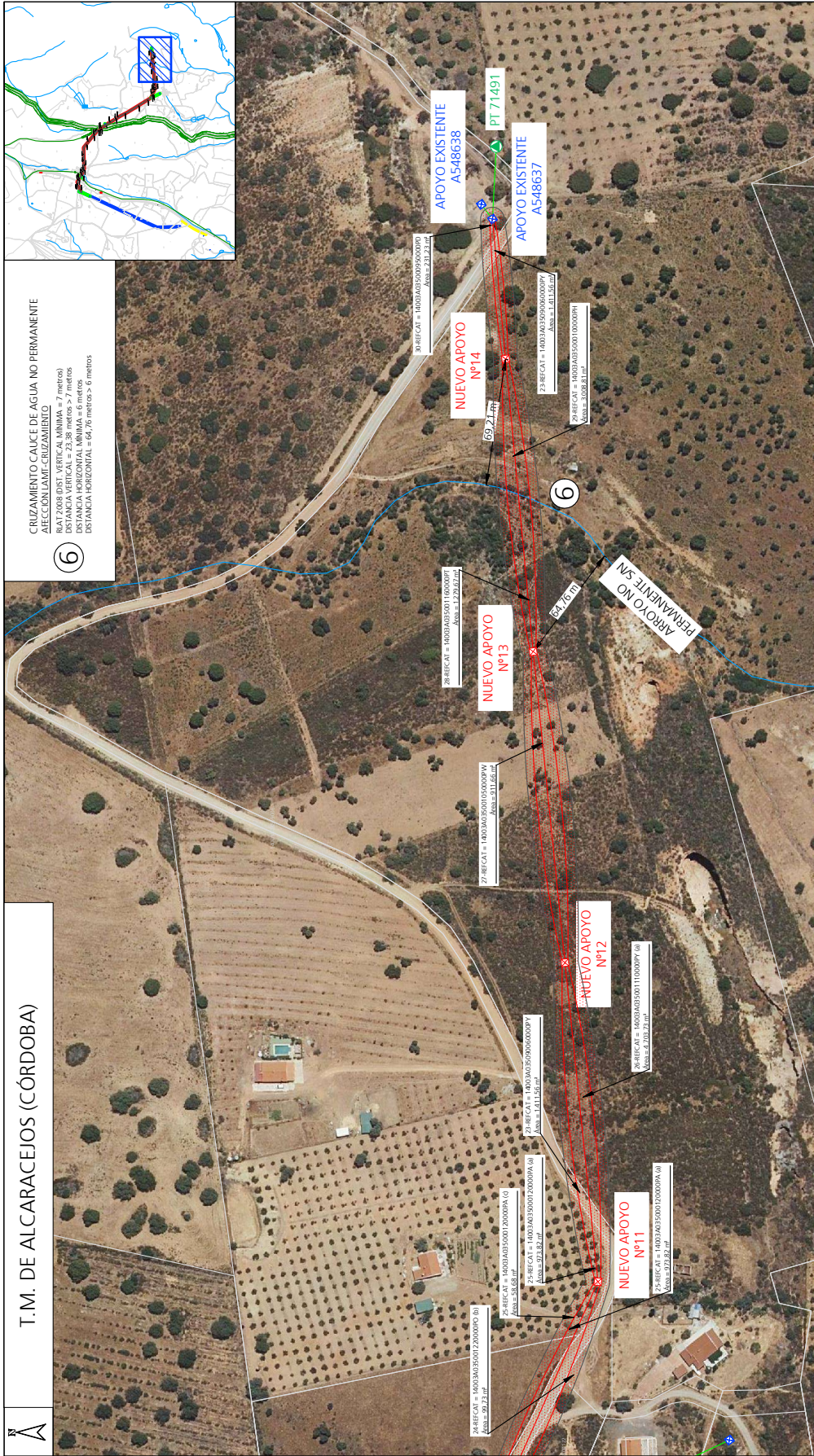

6

CRUZAMIENTO CAUCE DE AGUA NO PERMANENTE
 AFECCIÓN/LA.M.T. CRUZAMIENTO
 RAYO 2008 (DIST. VERTICAL MINIMA = 7 metros)
 DISTANCIA HORIZONTAL = 23,38 metros > 7 metros
 DISTANCIA HORIZONTAL MINIMA = 6 metros
 DISTANCIA HORIZONTAL = 64,70 metros > 6 metros

DESTINATARIO DEL PROYECTO:

PLAN: SFR005-4
 EMPLAZAMIENTO: Dada: 01/29/01, 15/04/01, 35/01/05
 MUNICIPIO: Término municipal de Alcaracejos

Legenda

- Apoyo metálico de celosía existente
- L.A.M.T a 20 KV a instalar conductor LA-56
- Apoyo metálico de celosía a instalar
- Cauce de agua no permanente
- L.A.M.T existente a 20 KV a retensar
- Centro de transformación propiedad de Endesa S.L.U

ANEXO DE AFECCIÓN POR PROYECTO DE EJECUCIÓN DE REFORMA SFR005-4 DE LAMT DENOMINADA "BALLESTA" A 20 KV PROCEDENTE DE LA SUBESTACIÓN "PTE NUEVO", ENTRE EL APOYO NºA548619 Y EL APOYO NºA548637, SITUADO EN EL TÉRMINO MUNICIPAL DE ALCARACEJOS (CÓRDOBA)

PLANO Nº: 04.5
ESCALA: 1:2000
VERSIÓN: 1
FECHA: Agosto 2022

ecointegra!

Legat Sanchez
 Rafael Sanchez Peña
 Ingeniero Técnico Industrial
 C.O.I. Nº 1588

e-distribución

TÍTULO PLANO: Plano de afecciones y trazado. Detalle 5
TIPOLOGÍA: L.A.M.T.
PROMOTOR: DISTRIBUCIÓN Red.es, Degües, S.L.U.

Descripción de apoyos a instalar e implicados

Número	Denominación	Coordenadas UTM 30	
		X	Y
17	APOYO NUEVO Nº11	328301	4234930
18	APOYO NUEVO Nº12	328475	4234948
19	APOYO NUEVO Nº13	328642	4234965
20	APOYO NUEVO Nº14	328803	4234980
21	A548637	328879	4234987

* COORDENADAS NO APTAS PARA REPLANTEO

4 FICHAS DE CAMPO Y CATASTRALES

Nº Reg. Entrada: 202299909426614. Fecha/Hora: 19/08/2022 10:07:23

	DANIEL AVILA MONTERO	19/08/2022 10:07	PÁGINA 28/58
VERIFICACIÓN	PEGVEXXZVEGL9KMBZU6WA9W3F2WQUK	https://ws050.juntadeandalucia.es:443/verificarFirma/	
			



CONSULTA DESCRIPTIVA Y GRÁFICA DE DATOS CATASTRALES DE BIEN INMUEBLE

Referencia catastral: 14003A0290001500000PH

DATOS DESCRIPTIVOS DEL INMUEBLE

Localización:
DS DISEMINADOS Polígono 29 Parcela 15
BARRANCO LECHUGO. 14480 ALCARACEJOS [CÓRDOBA]

Clase: RÚSTICO
Uso principal: Agrario
Superficie construida:
Año construcción:

Subparcela	Cultivo/aprovechamiento	Intensidad Productiva	Superficie m ²
a	E- Pastos	02	29.214
a	IMB Monte bajo	02	117.736

PARCELA

Superficie gráfica: 147.404 m²
Participación del inmueble: 100,00 %
Tipo: Parcela, a efectos catastrales, con inmuebles de distinta clase [urbano y rústico]

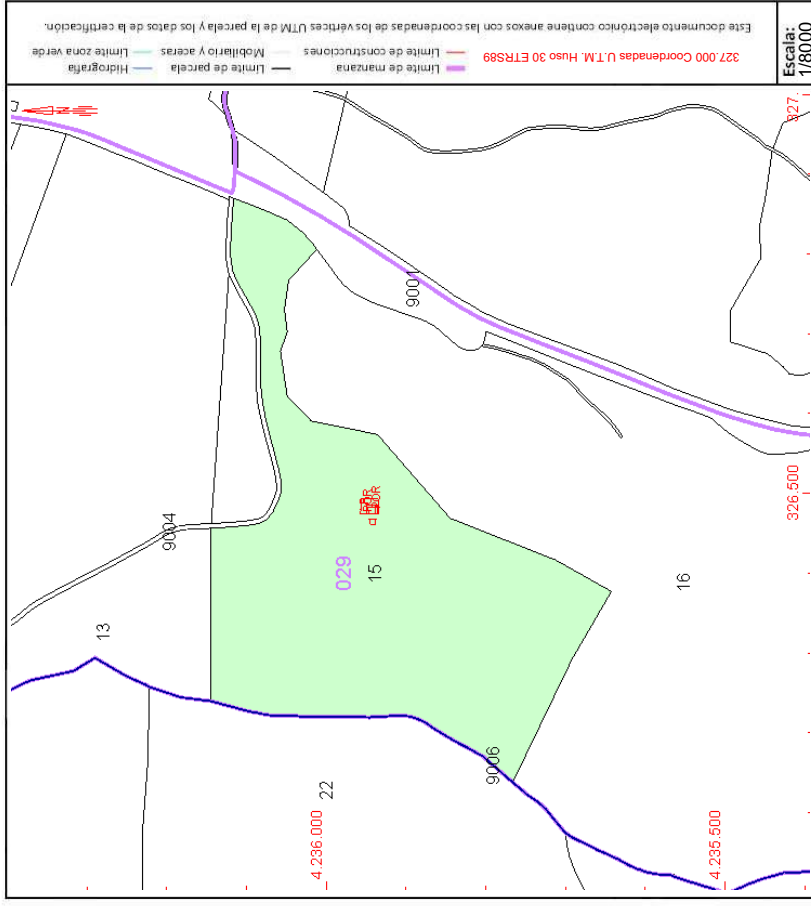

Este documento no es una certificación catastral, pero sus datos pueden ser verificados a través del "Acceso a datos catastrales no protegidos de la SEC"





CONSULTA DESCRIPTIVA Y GRÁFICA DE DATOS CATASTRALES DE BIEN INMUEBLE

Referencia catastral: 14003A0290900400000PS

DATOS DESCRIPTIVOS DEL INMUEBLE

Localización:
Polígono 29 Parcela 9004
CM PUERTO CALATRAVEY. ALCARACEJOS [CÓRDOBA]

Clase: RÚSTICO
Uso principal: Agrario
Superficie construida:
Año construcción:

Cultivo	Cultivo/aprovechamiento	Intensidad Productiva	Superficie m ²
0	VT Vía de comunicación de dominio público	00	5.596

PARCELA

Superficie gráfica: 5.595 m²
Participación del inmueble: 100,00 %
Tipo:

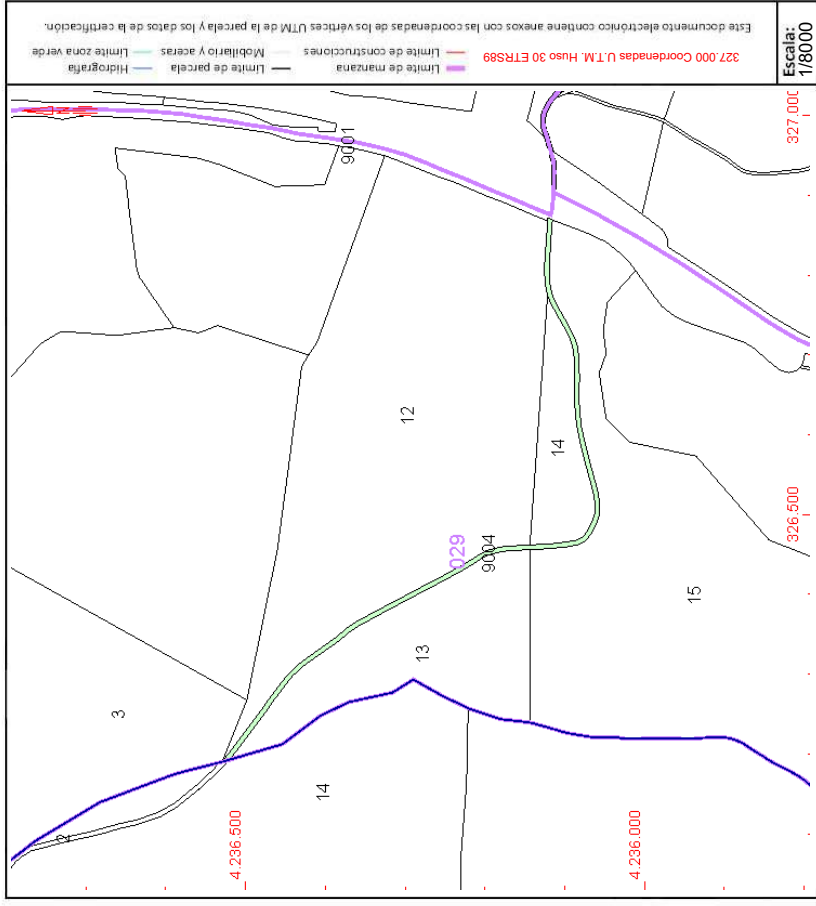

Este documento no es una certificación catastral, pero sus datos pueden ser verificados a través del "Acceso a datos catastrales no protegidos de la SEC"



SECRETARÍA DE ESTADO DE HACIENDA
DIRECCIÓN GENERAL DEL CATASTRO

CONSULTA DESCRIPTIVA Y GRÁFICA DE DATOS CATASTRALES DE BIEN INMUEBLE

Referencia catastral: 14003A029000120000PS

DATOS DESCRIPTIVOS DEL INMUEBLE

Localización:

Polígono 29 Parcela 12
PUERTO EL ALCARACEJOS [CÓRDOBA]

Clase: RÚSTICO

Uso principal: Agrario

Superficie construida:

Año construcción:

Cultivo

Subparcela	Cultivo/aprovechamiento	Intensidad Productiva	Superficie m ²
a	E- Pastos	01	46.439
b	IMB Monte bajo	02	106.194

PARCELA

Superficie gráfica: 153.113 m²

Participación del inmueble: 100,00 %

Tipo: Parcela, a efectos catastrales, con inmuebles de distinta clase [urbano y rústico]

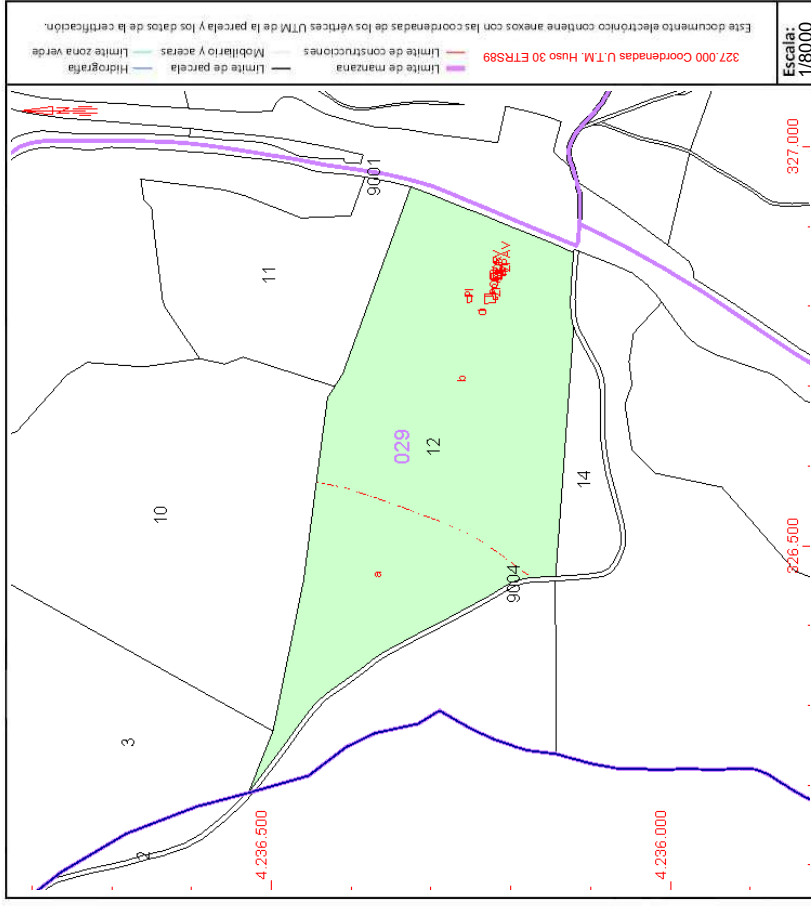

Este documento no es una certificación catastral, pero sus datos pueden ser verificados a través del "Acceso a datos catastrales no protegidos de la SEC"





SECRETARÍA DE ESTADO
DE HACIENDA
DIRECCIÓN GENERAL
DEL CATASTRO

CONSULTA DESCRIPTIVA Y GRÁFICA DE DATOS CATASTRALES DE BIEN INMUEBLE

Referencia catastral: 14003A029090010000P1

DATOS DESCRIPTIVOS DEL INMUEBLE

Localización:

Polígono 29 Parcela 9001
CR CORDOBA ALMADEN. ALCARACEJOS [CÓRDOBA]

Clase: RÚSTICO

Uso principal: Agrario

Superficie construida:

Año construcción:

Cultivo

Subparcela	Cultivo/aprovechamiento	Intensidad Productiva	Superficie m ²
0	VT Vía de comunicación de dominio público	00	56,035

PARCELA

Superficie gráfica: 56.034 m²

Participación del inmueble: 100.00 %

Tipo:

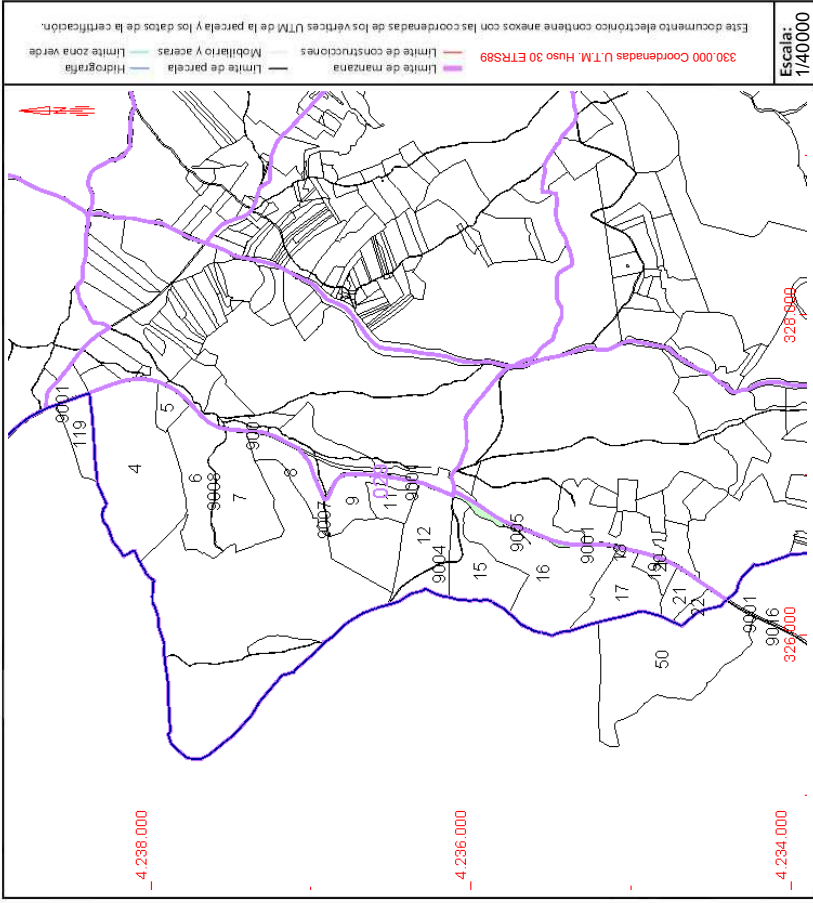

Este documento no es una certificación catastral, pero sus datos pueden ser verificados a través del "Acceso a datos catastrales no protegidos de la SEC"



CONSULTA DESCRIPTIVA Y GRÁFICA DE DATOS CATASTRALES DE BIEN INMUEBLE

Referencia catastral: 14003A0300990010000PQ

DATOS DESCRIPTIVOS DEL INMUEBLE

Localización:
Polígono 30 Parcela 9001
CR CORDOBA ALMADEN. ALCARACEJOS [CÓRDOBA]

Clase: RÚSTICO
Uso principal: Agrario
Superficie construida:
Año construcción:

Cultivo	Subparcela	Cultivo/aprovechamiento	Intensidad Productiva	Superficie m ²
0		VT Vía de comunicación de dominio público	00	65.682

PARCELA

Superficie gráfica: 65.683 m²
Participación del inmueble: 100,00 %
Tipo:

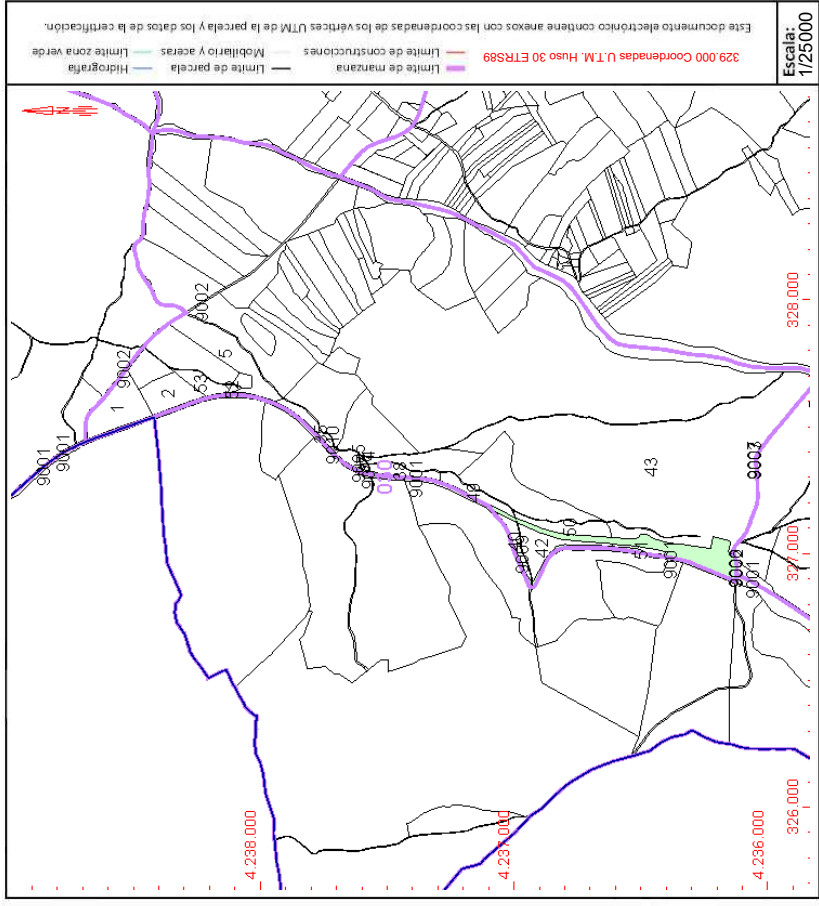

Este documento no es una certificación catastral, pero sus datos pueden ser verificados a través del "Acceso a datos catastrales no protegidos de la SEC"



SECRETARÍA DE ESTADO DE HACIENDA
DIRECCIÓN GENERAL DEL CATASTRO

CONSULTA DESCRIPTIVA Y GRÁFICA DE DATOS CATASTRALES DE BIEN INMUEBLE

Referencia catastral: 14003A034090010000PG

DATOS DESCRIPTIVOS DEL INMUEBLE

Localización:
Polígono 34 Parcela 9001
CR CORDOBA ALMADEN. ALCARACEJOS [CÓRDOBA]

Clase: RÚSTICO
Uso principal: Agrario
Superficie construida:
Año construcción:

Cultivo	Subparcela	Cultivo/aprovechamiento	Intensidad Productiva	Superficie m ²
0		VT Vía de comunicación de dominio público	00	22.373

PARCELA

Superficie gráfica: 22.373 m2
Participación del inmueble: 100,00 %
Tipo:

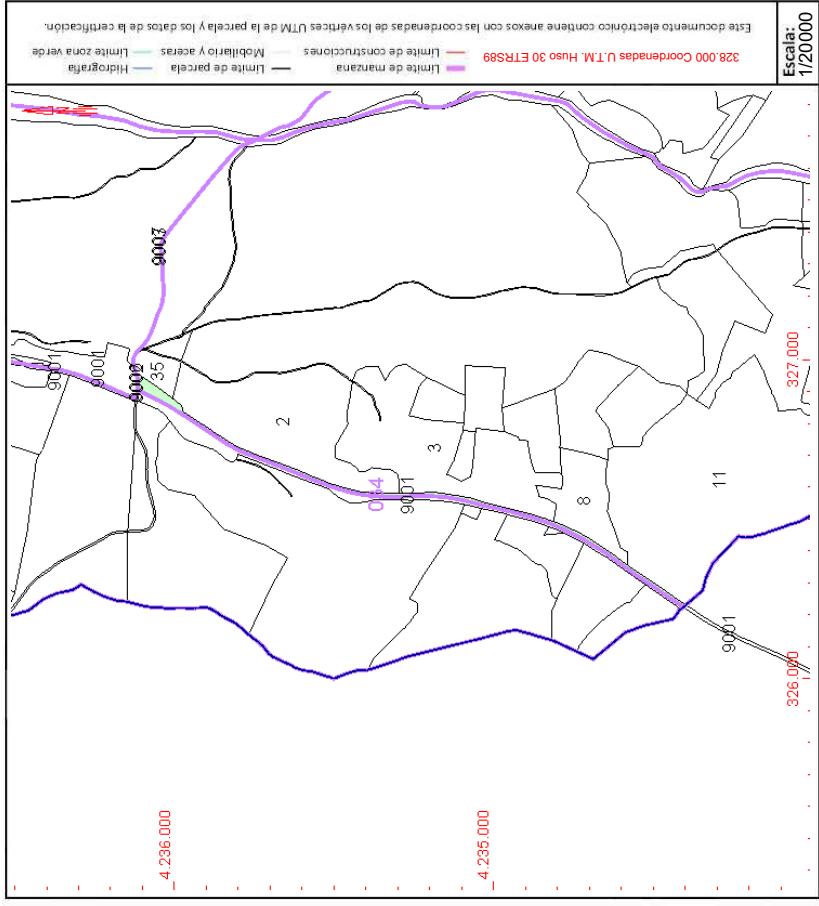

Este documento no es una certificación catastral, pero sus datos pueden ser verificados a través del "Acceso a datos catastrales no protegidos de la SEC"



SECRETARÍA DE ESTADO DE HACIENDA
DIRECCIÓN GENERAL DEL CATASTRO

CONSULTA DESCRIPTIVA Y GRÁFICA DE DATOS CATASTRALES DE BIEN INMUEBLE

Referencia catastral: 14003A03400003500000PA

DATOS DESCRIPTIVOS DEL INMUEBLE

Localización:
DS DISEMINADOS Polígono 34 Parcela 35
14480 ALCARACEJOS [CÓRDOBA]

Clase: RÚSTICO
Uso principal: Agrario
Superficie construida:
Año construcción:

Cultivo	Subparcela	Cultivo/aprovechamiento	Intensidad Productiva	Superficie m ²
Cultivo	a	E- Pastos	01	12.597
	c	I- Improductivo	00	40

PARCELA

Superficie gráfica: 13.062 m²
Participación del inmueble: 100,00 %
Tipo: Parcela, a efectos catastrales, con inmuebles de distinta clase [urbano y rústico]

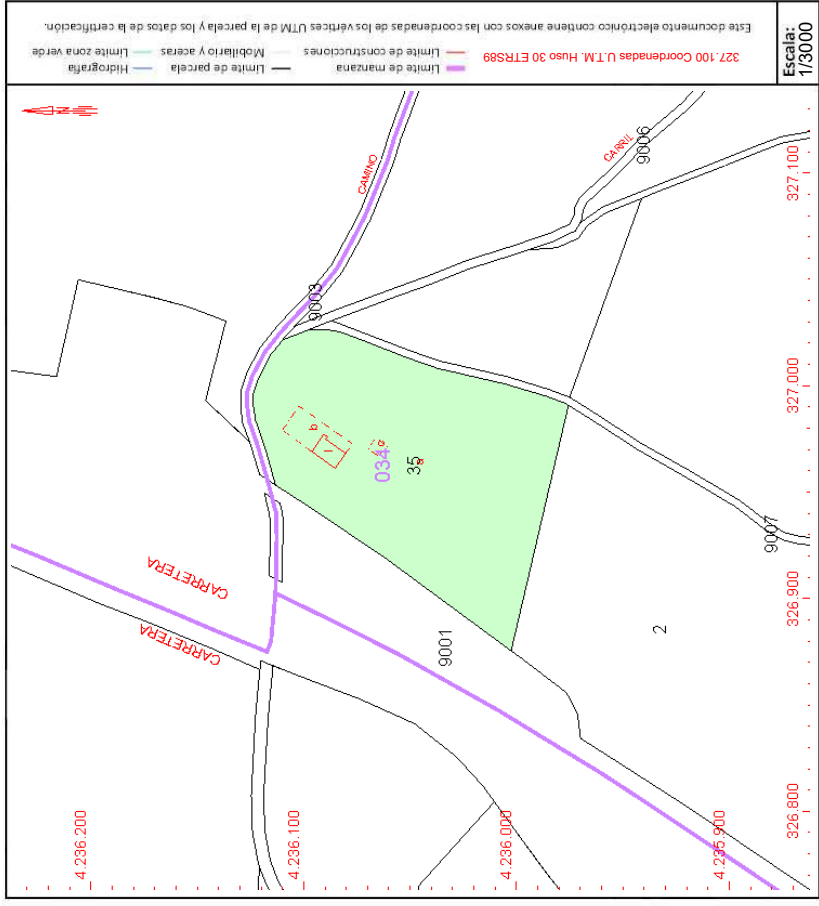

Este documento no es una certificación catastral, pero sus datos pueden ser verificados a través del "Acceso a datos catastrales no protegidos de la SEC"



SECRETARÍA DE ESTADO DE HACIENDA
DIRECCIÓN GENERAL DEL CATASTRO

CONSULTA DESCRIPTIVA Y GRÁFICA DE DATOS CATASTRALES DE BIEN INMUEBLE

Referencia catastral: 14003A034090070000PM

DATOS DESCRIPTIVOS DEL INMUEBLE

Localización:
Polígono 34 Parcela 9007
CAMINO. ALCARACEJOS [CÓRDOBA]

Clase: RÚSTICO
Uso principal: Agrario
Superficie construida:
Año construcción:

Cultivo	Cultivo/aprovechamiento	Intensidad Productiva	Superficie m ²
0	VT Vía de comunicación de dominio público	00	3.023

PARCELA

Superficie gráfica: 3.023 m²
Participación del inmueble: 100,00 %
Tipo:

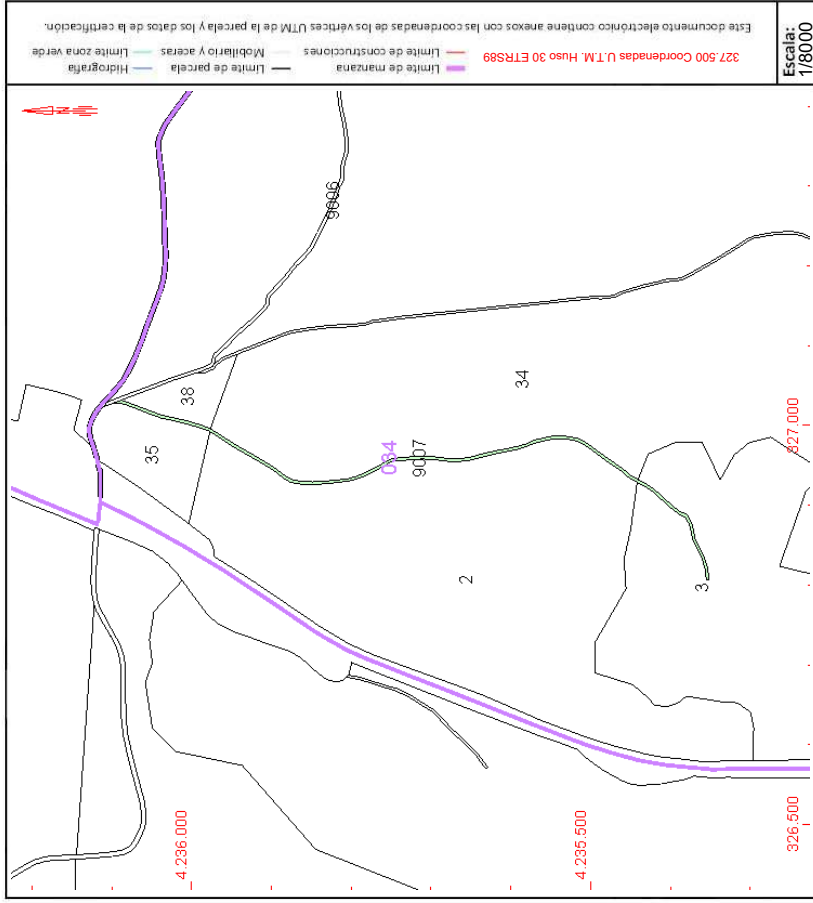

Este documento no es una certificación catastral, pero sus datos pueden ser verificados a través del "Acceso a datos catastrales no protegidos de la SEC"



CONSULTA DESCRIPTIVA Y GRÁFICA DE DATOS CATASTRALES DE BIEN INMUEBLE

Referencia catastral: 14003A0340000380000PG

DATOS DESCRIPTIVOS DEL INMUEBLE

Localización:
Polígono 34 Parcela 38
BARRANCO LECHUGO, ALCARACEJOS [CÓRDOBA]

Clase: RÚSTICO
Uso principal: Agrario
Superficie construida:
Año construcción:

Subparcela	Cultivo/aprovechamiento	Intensidad Productiva	Superficie m ²
0	E- Pastos	01	5.650

PARCELA

Superficie gráfica: 5.650 m²
Participación del inmueble: 100,00 %
Tipo:

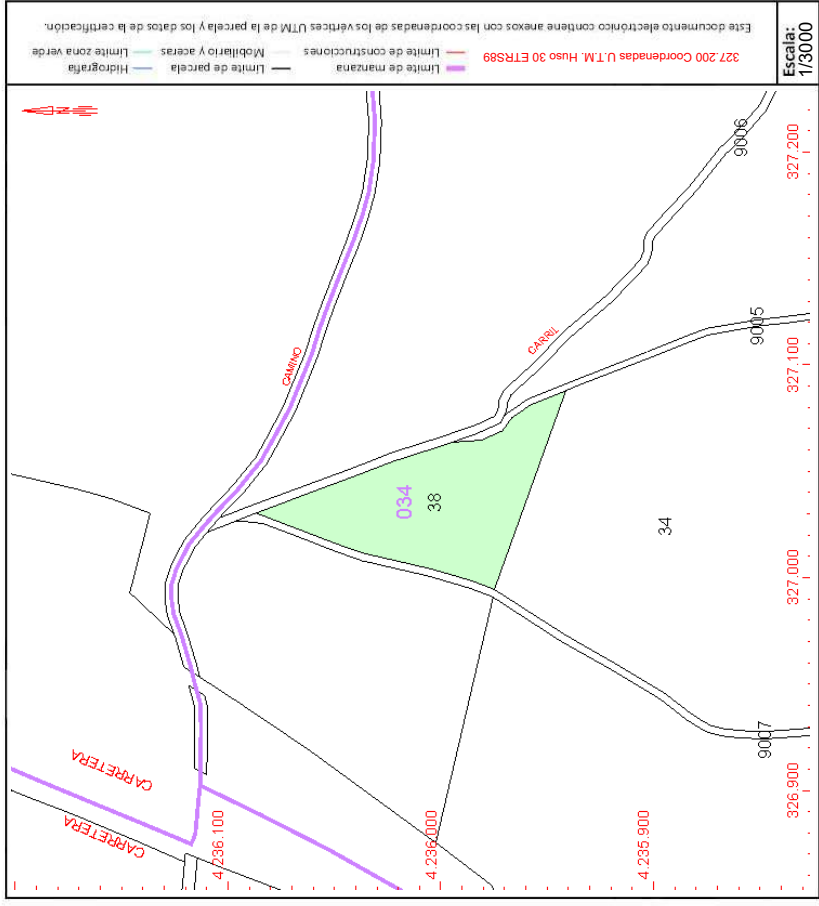

Este documento no es una certificación catastral, pero sus datos pueden ser verificados a través del "Acceso a datos catastrales no protegidos de la SEC"



SECRETARÍA DE ESTADO DE HACIENDA
DIRECCIÓN GENERAL DEL CATASTRO

CONSULTA DESCRIPTIVA Y GRÁFICA DE DATOS CATASTRALES DE BIEN INMUEBLE

Referencia catastral: 14003A0340900600000PF

DATOS DESCRIPTIVOS DEL INMUEBLE

Localización:
Polígono 34 Parcela 9006
CARRIL LOMA. ALCARACEJOS [CÓRDOBA]

Clase: RÚSTICO
Uso principal: Agrario
Superficie construida:
Año construcción:

Cultivo	Subparcela	Cultivo/aprovechamiento	Intensidad Productiva	Superficie m ²
0		VT Vía de comunicación de dominio público	00	3.241

PARCELA

Superficie gráfica: 3.241 m²
Participación del inmueble: 100,00 %
Tipo:

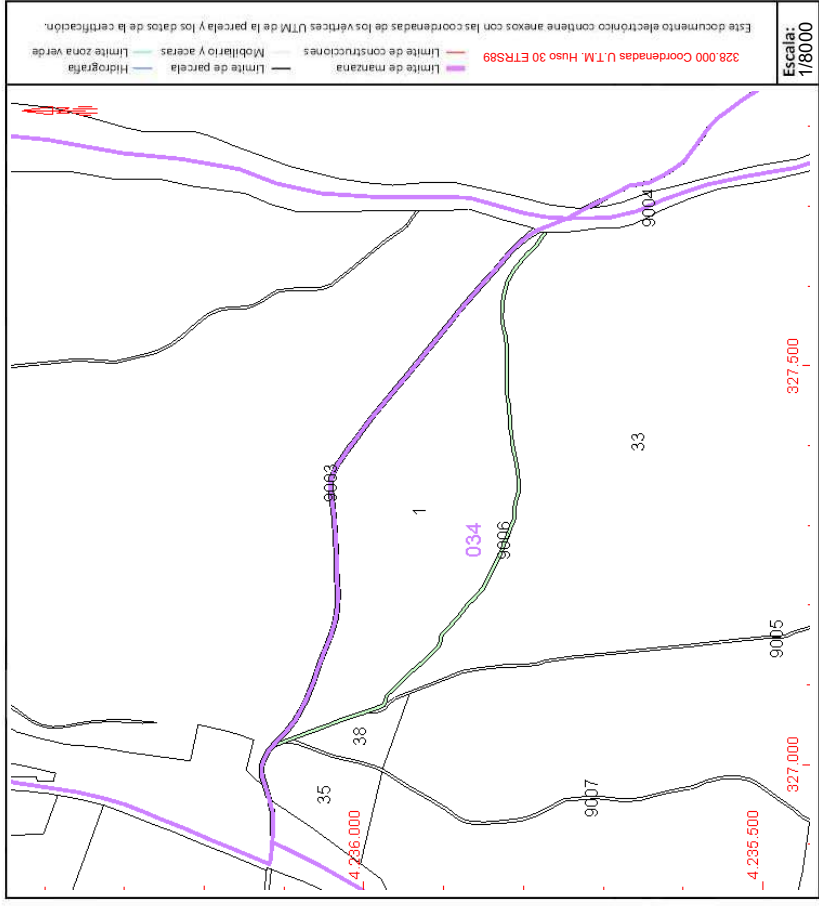

Este documento no es una certificación catastral, pero sus datos pueden ser verificados a través del "Acceso a datos catastrales no protegidos de la SEC"



SECRETARÍA DE ESTADO DE HACIENDA
DIRECCIÓN GENERAL DEL CATASTRO

CONSULTA DESCRIPTIVA Y GRÁFICA DE DATOS CATASTRALES DE BIEN INMUEBLE

Referencia catastral: 14003A034000010000PH

DATOS DESCRIPTIVOS DEL INMUEBLE

Localización:
Polígono 34 Parcela 1
PUERTO EL ALCARACEJOS [CÓRDOBA]

Clase: RÚSTICO
Uso principal: Agrario
Superficie construida:
Año construcción:

Cultivo	Subparcela	Cultivo/aprovechamiento	Intensidad Productiva	Superficie m ²
0		C- Labor o Labradío seco	04	81.384

PARCELA

Superficie gráfica: 81.384 m²
Participación del inmueble: 100,00 %
Tipo:

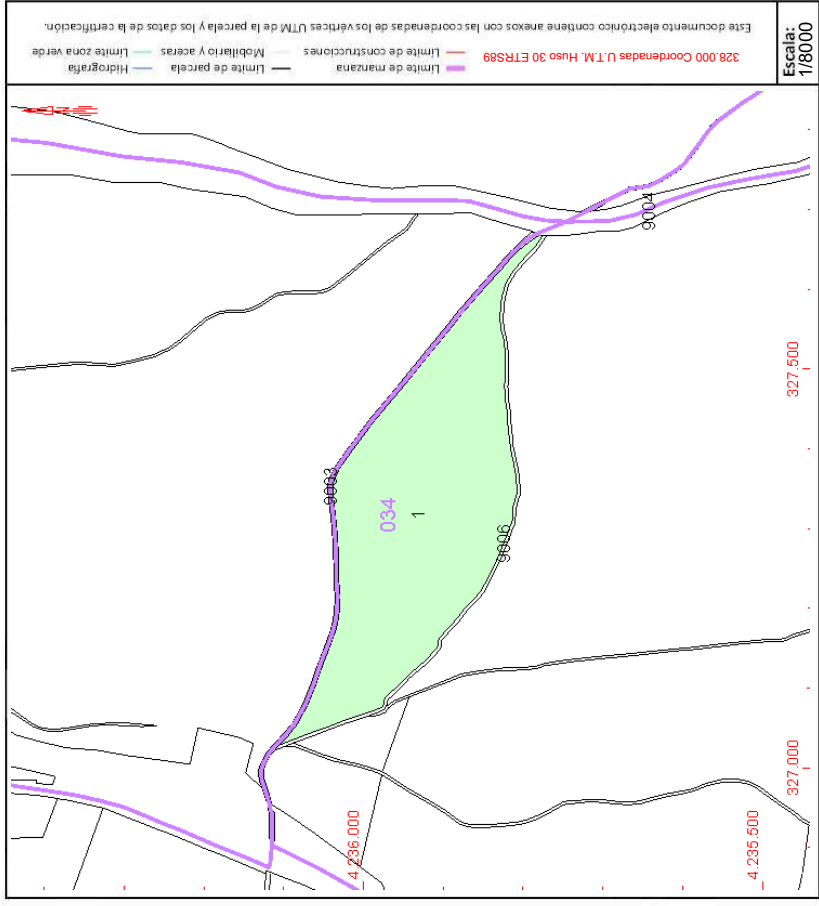

Este documento no es una certificación catastral, pero sus datos pueden ser verificados a través del "Acceso a datos catastrales no protegidos de la SEC"



SECRETARÍA DE ESTADO DE HACIENDA
DIRECCIÓN GENERAL DEL CATASTRO

CONSULTA DESCRIPTIVA Y GRÁFICA DE DATOS CATASTRALES DE BIEN INMUEBLE

Referencia catastral: 14003A0340900300000PP

DATOS DESCRIPTIVOS DEL INMUEBLE

Localización:

Polígono 34 Parcela 9003
CM LOMA - ALCARACEJOS [CÓRDOBA]

Clase: RÚSTICO

Uso principal: Agrario

Superficie construida:

Año construcción:

Cultivo

Subparcela	Cultivo/aprovechamiento	Intensidad Productiva	Superficie m ²
0	VT Vía de comunicación de dominio público	00	2.536

PARCELA

Superficie gráfica: 2.536 m²

Participación del inmueble: 100,00 %

Tipo:

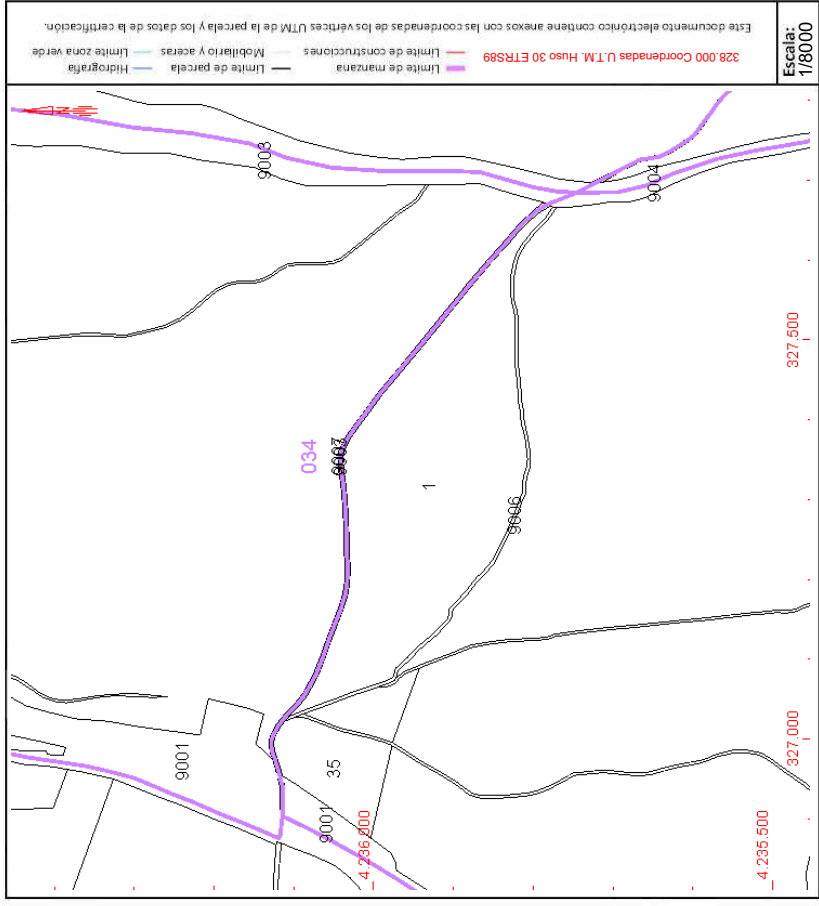

Este documento no es una certificación catastral, pero sus datos pueden ser verificados a través del "Acceso a datos catastrales no protegidos de la SEC"



SECRETARÍA DE ESTADO DE HACIENDA
DIRECCIÓN GENERAL DEL CATASTRO

CONSULTA DESCRIPTIVA Y GRÁFICA DE DATOS CATASTRALES DE BIEN INMUEBLE

Referencia catastral: 14003A030090070000PO

DATOS DESCRIPTIVOS DEL INMUEBLE

Localización:

Polígono 30 Parcela 9007
CM LOMA - ALCARACEJOS [CÓRDOBA]

Clase: RÚSTICO

Uso principal: Agrario

Superficie construida:

Año construcción:

Cultivo

Subparcela	Cultivo/aprovechamiento	Intensidad Productiva	Superficie m ²
0	VT Vía de comunicación de dominio público	00	2.510

PARCELA

Superficie gráfica: 2.510 m²

Participación del inmueble: 100,00 %

Tipo:

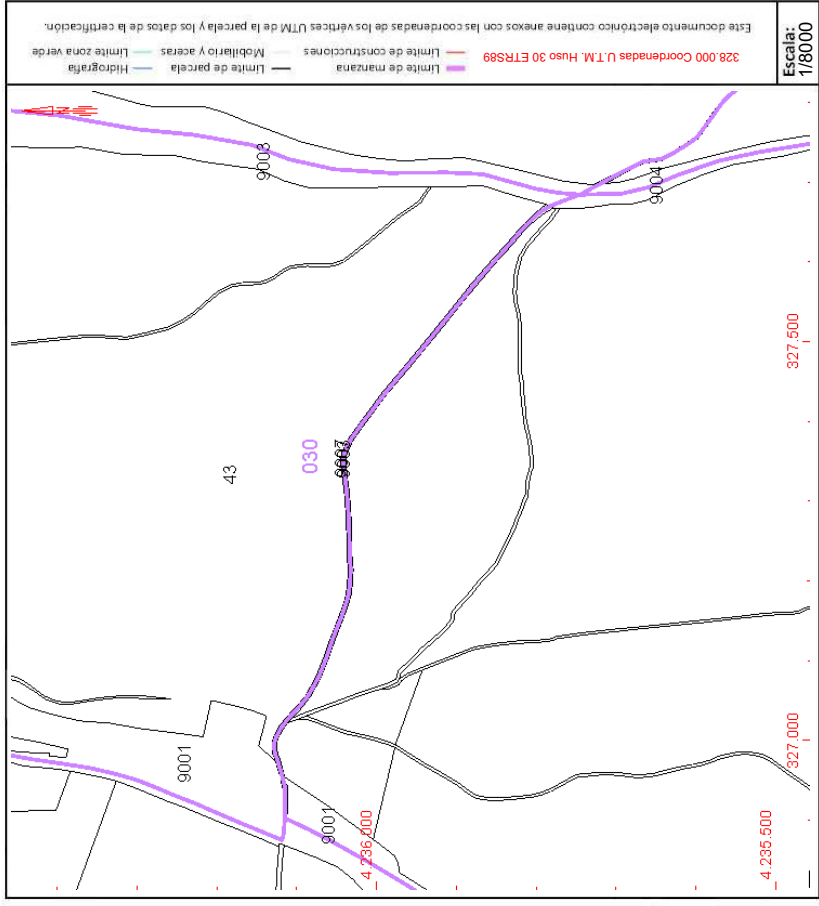

Este documento no es una certificación catastral, pero sus datos pueden ser verificados a través del "Acceso a datos catastrales no protegidos de la SEC"



CONSULTA DESCRIPTIVA Y GRÁFICA DE DATOS CATASTRALES DE BIEN INMUEBLE

Referencia catastral: 14003A030000430000PL

DATOS DESCRIPTIVOS DEL INMUEBLE

Localización:
Polígono 30 Parcela 43
PUERTO EL ALCARACEJOS [CÓRDOBA]

Clase: RÚSTICO
Uso principal: Agrario
Superficie construida: 1.369 m2
Año construcción: 1998

Construcción

Destino	Escalera / Planta / Puerta	Superficie m ²
AGRARIO	1/00/01	1.369

Cultivo

Subparcela	Cultivo/aprovechamiento	Intensidad Productiva	Superficie m ²
0	C- Labor o Labradío seco	04	292.497
0	EE Pastos con encinas	01	157.489

PARCELA

Superficie gráfica: 451.360 m2
Participación del inmueble: 100,00 %
Tipo: Parcela construida sin división horizontal

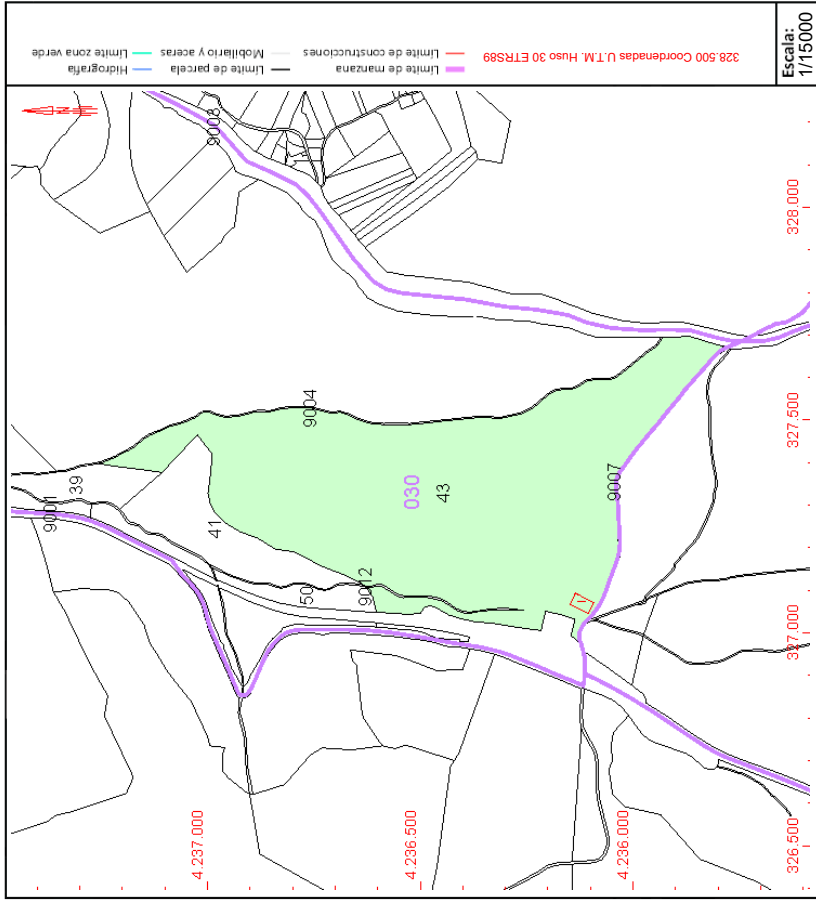

Este documento no es una certificación catastral, pero sus datos pueden ser verificados a través del "Acceso a datos catastrales no protegidos de la SEC"



CONSULTA DESCRIPTIVA Y GRÁFICA DE DATOS CATASTRALES DE BIEN INMUEBLE

Referencia catastral: 14003A0300900300000PL

DATOS DESCRIPTIVOS DEL INMUEBLE

Localización:
Polígono 30 Parcela 9003
CM REAL POZOBLANCO. ALCARACEJOS [CÓRDOBA]

Clase: RÚSTICO
Uso principal: Agrario
Superficie construida:
Año construcción:

Cultivo	Cultivo/aprovechamiento	Intensidad Productiva	Superficie m ²
0	VT Vía de comunicación de dominio público	00	60.578

PARCELA

Superficie gráfica: 60.578 m²
Participación del inmueble: 100,00 %
Tipo:

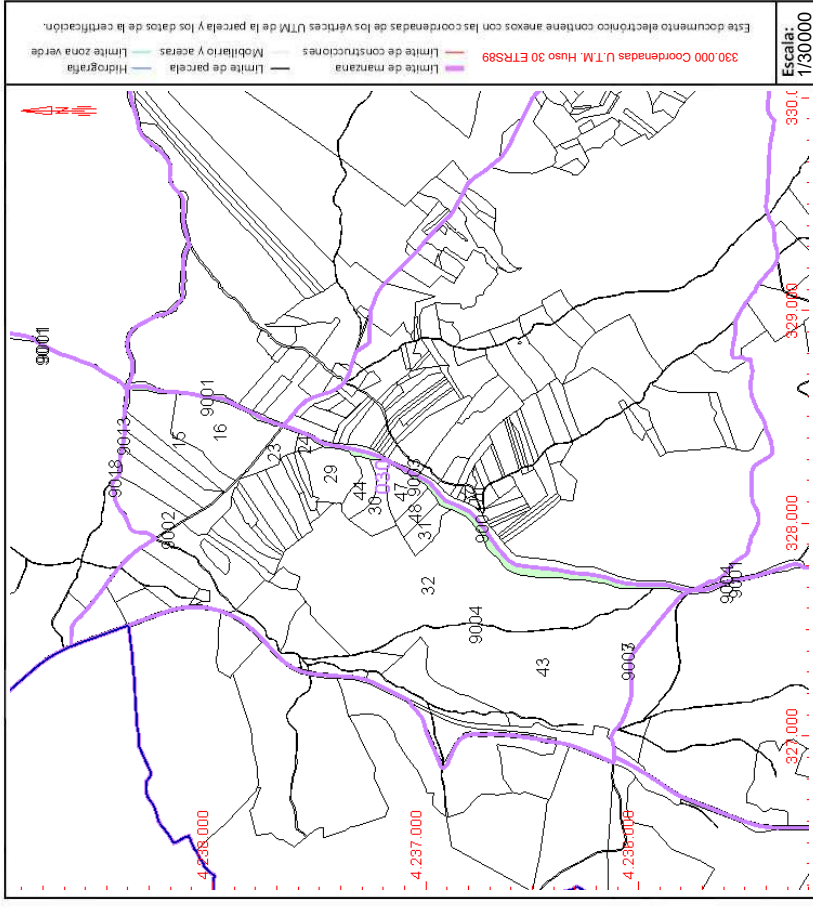

Este documento no es una certificación catastral, pero sus datos pueden ser verificados a través del "Acceso a datos catastrales no protegidos de la SEC"



CONSULTA DESCRIPTIVA Y GRÁFICA DE DATOS CATASTRALES DE BIEN INMUEBLE

Referencia catastral: 14003A031090010000PH

DATOS DESCRIPTIVOS DEL INMUEBLE

Localización:
 Polígono 31 Parcela 9001
 CM REAL POZOBLANCO. ALCARACEJOS [CÓRDOBA]

Clase: RÚSTICO
Uso principal: Agrario
Superficie construida:
Año construcción:

Cultivo	Cultivo/aprovechamiento	Intensidad Productiva	Superficie m ²
0	VT Vía de comunicación de dominio público	00	51.869

PARCELA

Superficie gráfica: 51.868 m²
Participación del inmueble: 100,00 %
Tipo:

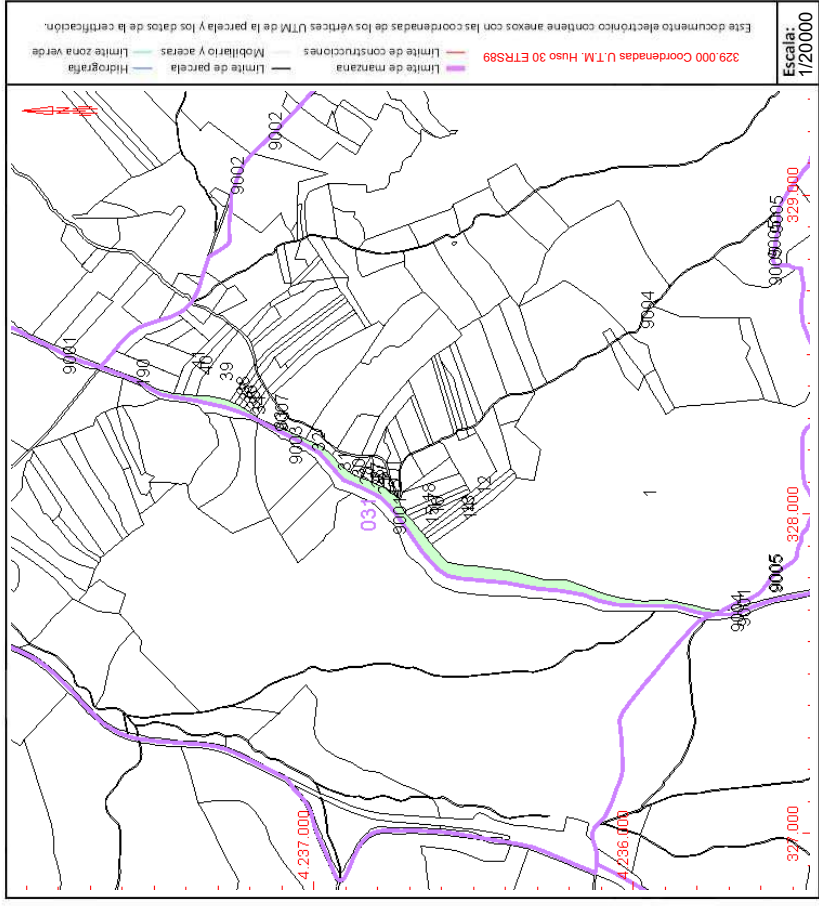

Este documento no es una certificación catastral, pero sus datos pueden ser verificados a través del "Acceso a datos catastrales no protegidos de la SEC"



SECRETARÍA DE ESTADO DE HACIENDA
DIRECCIÓN GENERAL DEL CATASTRO

CONSULTA DESCRIPTIVA Y GRÁFICA DE DATOS CATASTRALES DE BIEN INMUEBLE

Referencia catastral: 14003A0340900400000PL

DATOS DESCRIPTIVOS DEL INMUEBLE

Localización:
Polígono 34 Parcela 9004
CM REAL POZOBLANCO. ALCARACEJOS [CÓRDOBA]

Clase: RÚSTICO
Uso principal: Agrario
Superficie construida:
Año construcción:

Subparcela	Cultivo/aprovechamiento	Intensidad Productiva	Superficie m ²
0	VT Vía de comunicación de dominio público	00	67.461

PARCELA

Superficie gráfica: 67.460 m²
Participación del inmueble: 100.00 %
Tipo:

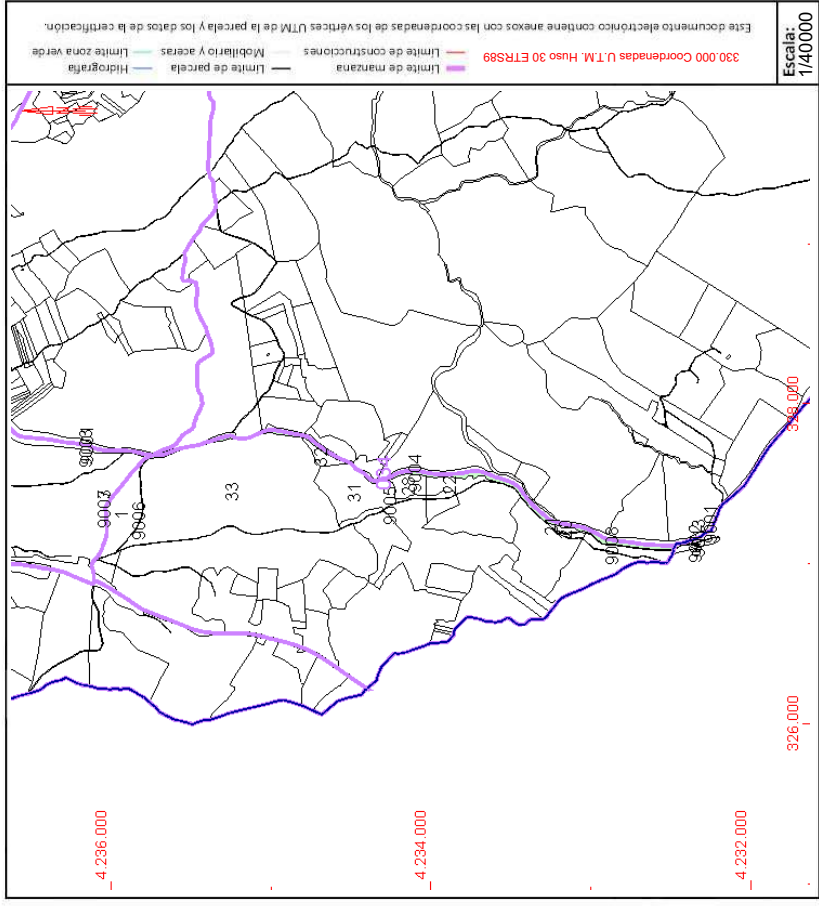

Este documento no es una certificación catastral, pero sus datos pueden ser verificados a través del "Acceso a datos catastrales no protegidos de la SEC"



SECRETARÍA DE ESTADO DE HACIENDA
DIRECCIÓN GENERAL DEL CATASTRO

CONSULTA DESCRIPTIVA Y GRÁFICA DE DATOS CATASTRALES DE BIEN INMUEBLE

Referencia catastral: 14003A031000010000PJ

DATOS DESCRIPTIVOS DEL INMUEBLE

Localización:
Polígono 31 Parcela 1
CUESTA DE LAS HOYAS. ALCARACEJOS [CÓRDOBA]

Clase: RÚSTICO
Uso principal: Agrario
Superficie construida:
Año construcción:

Subparcela	Cultivo/aprovechamiento	Intensidad Productiva	Superficie m ²
a	CE Labor o labradío con encinas secano	03	307,429
b	O- Olivos secano	02	166,985
c	MB Monte bajo	02	59,151
d	I- Improductivo	00	25,096
e	MB Monte bajo	02	19,977
f	O- Olivos secano	03	12,361
g	O- Olivos secano	03	12,147
h	MB Monte bajo	02	3,667
i	MB Monte bajo	02	61
j	I- Improductivo	00	132

PARCELA

Superficie gráfica: 607.318 m²
Participación del inmueble: 100,00 %
Tipo: Parcela, a efectos catastrales, con inmuebles de distinta clase [urbano y rústico]

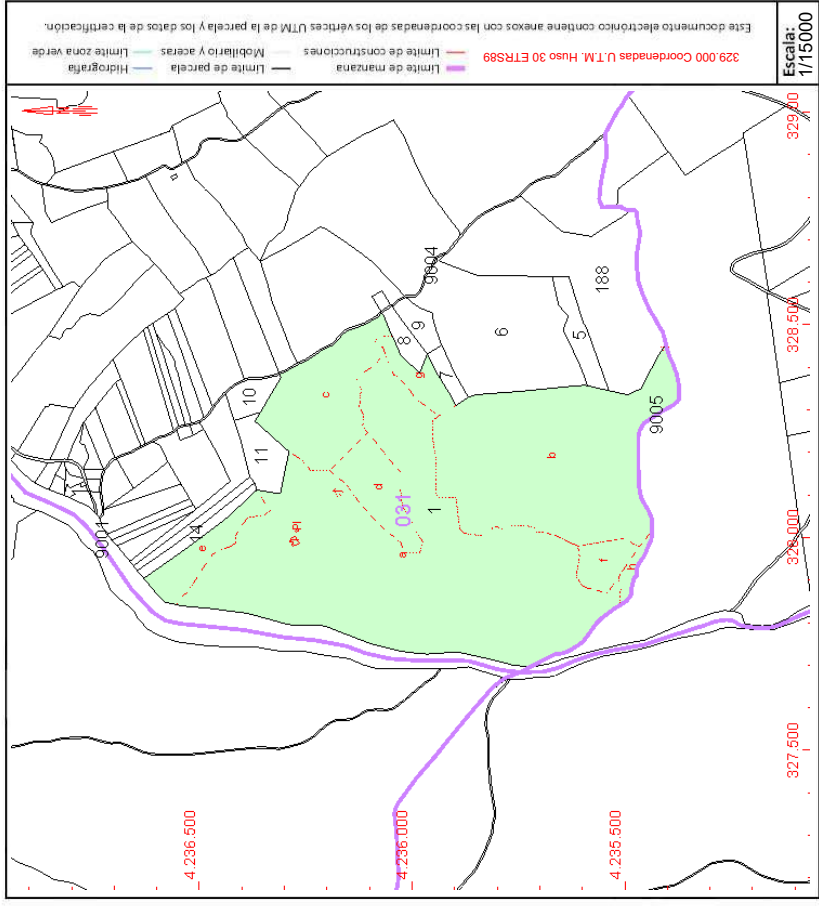

Este documento no es una certificación catastral, pero sus datos pueden ser verificados a través del "Acceso a datos catastrales no protegidos de la SEC"



SECRETARÍA DE ESTADO DE HACIENDA
DIRECCIÓN GENERAL DEL CATASTRO

CONSULTA DESCRIPTIVA Y GRÁFICA DE DATOS CATASTRALES DE BIEN INMUEBLE

Referencia catastral: 14003A0310900500000PY

DATOS DESCRIPTIVOS DEL INMUEBLE

Localización:
Polígono 31 Parcela 9005
CM LOMA - ALCARACEJOS [CÓRDOBA]

Clase: RÚSTICO
Uso principal: Agrario
Superficie construida:
Año construcción:

Cultivo	Cultivo/aprovechamiento	Intensidad Productiva	Superficie m ²
0	VT Vía de comunicación de dominio público	00	3.103

PARCELA

Superficie gráfica: 3.103 m²
Participación del inmueble: 100,00 %
Tipo:

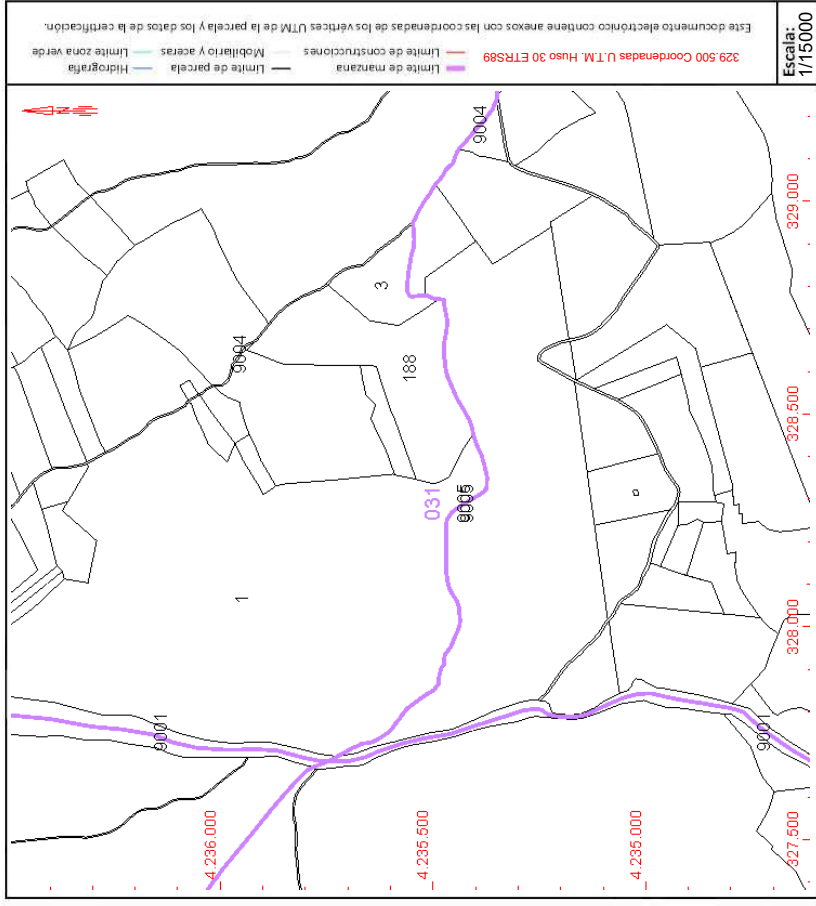

Este documento no es una certificación catastral, pero sus datos pueden ser verificados a través del "Acceso a datos catastrales no protegidos de la SEC"



SECRETARÍA DE ESTADO DE HACIENDA
DIRECCIÓN GENERAL DEL CATASTRO

CONSULTA DESCRIPTIVA Y GRÁFICA DE DATOS CATASTRALES DE BIEN INMUEBLE

Referencia catastral: 14003A0350900500000PB

DATOS DESCRIPTIVOS DEL INMUEBLE

Localización:
Polígono 35 Parcela 9005
CM LOMA - ALCARACEJOS [CÓRDOBA]

Clase: RÚSTICO
Uso principal: Agrario
Superficie construida:
Año construcción:

Subparcela	Cultivo/aprovechamiento	Intensidad Productiva	Superficie m ²
0	VT Vía de comunicación de dominio público	00	3.105

PARCELA

Superficie gráfica: 3.105 m²
Participación del inmueble: 100,00 %
Tipo:

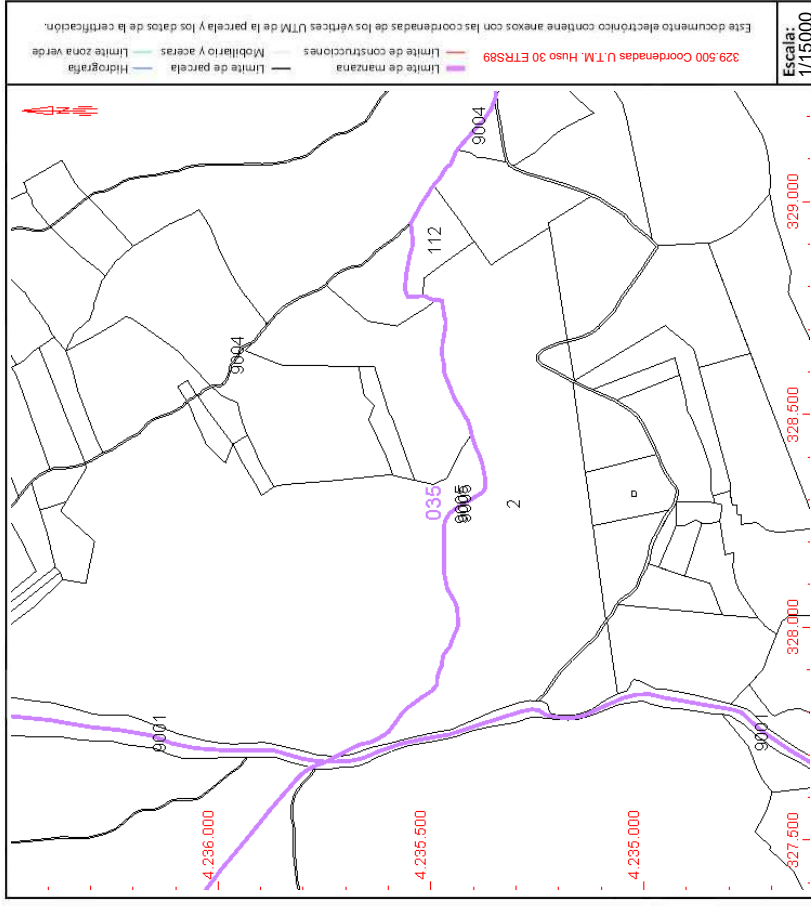

Este documento no es una certificación catastral, pero sus datos pueden ser verificados a través del "Acceso a datos catastrales no protegidos de la SEC"





SECRETARÍA DE ESTADO
DE HACIENDA
DIRECCIÓN GENERAL
DEL CATASTRO

CONSULTA DESCRIPTIVA Y GRÁFICA DE DATOS CATASTRALES DE BIEN INMUEBLE

Referencia catastral: 14003A035000020000PJ

DATOS DESCRIPTIVOS DEL INMUEBLE

Localización:
Polígono 35 Parcela 2
CUESTA DE LAS HOYAS. ALCARACEJOS [CÓRDOBA]

Clase: RÚSTICO
Uso principal: Agrario
Superficie construida:
Año construcción:

Subparcela	Cultivo/aprovechamiento	Intensidad Productiva	Superficie m ²
a	CE Labor o labradío con encinas secano	03	64.673
b	O- Olivos secano	02	117.124
c	CE Labor o labradío con encinas secano	03	131.622
d	MB Monte bajo	02	10.027
e	O- Olivos secano	03	3.285

PARCELA

Superficie gráfica: 326.730 m²
Participación del inmueble: 100,00 %
Tipo:

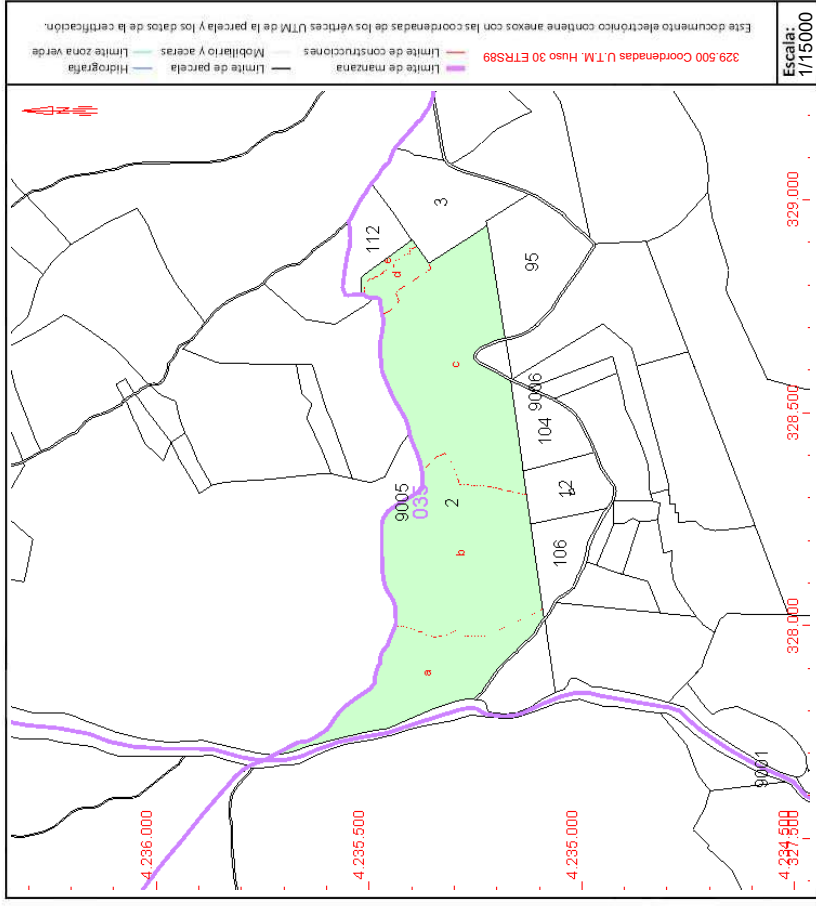

Este documento no es una certificación catastral, pero sus datos pueden ser verificados a través del "Acceso a datos catastrales no protegidos de la SEC"



SECRETARÍA DE ESTADO DE HACIENDA
DIRECCIÓN GENERAL DEL CATASTRO

CONSULTA DESCRIPTIVA Y GRÁFICA DE DATOS CATASTRALES DE BIEN INMUEBLE

Referencia catastral: 14003A035001060000PA

DATOS DESCRIPTIVOS DEL INMUEBLE

Localización:
Polígono 35 Parcela 106
CUESTA DE LAS HOYAS. ALCARACEJOS [CÓRDOBA]

Clase: RÚSTICO
Uso principal: Agrario
Superficie construida:
Año construcción:

Subparcela	Cultivo/aprovechamiento	Intensidad Productiva	Superficie m ²
0	CE Labor o labradío con encinas secano	03	22.403

PARCELA

Superficie gráfica: 22.403 m²
Participación del inmueble: 100,00 %
Tipo:

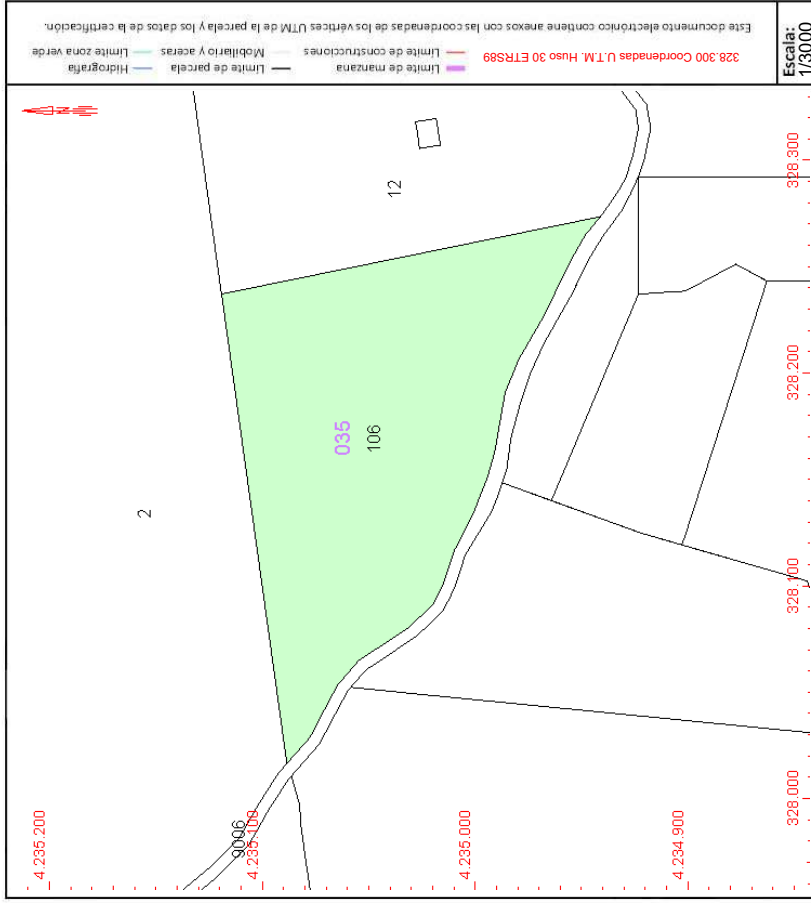

Este documento no es una certificación catastral, pero sus datos pueden ser verificados a través del "Acceso a datos catastrales no protegidos de la SEC"



CONSULTA DESCRIPTIVA Y GRÁFICA DE DATOS CATASTRALES DE BIEN INMUEBLE

Referencia catastral: 14003A0350900600000PY

DATOS DESCRIPTIVOS DEL INMUEBLE

Localización:
Polígono 35 Parcela 9006
CAMINO. ALCARACEJOS [CÓRDOBA]

Clase: RÚSTICO
Uso principal: Agrario
Superficie construida:
Año construcción:

Subparcela	Cultivo/aprovechamiento	Intensidad Productiva	Superficie m ²
0	VT Vía de comunicación de dominio público	00	11.485

PARCELA

Superficie gráfica: 11.485 m²
Participación del inmueble: 100,00 %
Tipo:

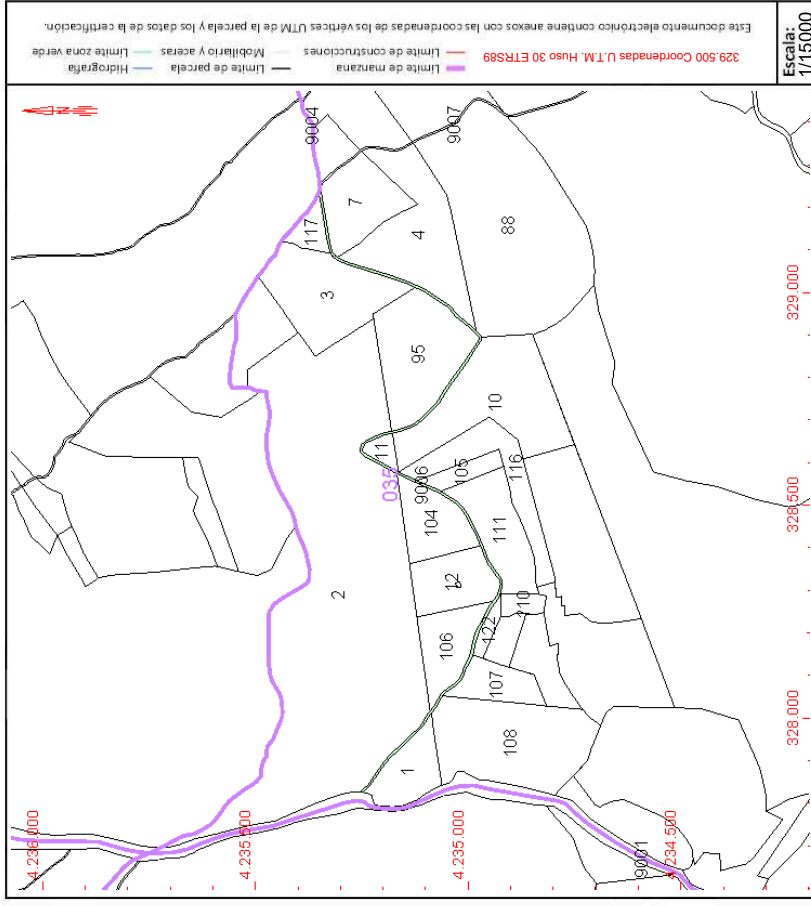

Este documento no es una certificación catastral, pero sus datos pueden ser verificados a través del "Acceso a datos catastrales no protegidos de la SEC"





CONSULTA DESCRIPTIVA Y GRÁFICA DE DATOS CATASTRALES DE BIEN INMUEBLE

Referencia catastral: 14003A035001220000PO

DATOS DESCRIPTIVOS DEL INMUEBLE

Localización:
Polígono 35 Parcela 122
CUESTA DE LAS HOYAS. ALCARACEJOS [CÓRDOBA]

Clase: RÚSTICO
Uso principal: Agrario
Superficie construida:
Año construcción:

Subparcela	Cultivo/aprovechamiento	Intensidad Productiva	Superficie m ²
a	CE LABOR O LABRADIO CON ENCINAS SECANO	12	3.013
b	I- IMPRODUCTIVO	00	837

PARCELA

Superficie gráfica: 3.850 m²
Participación del inmueble: 100,00 %
Tipo:

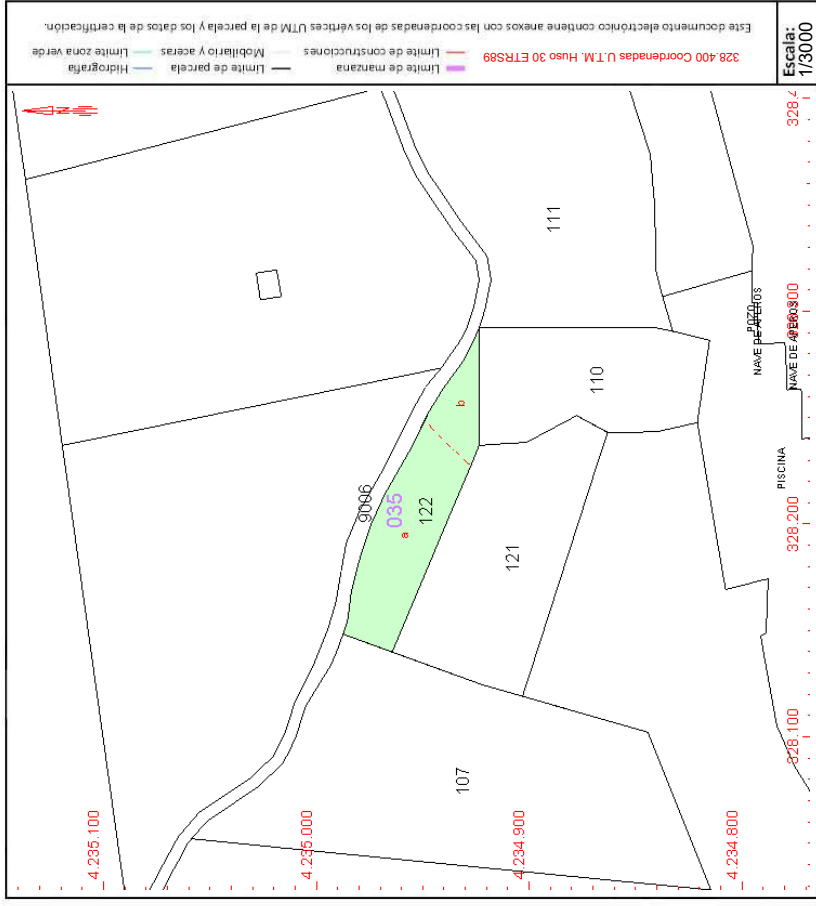

Este documento no es una certificación catastral, pero sus datos pueden ser verificados a través del "Acceso a datos catastrales no protegidos de la SEC"



CONSULTA DESCRIPTIVA Y GRÁFICA DE DATOS CATASTRALES DE BIEN INMUEBLE

Referencia catastral: 14003A035000120000PA

DATOS DESCRIPTIVOS DEL INMUEBLE

Localización:
Polígono 35 Parcela 12
CUESTA DE LAS HOYAS. ALCARACEJOS [CÓRDOBA]

Clase: RÚSTICO
Uso principal: Agrario
Superficie construida:
Año construcción:

Subparcela	Cultivo/aprovechamiento	Intensidad Productiva	Superficie m ²
a	OR Olivos regadío	02	22,067
b	CR Labor o labradío regadío	01	233
c	I- Improductivo	00	1,089
d	I- Improductivo	00	1,194

PARCELA

Superficie gráfica: 24.583 m²
Participación del inmueble: 100,00 %
Tipo:

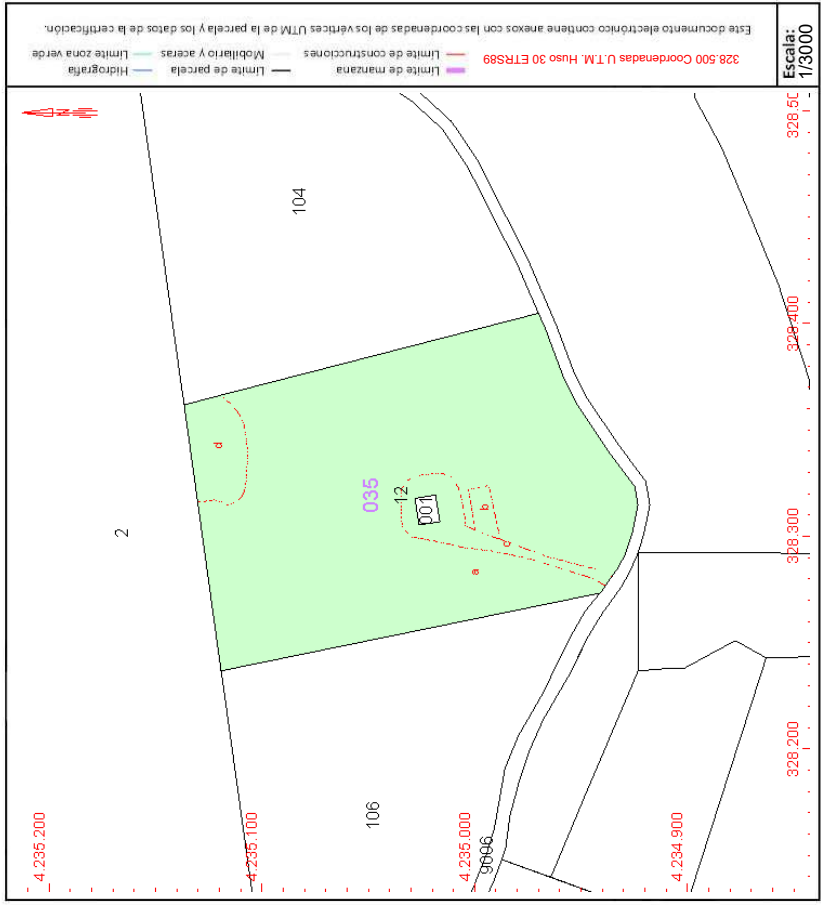

Este documento no es una certificación catastral, pero sus datos pueden ser verificados a través del "Acceso a datos catastrales no protegidos de la SEC"



SECRETARÍA DE ESTADO DE HACIENDA
DIRECCIÓN GENERAL DEL CATASTRO

CONSULTA DESCRIPTIVA Y GRÁFICA DE DATOS CATASTRALES DE BIEN INMUEBLE

Referencia catastral: 14003A035001110000PY

DATOS DESCRIPTIVOS DEL INMUEBLE

Localización:
Polígono 35 Parcela 111
CUESTA DE LAS HOYAS. ALCARACEJOS [CÓRDOBA]

Clase: RÚSTICO
Uso principal: Agrario
Superficie construida:
Año construcción:

Cultivo	Subparcela	Cultivo/aprovechamiento	Intensidad Productiva	Superficie m ²
Cultivo	a	CE Labor o labradío con encinas secano	03	30.914
	b	I- Improductivo	00	125

PARCELA

Superficie gráfica: 31.039 m2
Participación del inmueble: 100,00 %
Tipo:

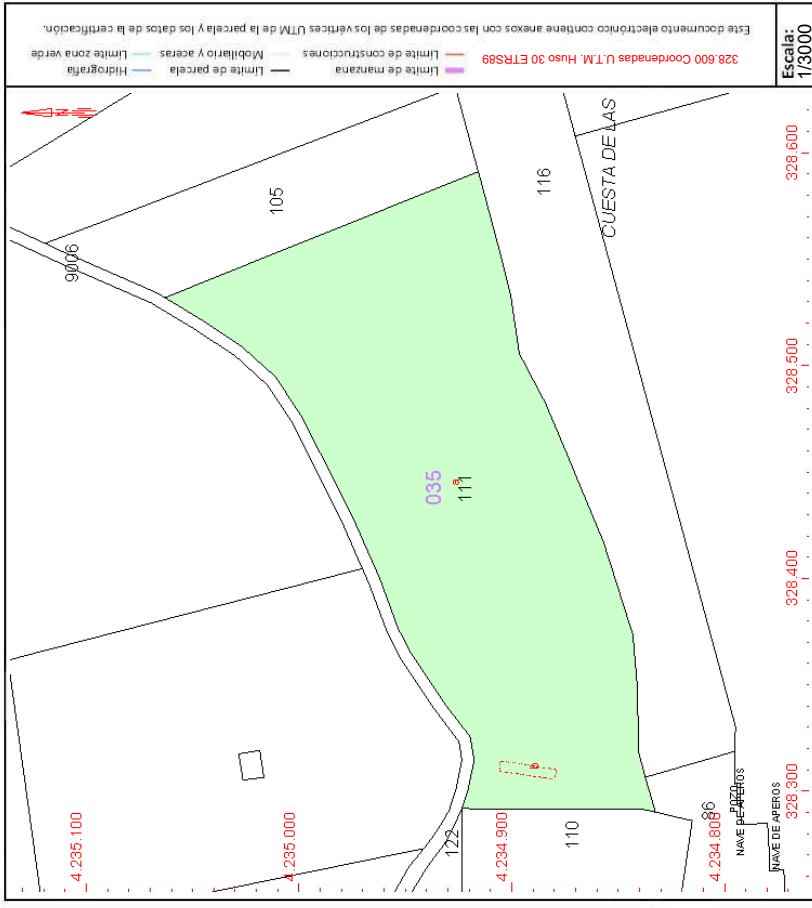

Este documento no es una certificación catastral, pero sus datos pueden ser verificados a través del "Acceso a datos catastrales no protegidos de la SEC"



CONSULTA DESCRIPTIVA Y GRÁFICA DE DATOS CATASTRALES DE BIEN INMUEBLE

Referencia catastral: 14003A035001050000PW

DATOS DESCRIPTIVOS DEL INMUEBLE

Localización:
Polígono 35 Parcela 105
CUESTA DE LAS HOYAS. ALCARACEJOS [CÓRDOBA]

Clase: RÚSTICO
Uso principal: Agrario
Superficie construida:
Año construcción:

Subparcela	Cultivo/aprovechamiento	Intensidad Productiva	Superficie m ²
0	CE Labor o labradío con encinas secano	03	7.748

PARCELA

Superficie gráfica: 7.748 m²
Participación del inmueble: 100,00 %
Tipo:

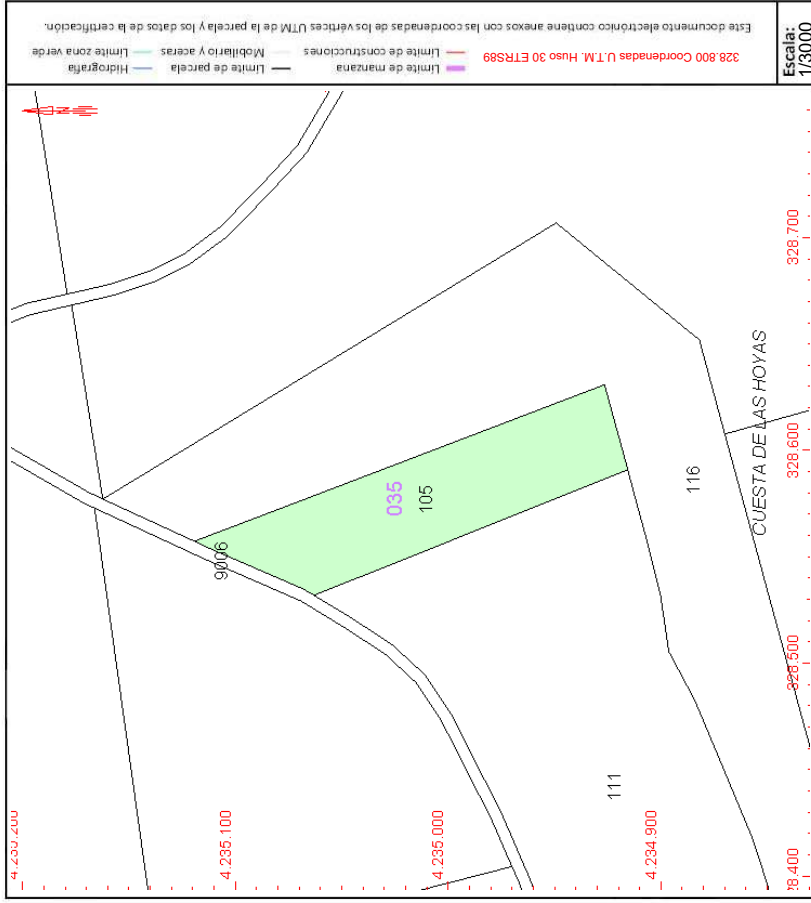

Este documento no es una certificación catastral, pero sus datos pueden ser verificados a través del "Acceso a datos catastrales no protegidos de la SEC"



SECRETARÍA DE ESTADO
DE HACIENDA
DIRECCIÓN GENERAL
DEL CATASTRO

CONSULTA DESCRIPTIVA Y GRÁFICA DE DATOS CATASTRALES DE BIEN INMUEBLE

Referencia catastral: 14003A035001160000PT

DATOS DESCRIPTIVOS DEL INMUEBLE

Localización:
Polígono 35 Parcela 116
CUESTA DE LAS HOYAS. ALCARACEJOS [CÓRDOBA]

Clase: RÚSTICO
Uso principal: Agrario
Superficie construida:
Año construcción:

Subparcela	Cultivo/aprovechamiento	Intensidad Productiva	Superficie m ²
0	CE Labor o labradío con encinas secano	03	30.026

PARCELA

Superficie gráfica: 30.026 m²
Participación del inmueble: %
Tipo:

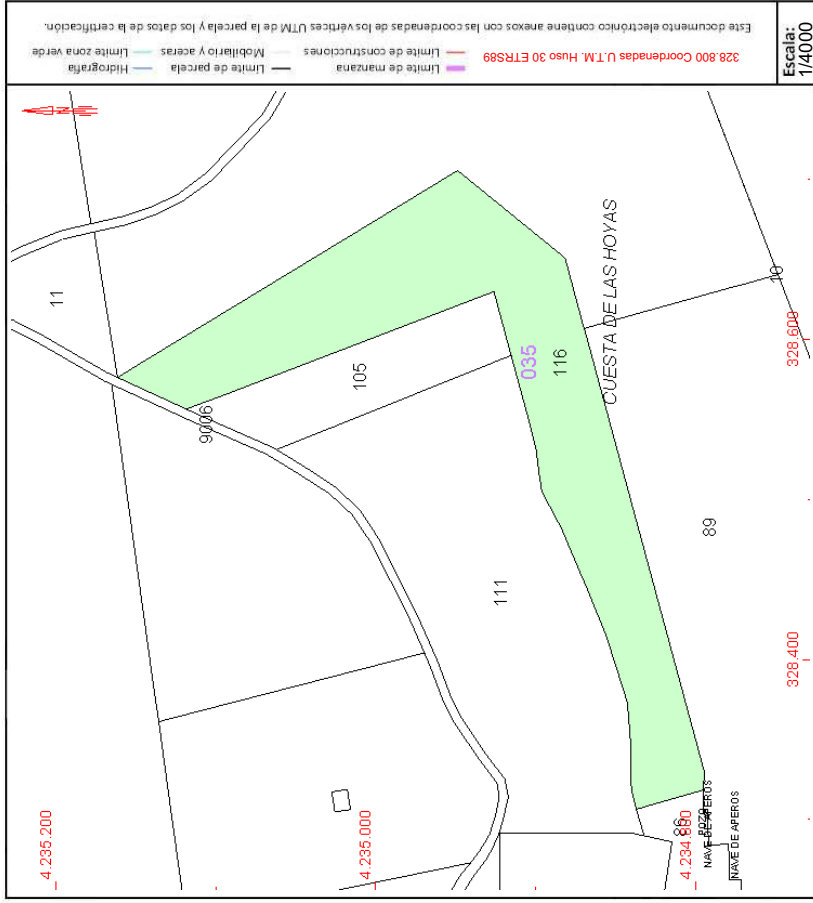

Este documento no es una certificación catastral, pero sus datos pueden ser verificados a través del "Acceso a datos catastrales no protegidos de la SEC"



SECRETARÍA DE ESTADO
DE HACIENDA

DIRECCIÓN GENERAL
DEL CATASTRO

CONSULTA DESCRIPTIVA Y GRÁFICA DE DATOS CATASTRALES DE BIEN INMUEBLE

Referencia catastral: 14003A0350001000000PH

DATOS DESCRIPTIVOS DEL INMUEBLE

Localización:
Polígono 35 Parcela 10
CUESTA DE LAS HOYAS. ALCARACEJOS [CÓRDOBA]

Clase: RÚSTICO

Uso principal: Agrario

Superficie construida:

Año construcción:

PARCELA

Superficie gráfica: 66.078 m²
Participación del inmueble: 100,00 %

Tipo:

Subparcela	Cultivo/aprovechamiento	Intensidad Productiva	Superficie m ²
0	CE Labor o labradío con encinas secano	03	66.078

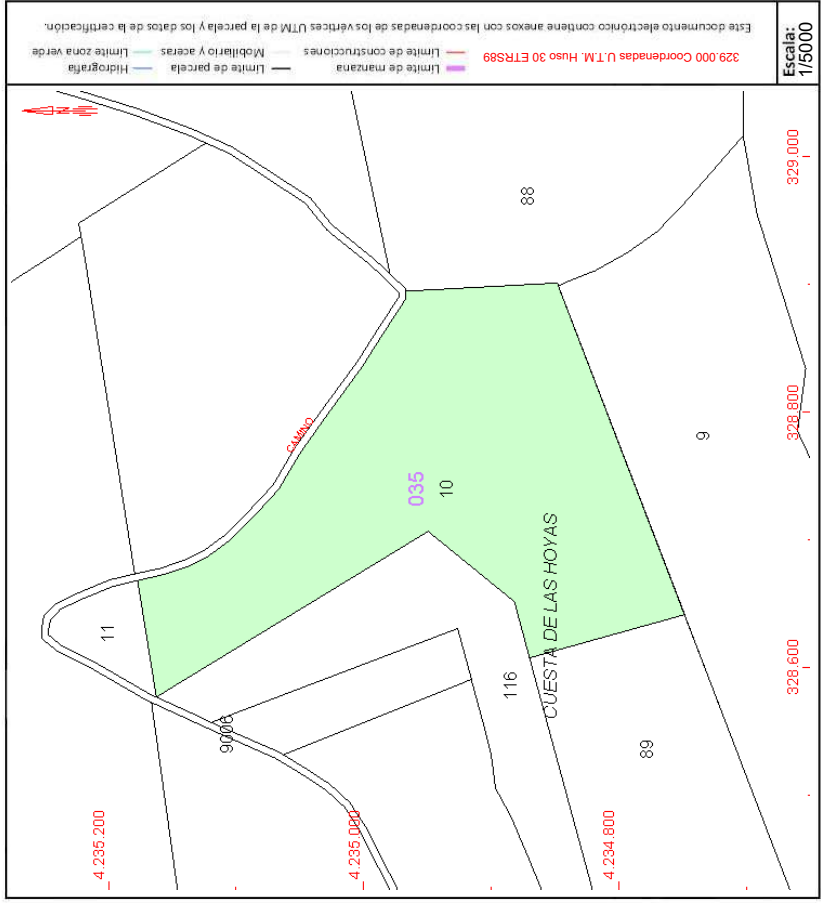

Este documento no es una certificación catastral, pero sus datos pueden ser verificados a través del "Acceso a datos catastrales no protegidos de la SEC"



CONSULTA DESCRIPTIVA Y GRÁFICA DE DATOS CATASTRALES DE BIEN INMUEBLE

Referencia catastral: 14003A03500009500000PD

DATOS DESCRIPTIVOS DEL INMUEBLE

Localización:
Polígono 35 Parcela 95
CUESTA DE LAS HOYAS. ALCARACEJOS [CÓRDOBA]

Clase: RÚSTICO
Uso principal: Agrario
Superficie construida:
Año construcción:

Subparcela	Cultivo/aprovechamiento	Intensidad Productiva	Superficie m ²
0	CE Labor o labradío con encinas secano	03	50.566

PARCELA

Superficie gráfica: 50.566 m²
Participación del inmueble: 100,00 %
Tipo:

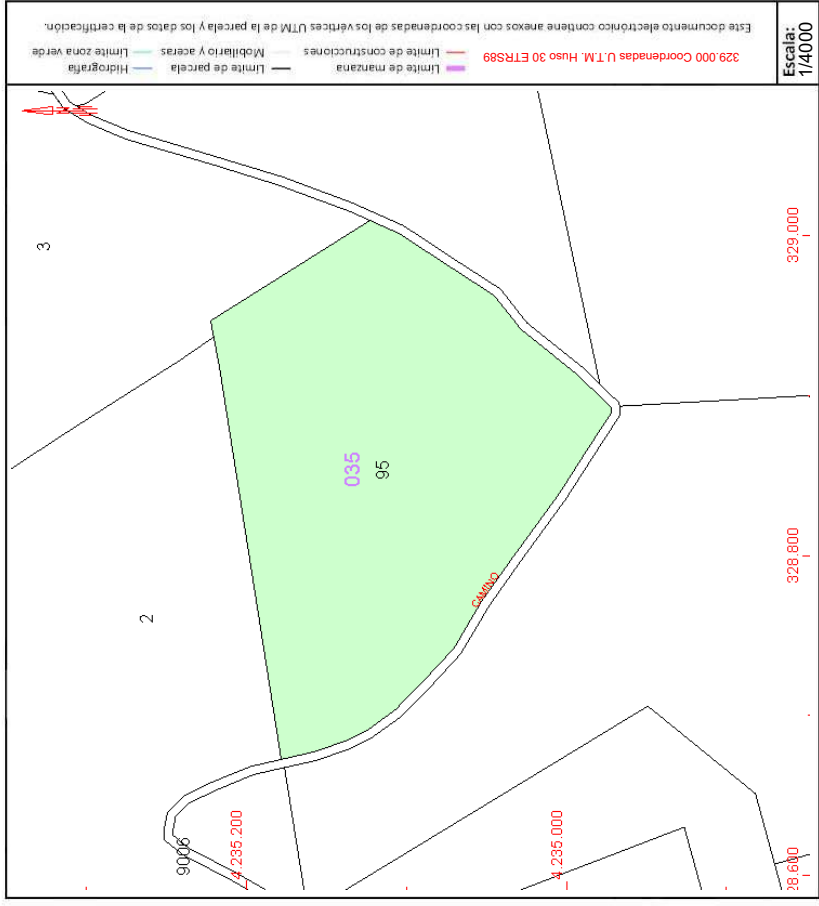

Este documento no es una certificación catastral, pero sus datos pueden ser verificados a través del "Acceso a datos catastrales no protegidos de la SEC"