

PLANO Nº: 01
SITUACIÓN

ESCALAS
1/10.000
0 50 100 150 200 250m
ARG. TÉCNICO
M^{ra} CARMEN ARIZA RECIO
ORDENES A-3

PROYECTO DE ADECUACIÓN DEL CAUCE DEL RÍO
PARA ACTIVIDADES DEPORTIVAS 4ª FASE

AYUNTAMIENTO VILLA DE ALGARROBO



María Carmen Ariza Recio (1 de 2)
Architecta Técnica
Fecha Firma: 28/01/2024
HASH: 6464993793846997d0cd8953a62f23571

[Signature]

Natalia Rivas Campos (2 de 2)
Académica-Profesora
Fecha Firma: 28/01/2024
HASH: a3389b27682e48855efe421aa16b392

[Signature]



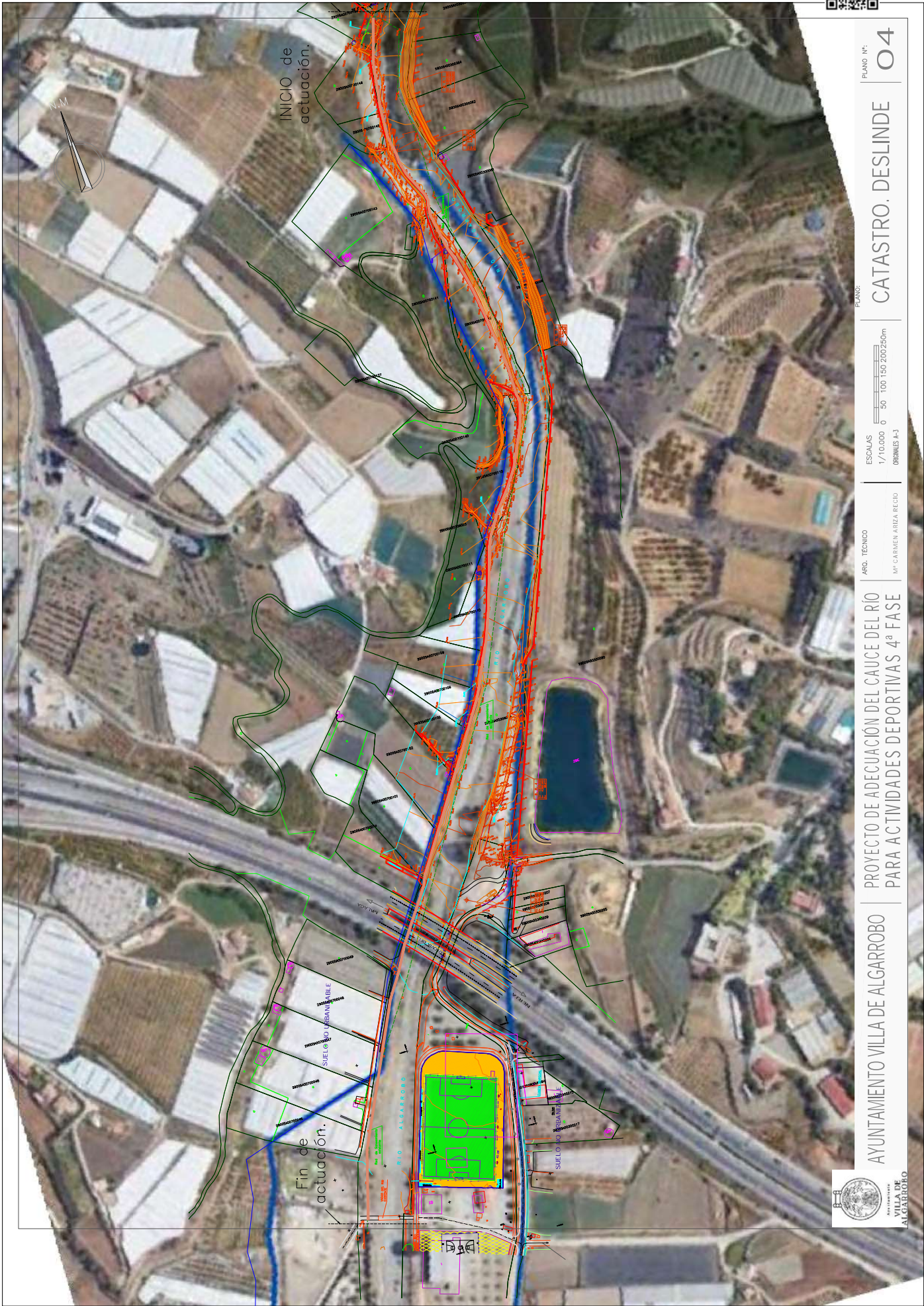

AYUNTAMIENTO VILLA DE ALGARROBO

PROYECTO DE ADECUACIÓN DEL CAUCE DEL RIO
PARA ACTIVIDADES DEPORTIVAS 4ª FASE

ARG. TÉCNICO

MP CARMEN ARIZA RECIO

ESCALAS

1/10.000

0 50 100 150 200 250m

ORIGNES A-J

PLANO:

04

CATASTRO. DESLINDE

PLANO Nº:

04



Cód. Validación: KODFNJQXK6Y6G264SZTYXJEWLC
Verificación: <https://algarrobo.sedelectronica.es/>

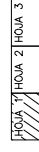
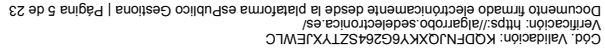

PLANO Nº:

50



AYUNTAMIENTO VILLA DE ALGARROBO

TÍTULO:

PROYECTO DE ADECUACIÓN DEL CAUCE DEL RÍO
PARA ACTIVIDADES DEPORTIVAS 4ª FASE

ARQ. TÉCNICO

M^{te} CARMEN ARIZA RECIO

1.000

FECHA:
Firma digital

PLANO:

PLANTA ESTADO ACTUAL (HOJA 2/3)

PLANO N°:

06

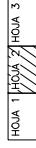

Cód. Validación: KODFNJQXKKY6G264SZTYXJWLC
Verificación: <https://algarrobo.sedelectronica.es/>
Documento firmado electrónicamente desde la plataforma esPublico Gestiona | Página 6 de 23

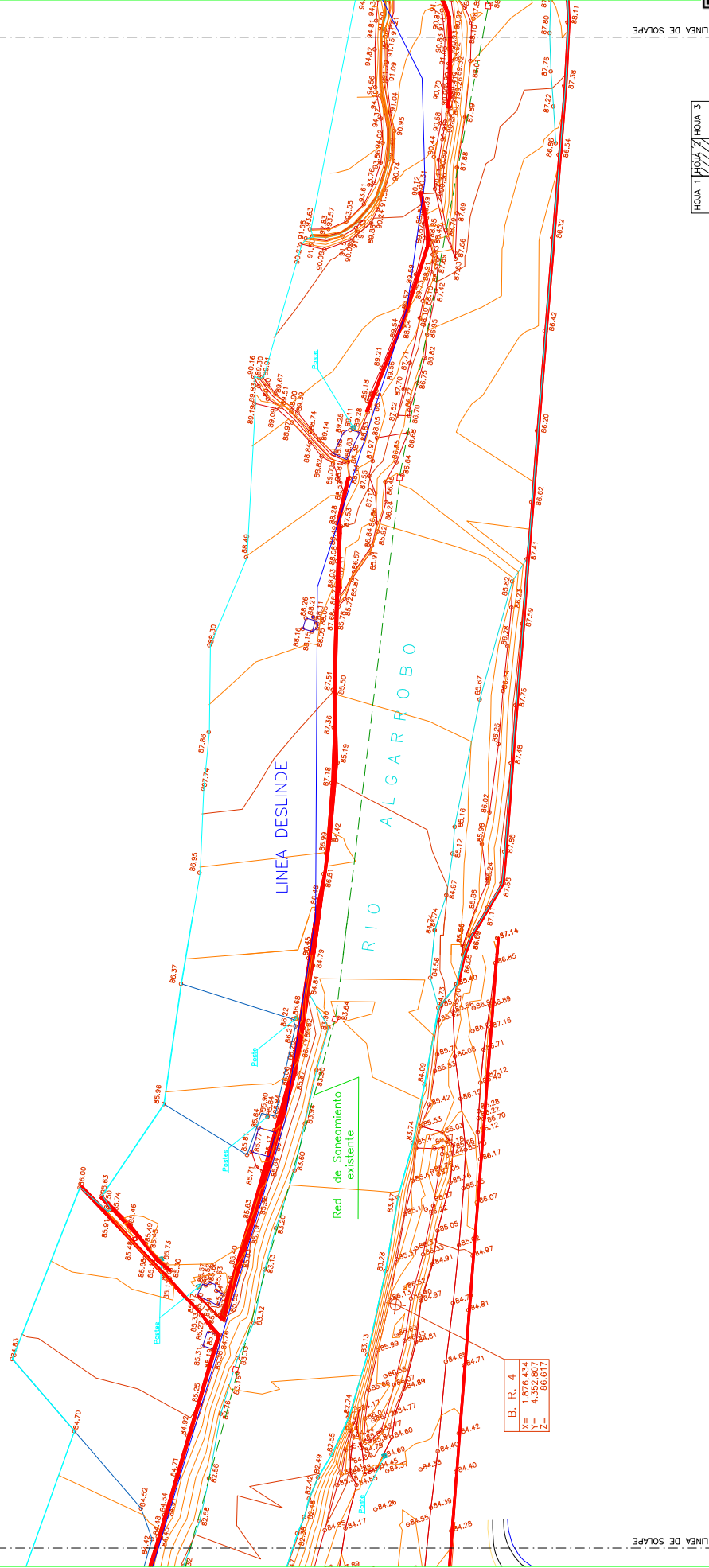

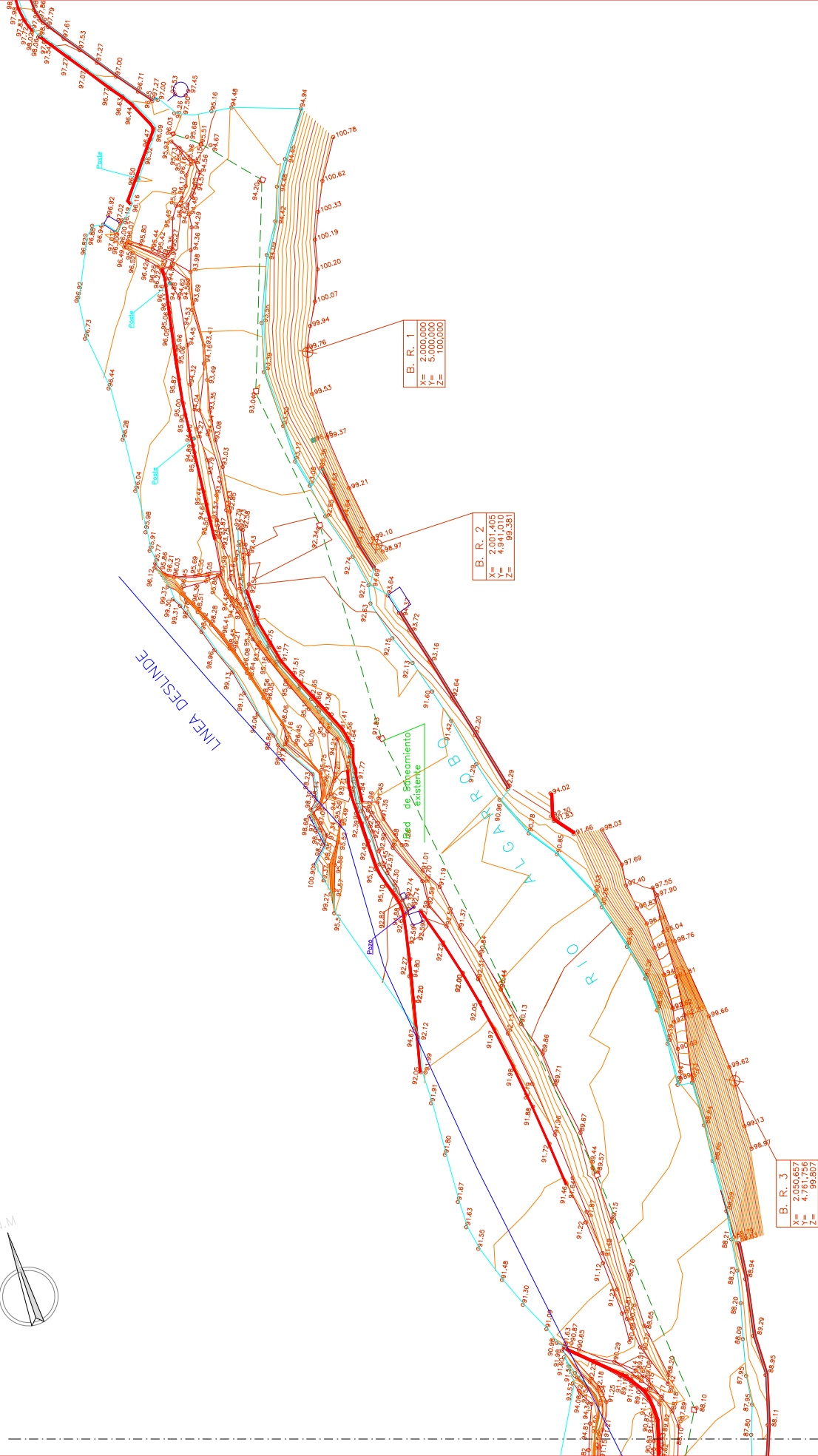
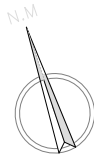

N.M



AYUNTAMIENTO VILLA DE ALGARROBO

TÍTULO:

PROYECTO DE ADECUACIÓN DEL CAUCE DEL RÍO
PARA ACTIVIDADES DEPORTIVAS 4ª FASE

ARQ. TÉCNICO

Mª CARMEN ARIZA RECIO

1.000

FECHA:
Firma digital

PLANO:

PLANTA ESTADO ACTUAL (HOJA 3/3)

PLANO N°:

07

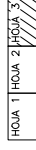

Cód. Validación: KODFNJQXKRY6G264SZTYXJEWLCL
Verificación: <https://algarrobo.sedelectronica.es/>

Documento firmado electrónicamente desde la plataforma esPúblico Gestiona | Página 7 de 23

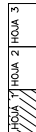
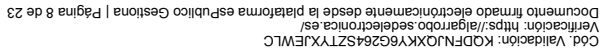

o: PLANTA ESTADO REFORMADO (HOJA 1/3)

ESCALA:
1.000

FECHA:
Firma digital

ARQ. TÉCNICO

TÍTULO:

PROYECTO DE ADECUACIÓN DEL CAUCE DEL RÍO
PARA ACTIVIDADES DEPORTIVAS 4ª FASE

AYUNTAMIENTO VILLA DE ALGARROBO



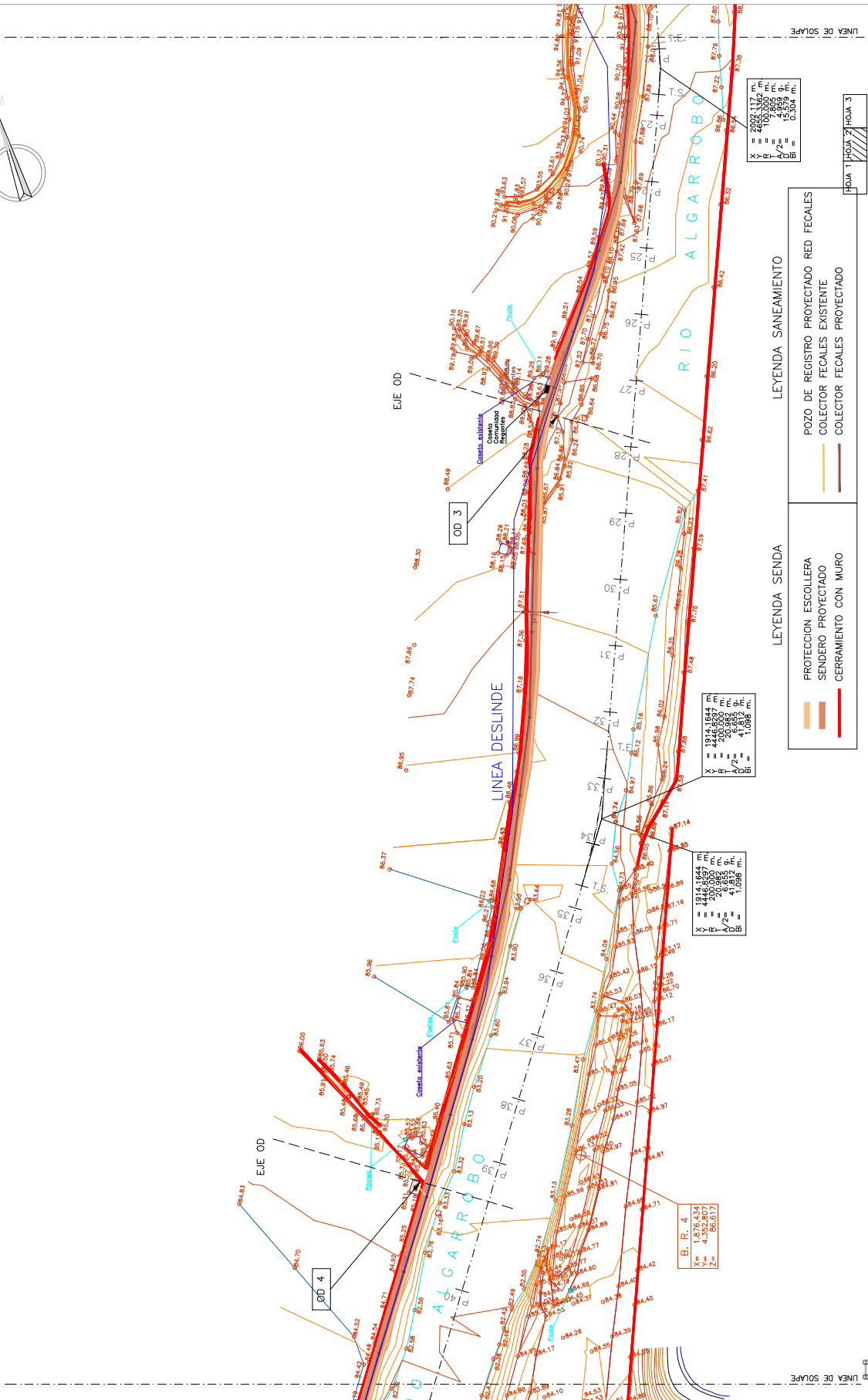

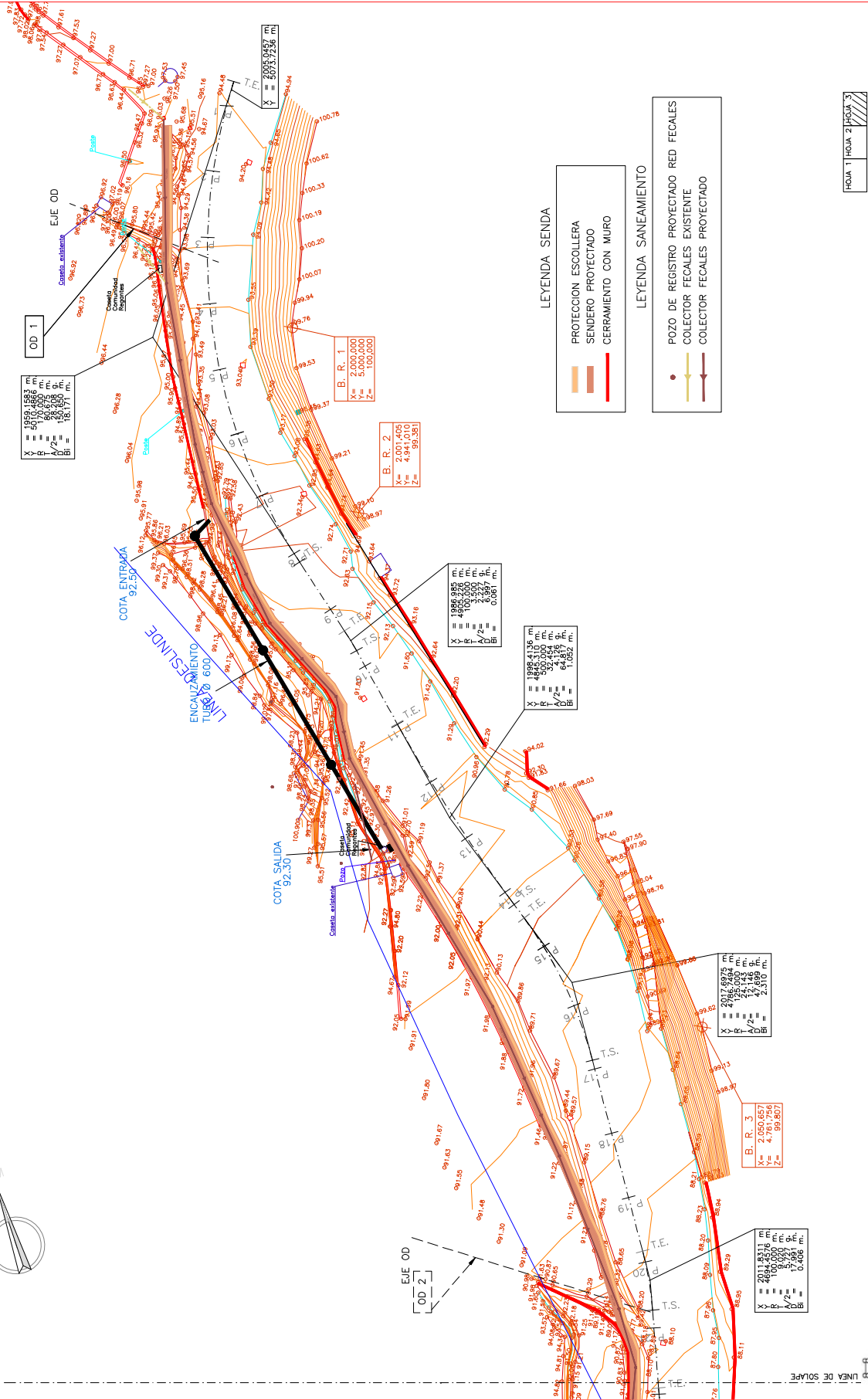

AYUNTAMIENTO VILLAVIEJA DE ALCARÓN

PROYECTO DE ADECUACIÓN DEL CAUCE DEL RÍO
PARA ACTIVIDADES DEPORTIVAS 4ª FASE

ARG. TECNICO
M^{CA} CARMEN AREZA RECD

ESCALA:
T.OOO
FECHA:
Firma digital

PLANO:
PLANTA ESTADO REFORMADO (HOJA 3/3)
10

HOJA 1 HOJA 2 HOJA 3



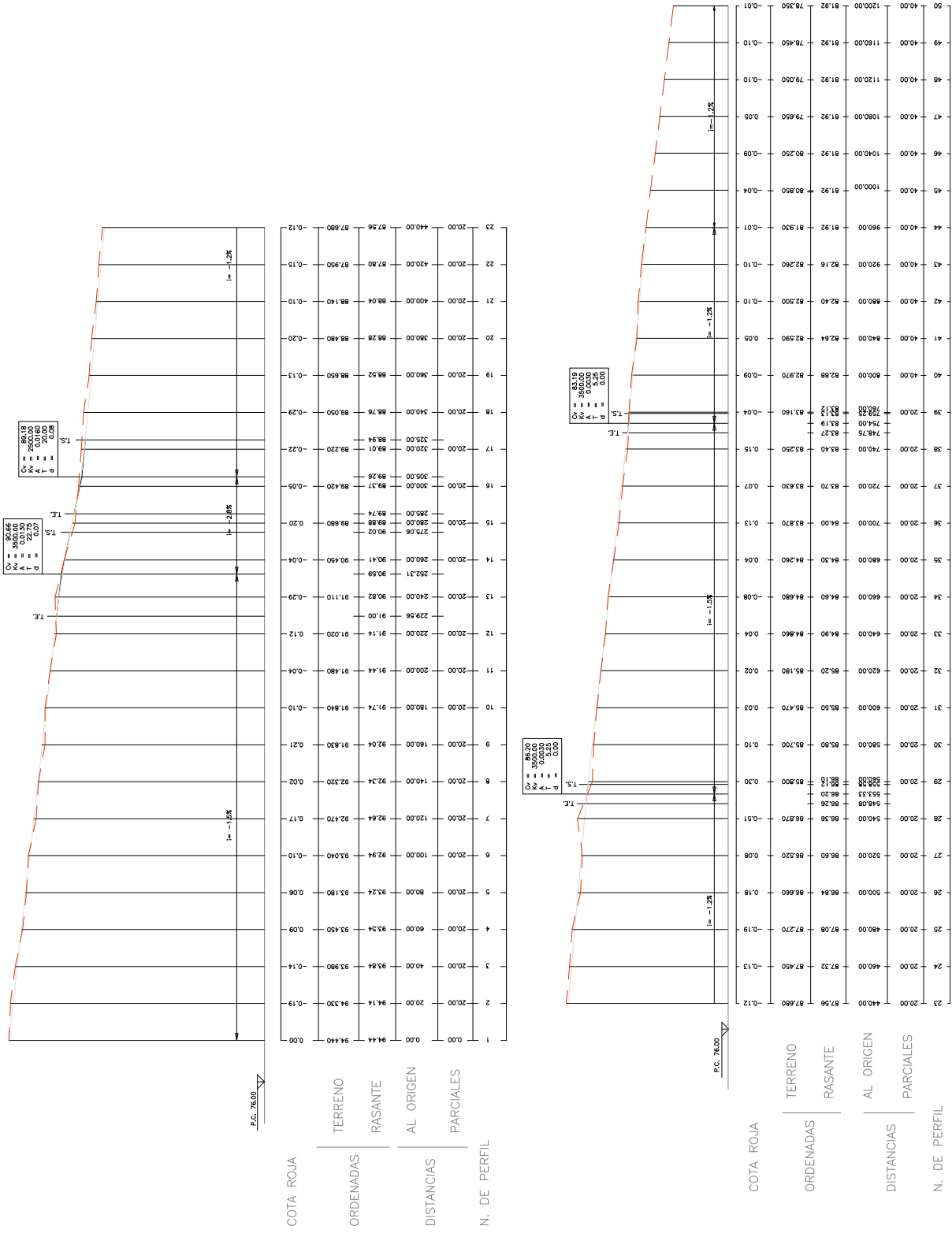



AYUNTAMIENTO VILLA DE ALGARROBO

TÍTULO:

PROYECTO DE ADECUACIÓN DEL CAUCE DEL RÍO PARA ACTIVIDADES DEPORTIVAS 4ª FASE

ARQ. TÉCNICO
Nº CARMEN ARIZA RECIO

ESCALA: 1:300
FECHA:
Firma digital

PLANO:

HOJA 1	HOJA 2	HOJA 3	HOJA 4	HOJA 5	HOJA 6
--------	--------	--------	--------	--------	--------

SECCIONES TRANSVERSALES (HOJA 1/6)

PLANO Nº:

12



Cód. Validación: KODFNJQXK6YG264SZTYXJEWLC
Verificación: <https://algarrobo.sedelectronica.es/>

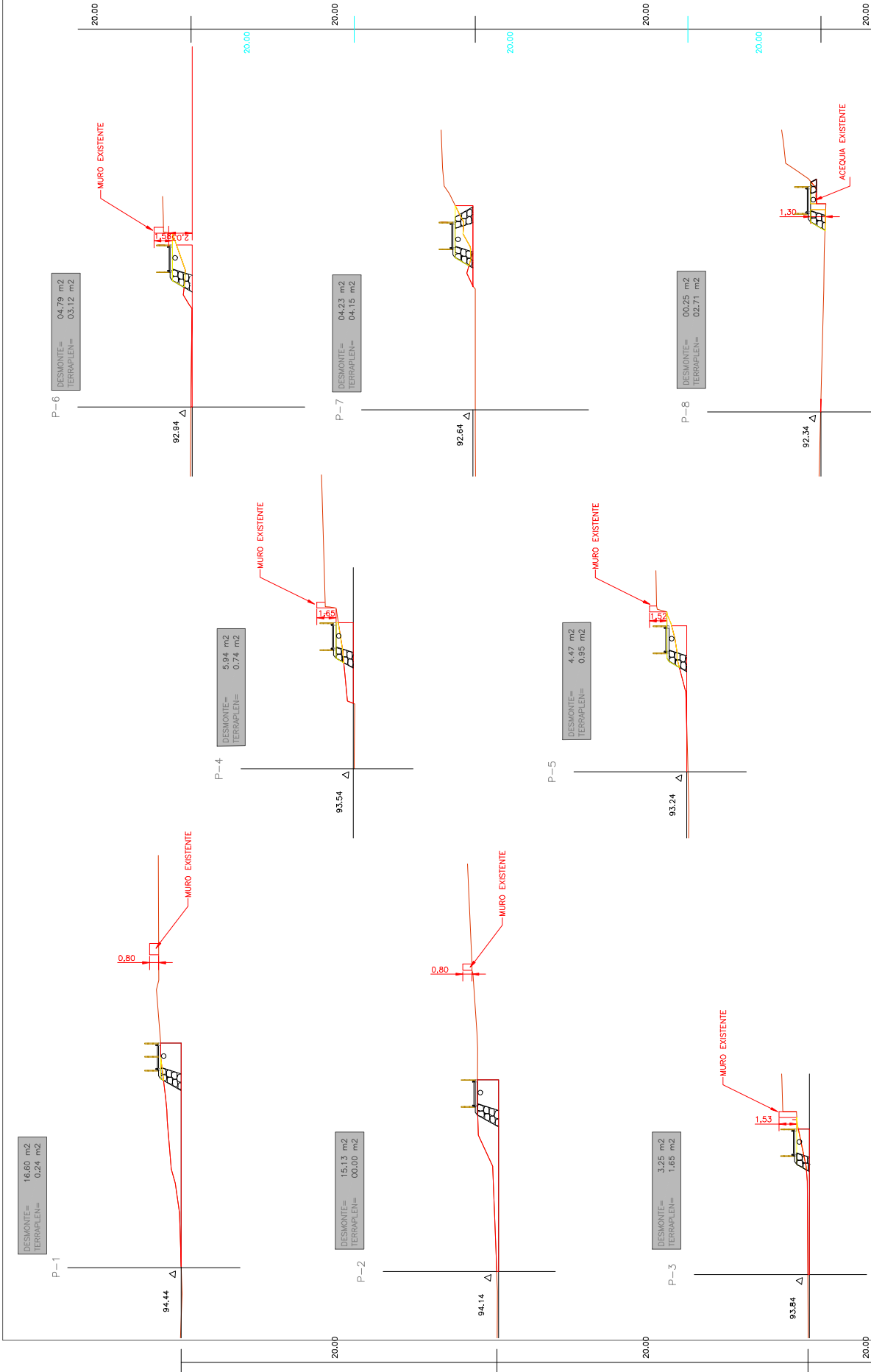



AYUNTAMIENTO VILLA DE ALGARROBO

TÍTULO:
PROYECTO DE ADECUACIÓN DEL CAUCE DEL RÍO
PARA ACTIVIDADES DEPORTIVAS 4ª FASE

ARQ. TÉCNICO
Mª CARMEN ARIZA RECID

ESCALA:
1:300
FECHA:
Firma digital

PLANO:

HOJA 1	HOJA 2	HOJA 3	HOJA 4	HOJA 5	HOJA 6
--------	--------	--------	--------	--------	--------

SECCIONES TRANSVERSALES (HOJA 2/6)

PLANO Nº:

13

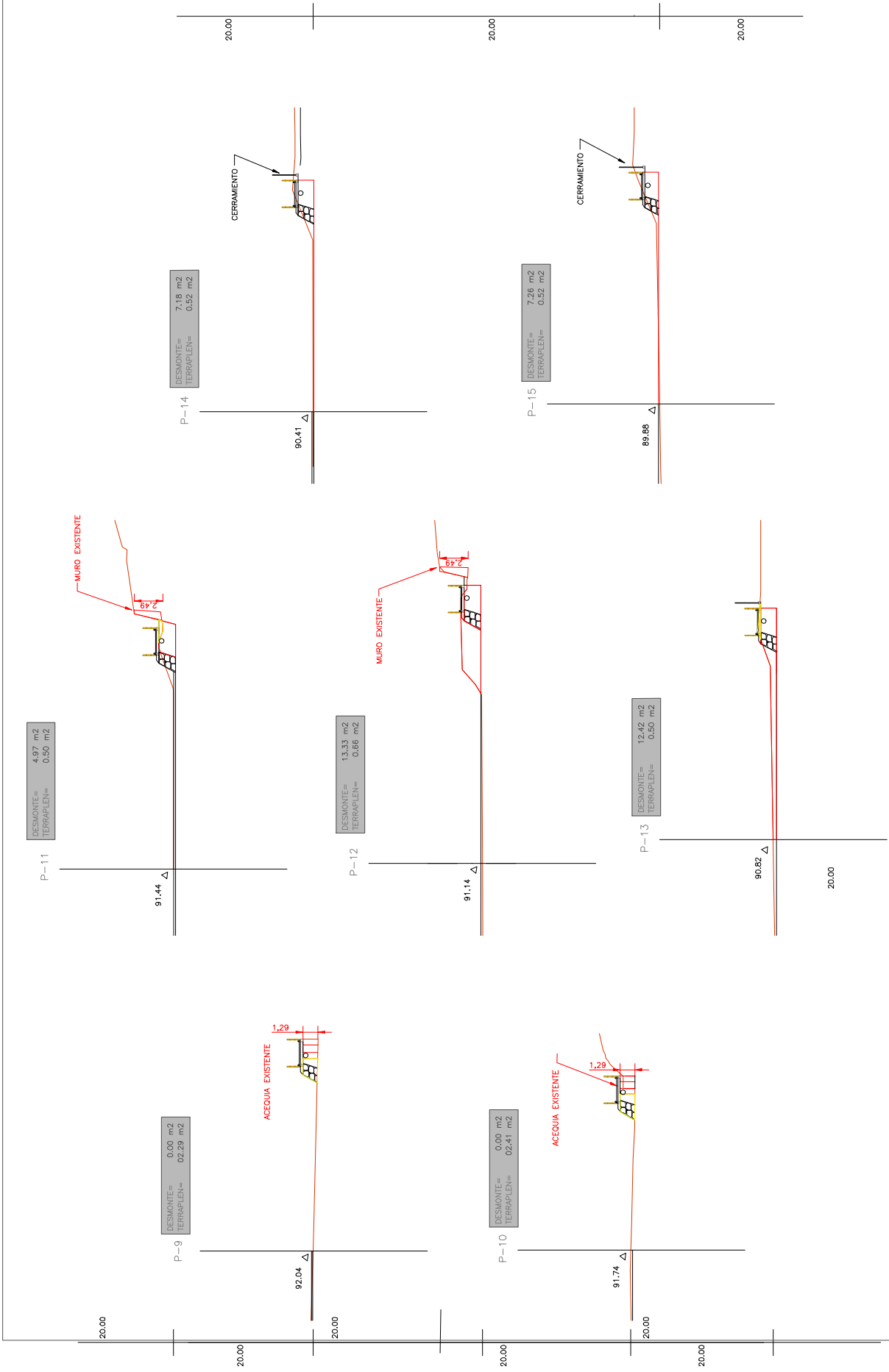



YUNTAMIENTO VILLA DE ALGARROBO

TÍTULO:

PROYECTO DE ADECUACIÓN DEL CAUCE DEL RÍO
PARA ACTIVIDADES DEPORTIVAS 4ª FASE

ARQ. TÉCNICO

Nº CARMEN ARIZA RECID

ESCALA:

1:300

FECHA:

Firma digital

PLANO:

PLANO Nº:

14

HOJA 1	HOJA 2	HOJA 3	HOJA 4	HOJA 5	HOJA 6
--------	--------	--------	--------	--------	--------

SECCIONES TRANSVERSALES (HOJA3/6)

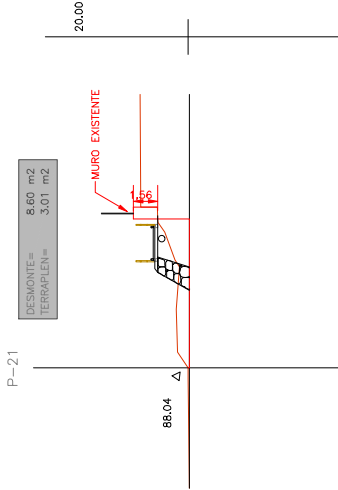
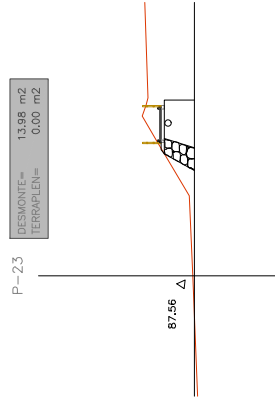
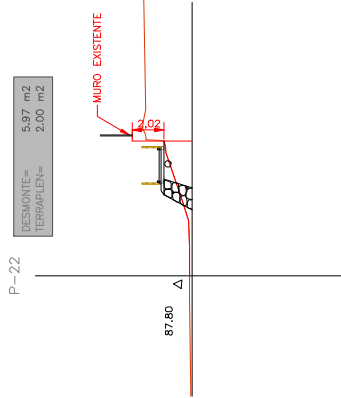
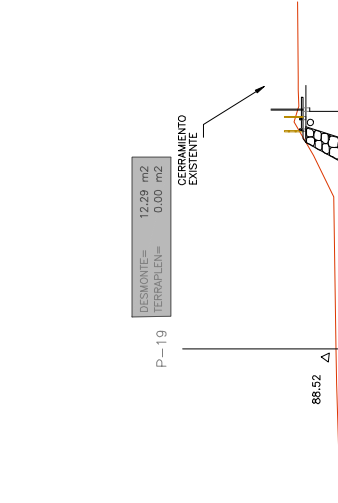
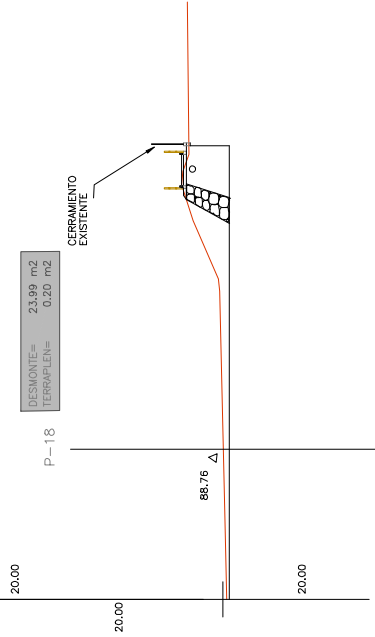
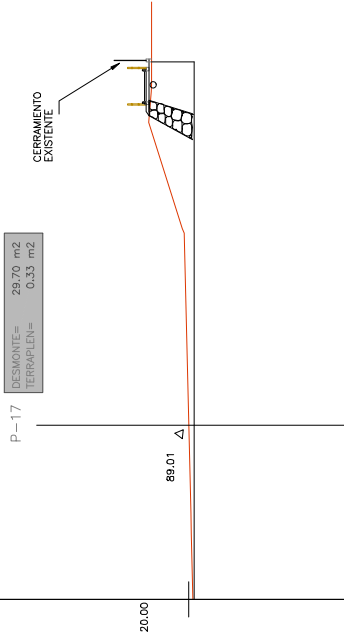
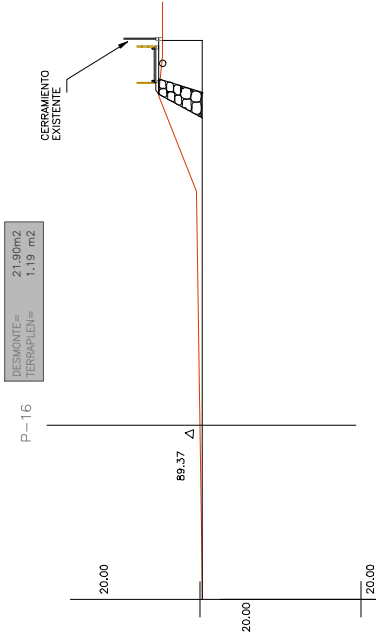



AYUNTAMIENTO VILLA DE ALGARROBO

TÍTULO:

PROYECTO DE ADECUACIÓN DEL CAUCE DEL RÍO
PARA ACTIVIDADES DEPORTIVAS 4ª FASE

ARQ. TÉCNICO

Nº CARMEN ARIZA RECIO

ESCALA:

1:300

FECHA:

Firma digital

PLANO:

HOJA 1	HOJA 2	HOJA 3	HOJA 4	HOJA 5	HOJA 6
--------	--------	--------	--------	--------	--------

SECCIONES TRANSVERSALES (HOJA 4/6)

PLANO Nº:

15



Cód. Validación: KODFNJQKXy6G264SZTYXJEWLC
Verificación: <https://algarrobo.sedelectronica.es/>

Página 15 de 23

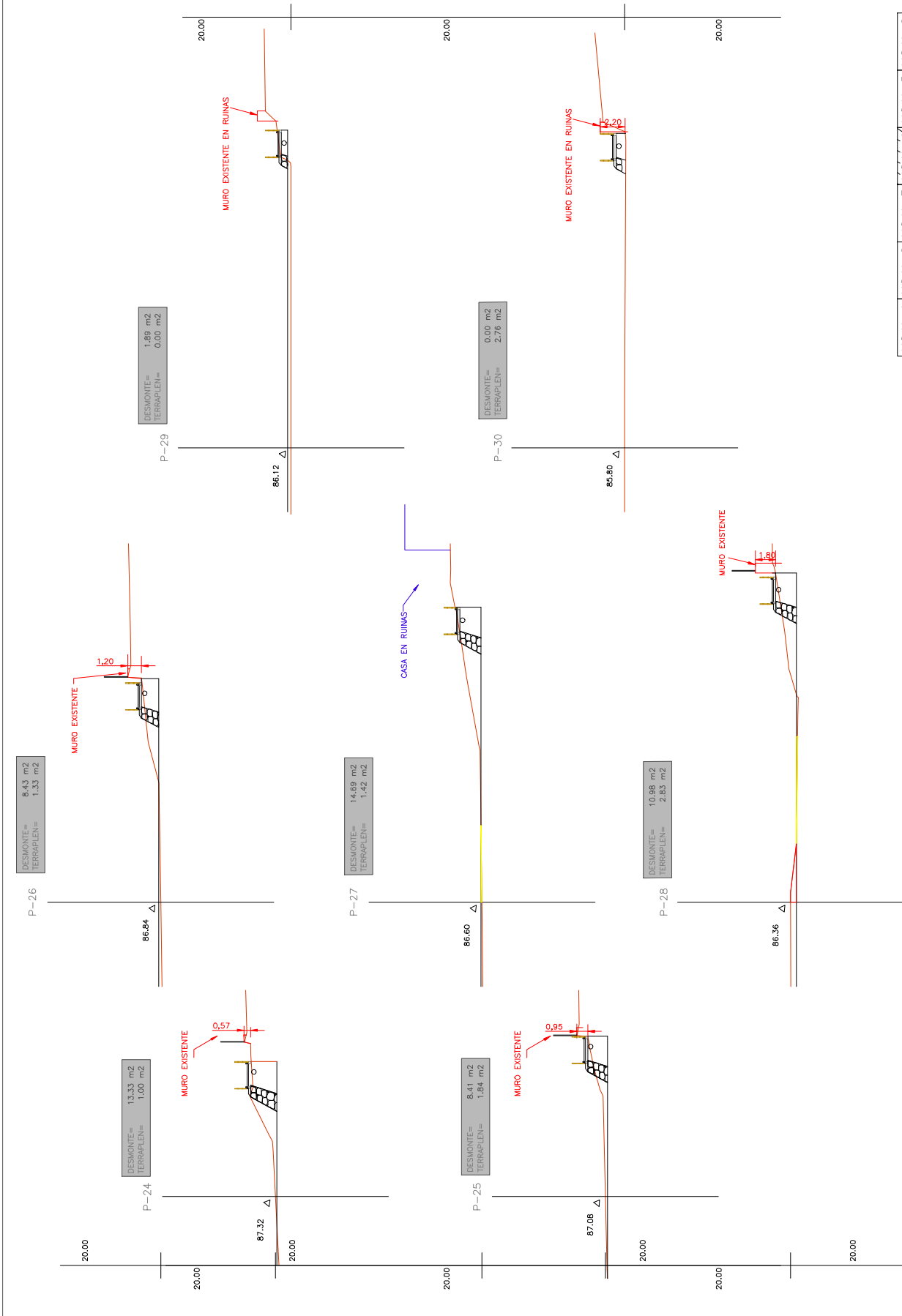



AYUNTAMIENTO VILLA DE ALGARROBO

TITULO:

PROYECTO DE ADECUACIÓN DEL CAUCE DEL RÍO PARA ACTIVIDADES DEPORTIVAS 4ª FASE

| ARQ. TÉCNICO

|ESCALA:

ESCALA:
1:300
FECHA:
Firma digital

PLANO:

HOJA 1	HOJA 2	HOJA 3	HOJA 4	HOJA 5	HOJA 6
--------	--------	--------	--------	--------	--------

SECCIONES TRANSVERSALES (HOJA 5/6)

PLANO Nº: 16



Cód. Validación: KQDFNJOXKY6G264SZTYXJEWL
Verificación: <https://algarrobo.sedelectronica.es/>
Documento firmado electrónicamente desde la plataforma

23



AYUNTAMIENTO VILLA DE ALGARROBO

TÍTULO:

PROYECTO DE ADECUACIÓN DEL CAUCE DEL RÍO
PARA ACTIVIDADES DEPORTIVAS 4ª FASE

ARQ. TÉCNICO

Nº CARMEN ARIZA RECIO

ESCALA:

1:300

FECHA:

Firma digital

PLANO:

HOJA 1	HOJA 2	HOJA 3	HOJA 4	HOJA 5	HOJA 6	HOJA 7	HOJA 8
--------	--------	--------	--------	--------	--------	--------	--------

SECCIONES TRANSVERSALES (HOJA 6/6)

PLANO Nº: 17



Cód. Validación: KODFNJQXKKY6G264SZTYXJWLC
Verificación: <https://algarrobo.sedelectronica.es/>

Página 17 de 23

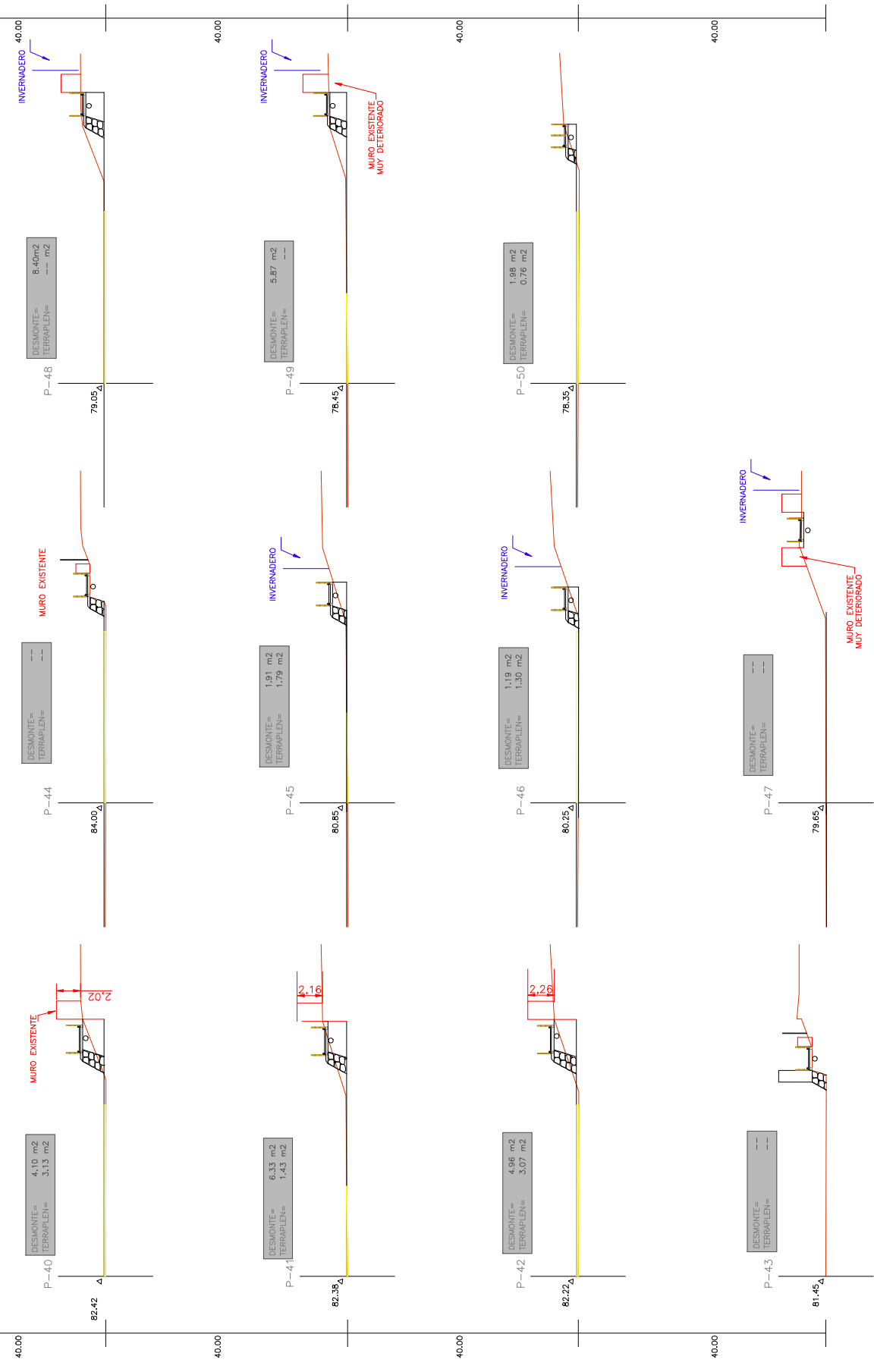

SECCION DE ENCAUZAMIENTO TIPO EN DESMONTE

ESCALA 1/200

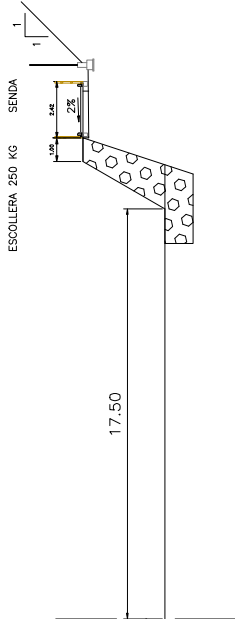

ESCOLLERA 250 KG

SENDA

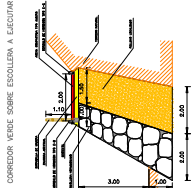

CORREDOR VÍDEO SOBRE ESCOLLERA A CECOTAR

MURO DE ESCOLLERA CON HORMIGON

ESCALA 1/100

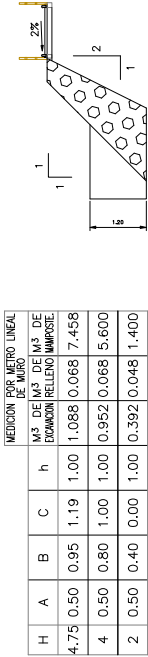

MEDICION POR METRO LINEAL				
H	A	B	C	h
4.75	0.50	0.95	1.19	1.00
4	0.50	0.80	1.00	0.952
2	0.50	0.40	0.00	0.392

DETALLE DE BOQUILLA

ESCALA 1/50

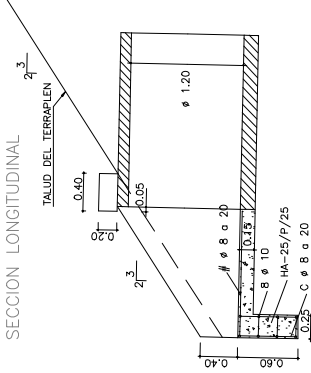

SECCION LONGITUDINAL

TALUD DEL TERRAPLEN

0.40

0.05

0.20

0.10

HA-25/P/25

C Ø 8 o 20

0.20

0.10

0.05

0.40

0.20

0.10

0.05

0.40

0.20

0.10

0.05

0.40

0.20

0.10

0.05

0.40

0.20

0.10

0.05

0.40

0.20

0.10

0.05

0.40

0.20

0.10

0.05

0.40

0.20

0.10

0.05

0.40

0.20

0.10

0.05

0.40

0.20

0.10

0.05

0.40

0.20

0.10

0.05

0.40

0.20

0.10

0.05

0.40

0.20

0.10

0.05

0.40

0.20

0.10

0.05

0.40

0.20

0.10

0.05

0.40

0.20

0.10

0.05

0.40

0.20

0.10

0.05

0.40

0.20

0.10

0.05

0.40

0.20

0.10

0.05

0.40

0.20

0.10

0.05

0.40

0.20

0.10

0.05

0.40

0.20

0.10

0.05

0.40

0.20

0.10

0.05

0.40

0.20

0.10

0.05

0.40

0.20

0.10

0.05

0.40

0.20

0.10

0.05

0.40

0.20

0.10

0.05

0.40

0.20

0.10

0.05

0.40

0.20

0.10

0.05

0.40

0.20

0.10

0.05

0.40

0.20

0.10

0.05

0.40

0.20

0.10

0.05

0.40

0.20

0.10

0.05

0.40

0.20

0.10

0.05

0.40

0.20

0.10

0.05

0.40

0.20

0.10

0.05

0.40

0.20

0.10

0.05

0.40

0.20

0.10

0.05

0.40

0.20

0.10

0.05

0.40

0.20

0.10

0.05

0.40

0.20

0.10

0.05

0.40

0.20

0.10

0.05

0.40

0.20

0.10

0.05

0.40

0.20

0.10

0.05

0.40

0.20

0.10

0.05

0.40

0.20

0.10

0.05

0.40

0.20

0.10

0.05

0.40

0.20

0.10

0.05

0.40

0.20

0.10

0.05

0.40

0.20

0.10

0.05

0.40

0.20

0.10

0.05

0.40

0.20

0.10

0.05

0.40

0.20

0.10

0.05

0.40

0.20

0.10

0.05

0.40

0.20

0.10

0.05

0.40

0.20

0.10

0.05

0.40

0.20

0.10

0.05

0.40

0.20

0.10

0.05

0.40

0.20

0.10

0.05

0.40

0.20

0.10

0.05

0.40

0.20

0.10

0.05

0.40

0.20

0.10

0.05

0.40

0.20

0.10

0.05

0.40

0.20

0.10

0.05

0.40

0.20

0.10

0.05

0.40

0.20

0.10

0.05

0.40

0.20

0.10

0.05

0.40

0.20

0.10

0.05

0.40

0.20

0.10

0.05

0.40

0.20

0.10

0.05

0.40

0.20

0.10

0.05

0.40

0.20

0.10

0.05

0.40

0.20

0.10

0.05

0.40

0.20

0.10

0.05

0.40

0.20

0.10

0.05

BANCO ABDOMINALES



BANCO LUMBARES



PARALELAS



POZO TIPO II
(PROFUNDIDAD MENOR DE 3,00 m)

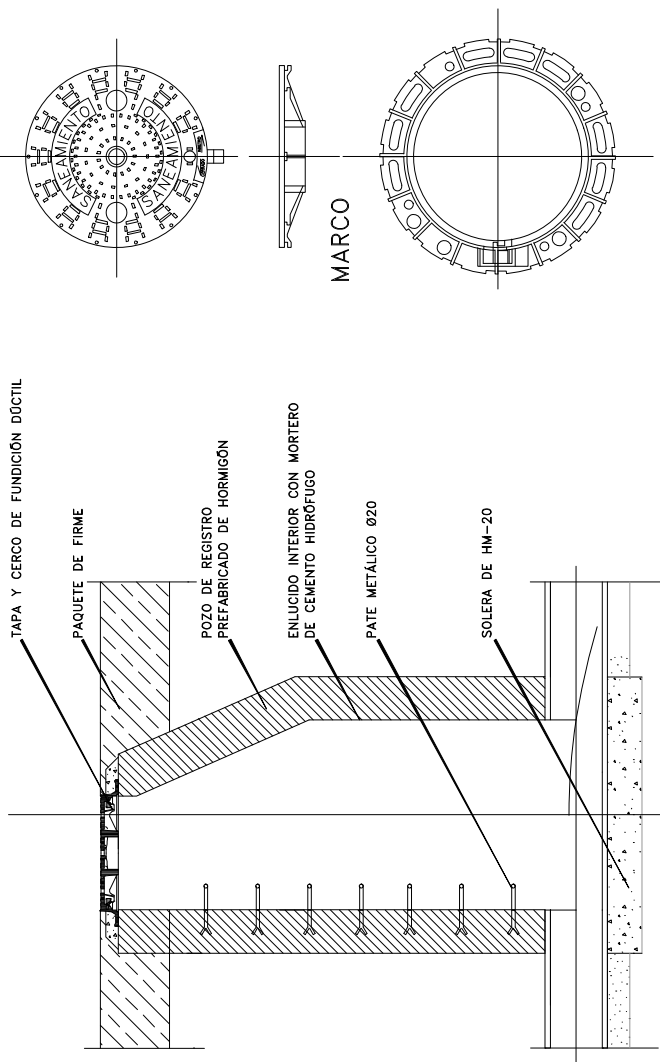

TAPA Y MARCO
(S/E)

MARCO

ALZADO - SECCIÓN

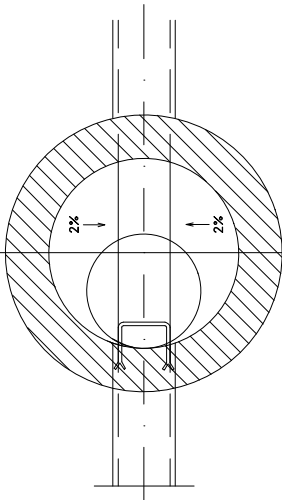

PLANTA

SECCIÓN TIPO ZANJA

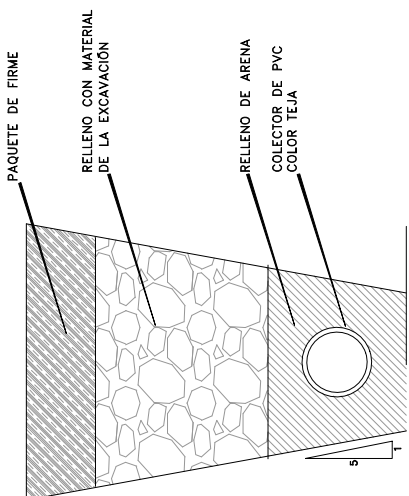

PAQUETE DE FIRME

RELLENO CON MATERIAL
DE LA EXCAVACIÓN

RELLENO DE ARENA
COLECTOR DE PVC
COLOR TEJA



AYUNTAMIENTO VILLA DE ALGARROBO

PROYECTO DE ADECUACIÓN DEL CAUCE DEL RÍO
PARA ACTIVIDADES DEPORTIVAS 4ª FASE

ARG. TÉCNICO
Mª CARMEN ARIZA RECD
ESCALA:
VARIAS
FECHA:
Firma digital

PLANO:
DETALLES. SANEAMIENTO. MOBLIARIO DEPORTIVO





MEDIDAS COLECTIVAS

	Extintor		Obligación de usar calzado de seguridad		Valla provisional de obra
	Prohibido fumar		Obligación de usar casco		Valla desviación tráfico
	Obligación de ropa de trabajo		Botiquín		Cono balizamiento



Fotografía 1 - Inicio tramo.



Fotografía 2 - Primer tramo de sendero junto a muro existente.



Fotografía 3 - Continuación del sendero sobre acequia existente.



Fotografía 4 - Zona de ensanche junto a caseta de comunidad de regante.

TÍTULO:

AYUNTAMIENTO VILLA DE ALGARROBO

PROYECTO DE ADECUACIÓN DEL CAUCE DEL RÍO
PARA ACTIVIDADES DEPORTIVAS 4ª FASE

ARQ. TÉCNICO

Mª CARMEN ARIZA RECIO

ESCALA:

1:000

FECHA:

Firma digital

PLANO:

REAPORTAJE FOTOGRAFICO (HOJA 2/3)

PLANO N°:

22



Fotografía 5 Continuation of path next to existing fence.



Fotografía 6 Continuation of path next to existing wall.



Fotografía 7 Path next to existing fence.



Fotografía 8 Path next to existing fence.



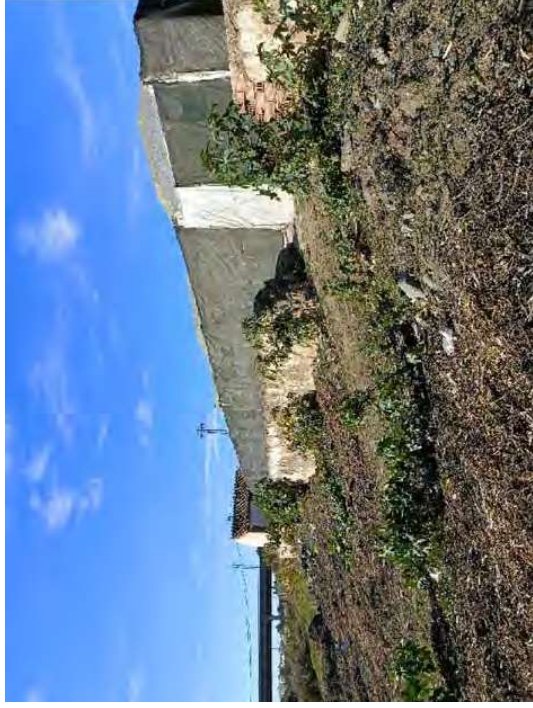

Fotografía 9 Continuation de sendero junto a muro.



Fotografía 10 Sendero bajo autovía por tramo existente.



Fotografía 11 Sendero paso arroyo existente.



Fotografía 11: Sendero junto vallado inveneraderos.