



LA OPCIÓN D, ES EL DIAMANTE CON PESAS DESPLAZADO HASTA LA CALLE SIERRA MORENA PARA QUE LOS LAZOS SE PUEDAN TRANSFORMAR EN DIRECTOS. SERÍAN RAMALES CORTOS, CON MENOS DESARROLLO QUE LOS LAZOS Y PUEDE QUE EN ALZADO NO ENCAJEN Y SALGAN PENDIENTES EXCESIVAS.

N° REV.	FECHA	MODIFICACION	DIBUJADO	REVISADO	





Nº REV.		FECHA	MODIFICACIÓN		DIBUJADO	REVISADO



					DIBUJADO	REVISADO
Nº REV.	FECHA	MODIFICACION				



CONSEJERÍA DE FOMENTO Y VIVIENDA
Delegación Territorial en Almería



F H E C O R
Ingenieros Consultores

TÍTULO DEL PROYECTO:

**SERVICIO PARA LA REDACCIÓN DEL PROYECTO DE CONSTRUCCIÓN:
ACCESO NORTE A ALMERÍA DESDE EL ENLACE DE VIATOR EN LA
AUTOVÍA DEL MEDITERRRÁNEO (A-7)**

SUSTITUYE A	FECHA ENERO - 2018
SUSTITUIDO POR	CLAVE

ESCALA

1:1000

0 10 20 30m

FORMATO ORIGINAL UNE A-1

PLANO	<p align="center">PLANTA GENERAL</p> <p align="center">OPCIÓN HIPÓDROMO ENERO 2018</p>
NOMBRE DEL FICHERO DIGITAL: OP_HIPODROMO_ENERO 2018.dwg	

NÚMERO DE PLANO	1
HOJA	3 DE 5



Nº REV.	FECHA	MODIFICACION	DIBUJADO	REVISADO

[illegible]

CONSEJERÍA DE FOMENTO Y VIVIENDA
Delegación Territorial en Almería



F H E C O R
Ingenieros Consultores

TÍTULO DEL PROYECTO:

SERVICIO PARA LA REDACCIÓN DEL PROYECTO DE CONSTRUCCIÓN:
ACCESO NORTE A ALMERÍA DESDE EL ENLACE DE VIATOR EN LA
AUTOVÍA DEL MEDITERRRÁNEO (A-7)

SUSTITUYE A

FECHA	FEBRERO - 2018
-------	----------------

SUSTITUIDO POR

R	CLAVE
---	-------

ESCALA

1:1000

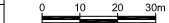

FORMATO ORIGINAL UNE A-1

PLANO

PLANTA GENERAL
OPCIÓN HIPÓDROMO MARZO 2018

NOMBRE DEL FICHERO DIGITAL: OP_HIPODROMO_MARZO 2018.dwg

NUMERO DE PLANO

DJA

DE 5

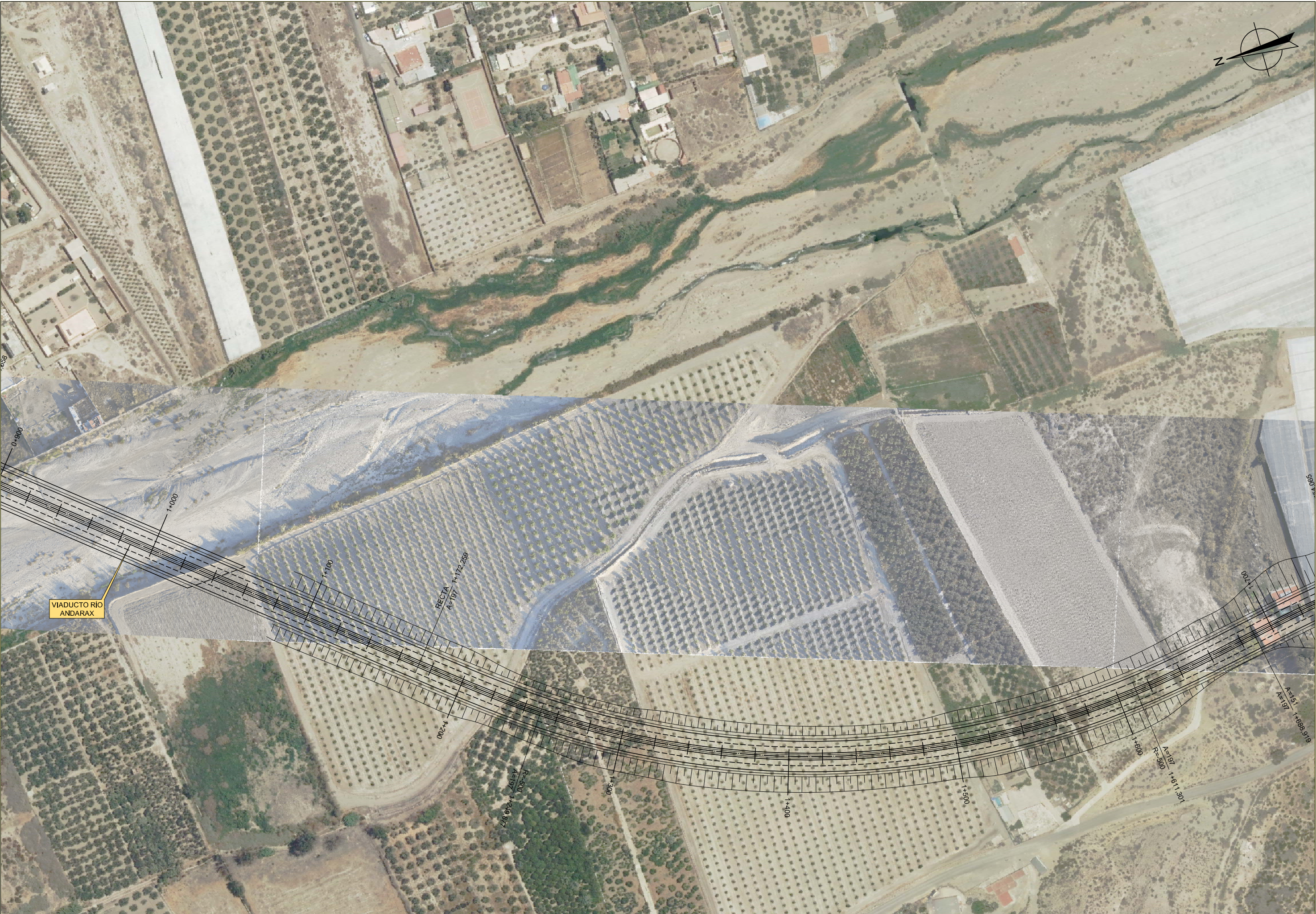

Nº REV.	FECHA	MODIFICACION	DIBUJADO	REVISADO

