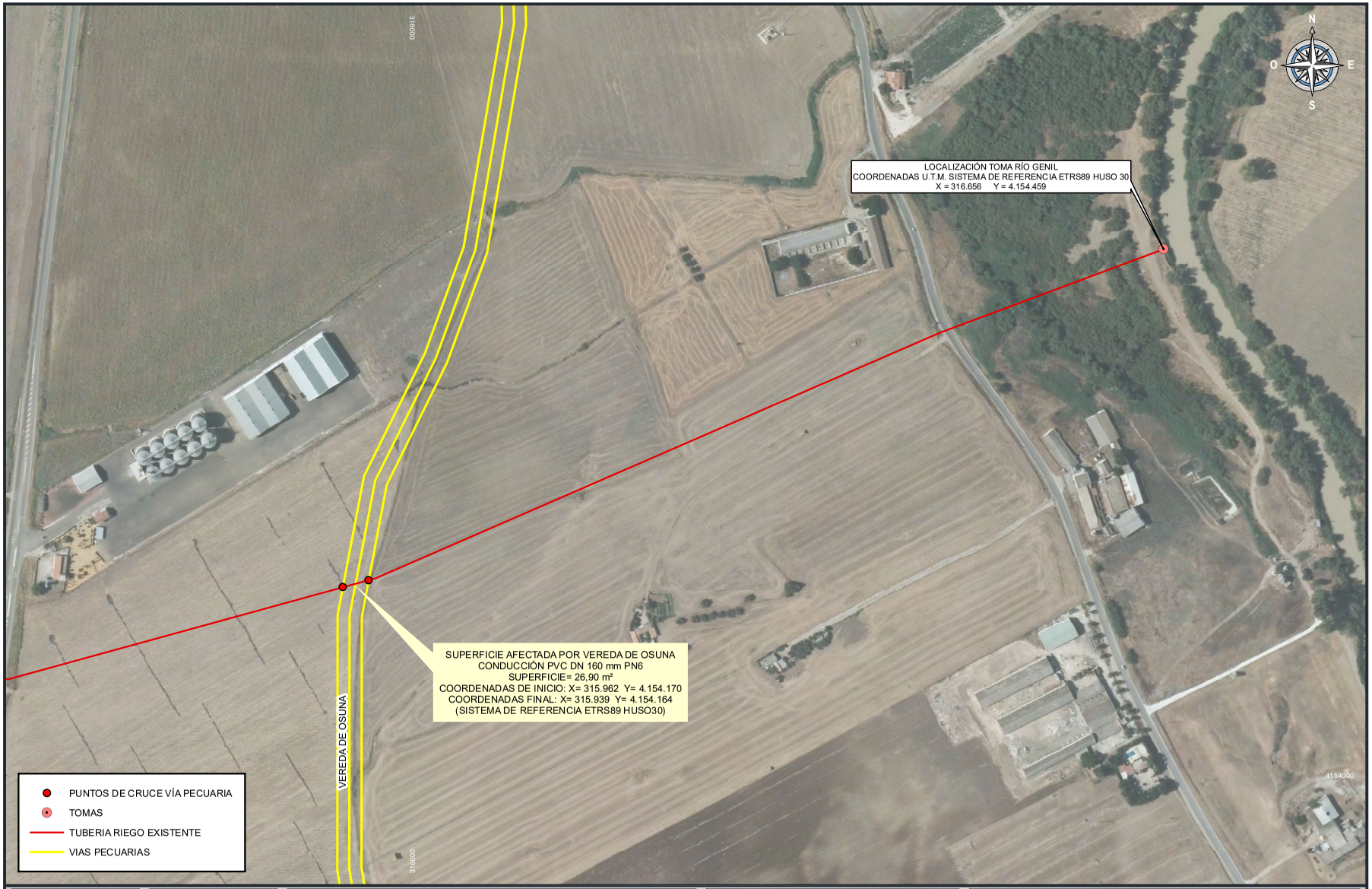

CONSULTORA: wats

PROPIEDAD: OLIVARERA DE LA CAMPANERA S.L.

FIRMADO: INGENIERO DE CAMINOS, CANALES Y PUERTOS

TÍTULO: OCUPACIÓN VÍA PECUARIA

TÍTULO DE PLANO: PLANTA GENERAL

FECHA: JUNIO 2024

ESCALA: 1:3.000 ORIGINAL DIN A3

NÚMERO DE PLANO: 1

HOJA: 1 de 1

REVISIONES:

Nº	FECHA	DESCRIPCIÓN	DIB.	REV.	APR.
1	24/06/2024		FJGV	MCG	MCG

ATENCIÓN: LA INFORMACIÓN AQUÍ CONTENIDA ES DE LA PROPIEDAD DE WATS Y ES SUMINISTRADA PARA EL USO EXCLUSIVO DEL DESTINATARIO DE LA MISMA. NO ESTÁ PERMITIDO HACER COPIAS DE LA TOTALIDAD O EN PARTE DE LO AQUÍ CONTENIDO, SIN LA EXPRESA AUTORIZACIÓN DE WATS

MANUEL MARIA CALVO-JUDICI GRAVALOSA
04/10/2024 12:48
PÁGINA 1/1
VERIFICACIÓN
PEGVEMB5LU7HM3WDT2ZZUK7W53FNAE
https://ws050.juntadeandalucia.es:443/verificarFirma/