JUNTA DE ANDALUCIA
CONSEJERÍA DE ECONOMÍA, INNOVACIÓN Y CIENCIA
FONDO DE SOLIDARIDAD Y LATERALIDAD DE ANDALUCIA

CARTOGRAFÍA DE LAS AGLOMERACIONES URBANAS DE ANDALUCIA

Bahía de Cádiz - Jerez de la Frontera

Pavimentos y redes de comunicación

1. Espacio urbano consolidado
2. Espacio industrial/comercial
3. Espacio público/zona verde
4. Edificación concentrada
5. Edificación dispersa
6. Edificación singular
7. Campo de golf
8. Vía de alta capacidad
9. Servicios comercial
10. Carretera del Estado y Red Básica no desdoblada
11. Camino
12. Carretera proyectada
13. Ferrocarril convencional
14. Ferrocarril de alta velocidad en construcción
15. Tranvía metropolitano en construcción

Uso del suelo

1. HYDROGIS
2. Eucaliptos
3. Coníferas
4. Olivar
5. Viñedos
6. Leñosos en regadío
7. Leñosos en secano
8. Herbáceos en regadío
9. Herbáceos en secano
10. CULTIVOS TROPICOS bajo plástico
11. Matorral
12. Marismas
13. Zonas mineras
14. Límite de ocupación rústico
15. Límite de conjunto arqueológico

Hidrografía y costa

1. Río
2. Arroyo
3. Canal
4. Acequia
5. Balsa de agua
6. Salinas
7. Zona de acuicultura
8. Marisma
9. Marisma con vegetación escasa
10. Playas, dunas y arenales

Toponimia

CÁDIZ Núcleo principal
SAN FERNANDO Cabanes marineras
DONA BLANCA NUCLEO SECUNDARIO
Urbanización / barrio
Edificación rural / aortijo
Sierra de San Cristóbal Sierra
Mesa de Jerez Paraje
Costa antrópica
Bahía de Cádiz Parque Natural
Monumento Natural Puerto del Desperdicio Otros espacios protegidos
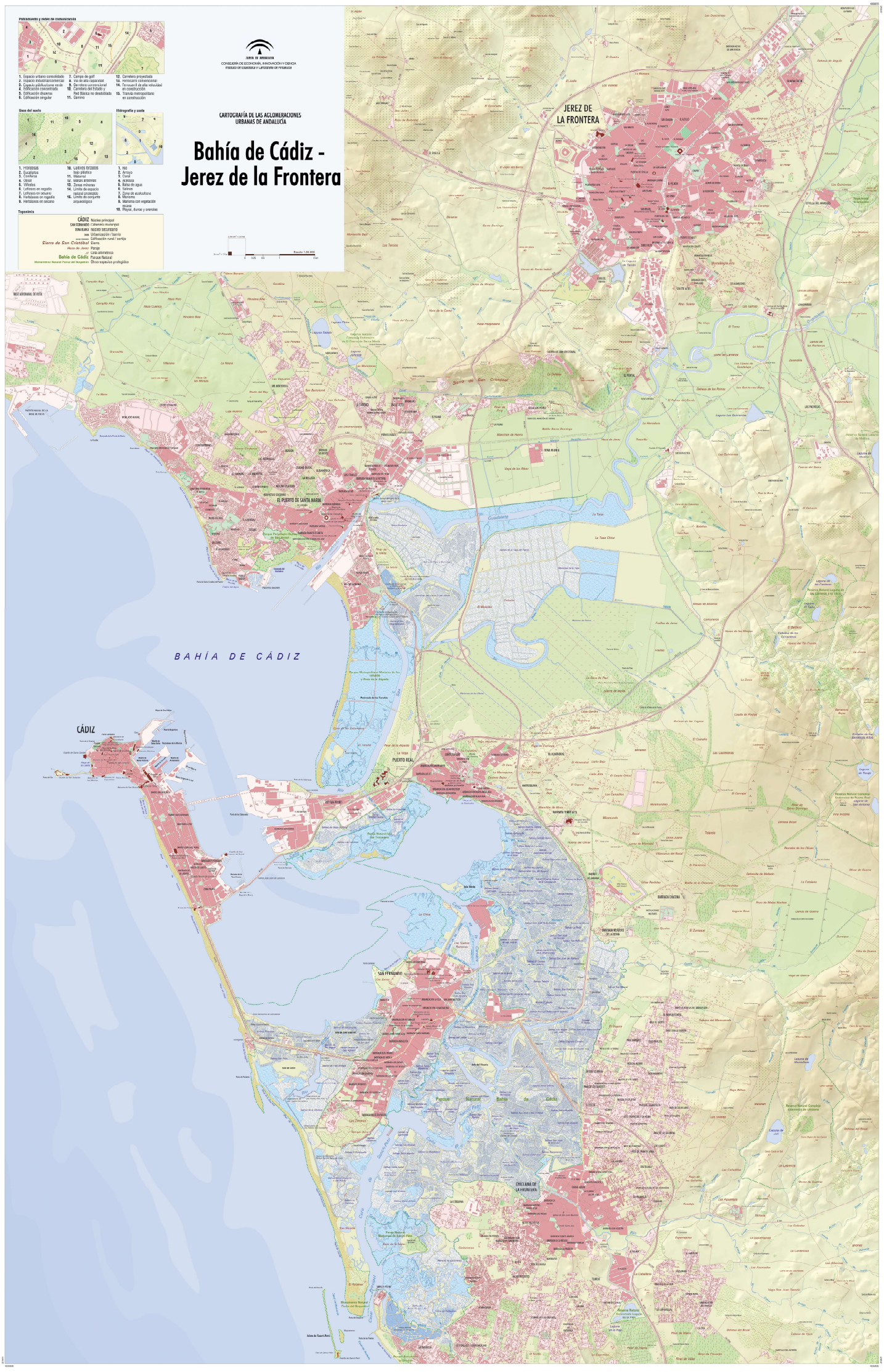
Escala 1:30.000