

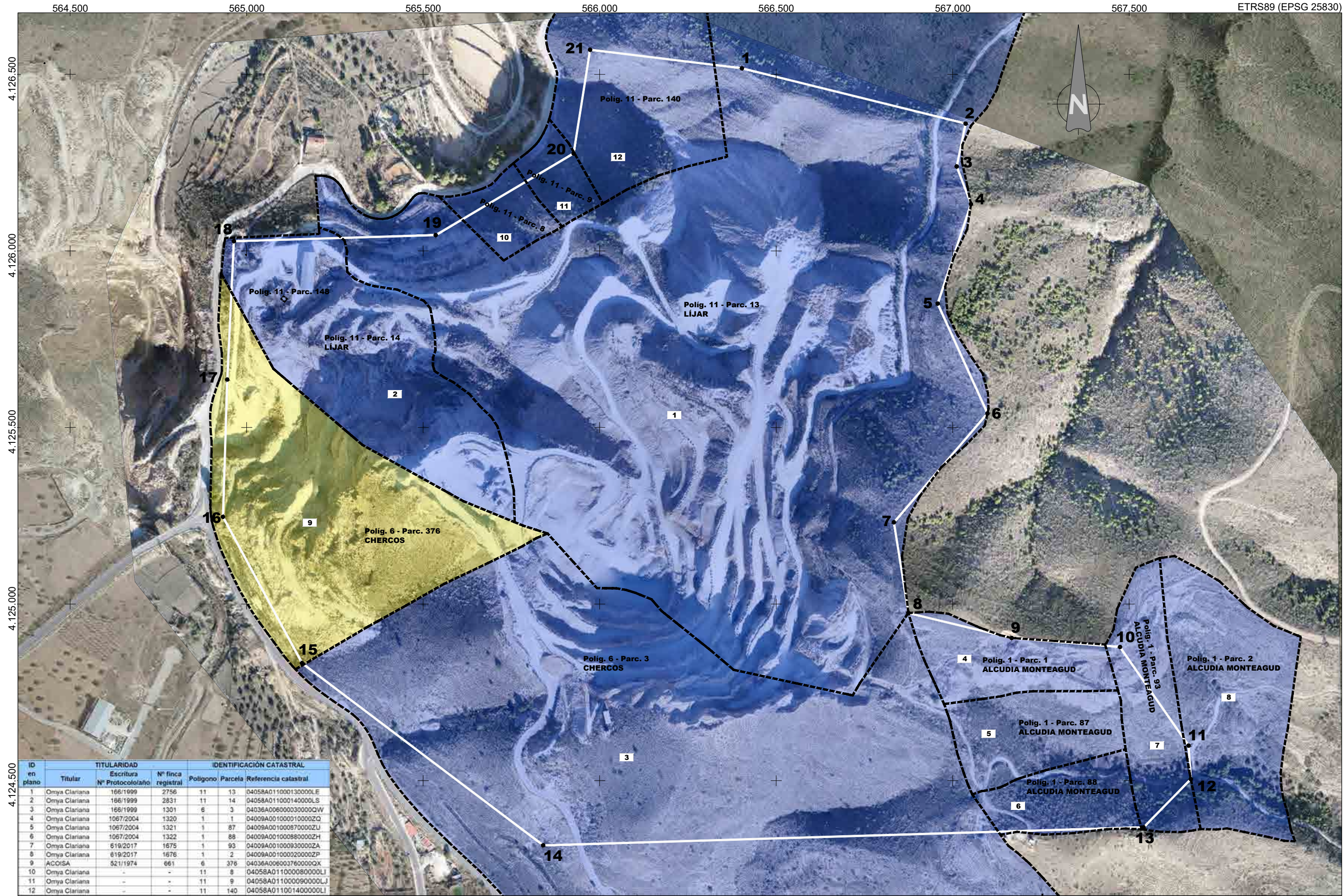

ETRS89 (EPSG 25830)		
DEMARCACIÓN DEL PERÍMETRO		
MOJONES	COORDENADAS UTM ETRS89	
	X	Y
1	566346.531	4125858.745
2	566599.973	4125796.096
3	566589.843	4125747.582
4	566606.002	4125704.858
5	566568.252	4125592.316
6	566624.710	4125467.898
7	566518.692	4125344.568
8	566535.039	4125241.868
9	566652.059	4125213.547
10	566774.822	4125203.341
11	566852.580	4125091.687
12	566855.108	4125053.635
13	566801.566	4124999.090
14	566121.351	4124978.652
15	565848.112	4125185.071
16	565758.516	4125350.811
17	565763.393	4125506.235
18	565770.895	4125662.908
19	565999.588	4125669.857
20	566155.789	4125762.268
21	566174.478	4125879.833
Superficie: 640.090,055 m² (64,0 Has.)		

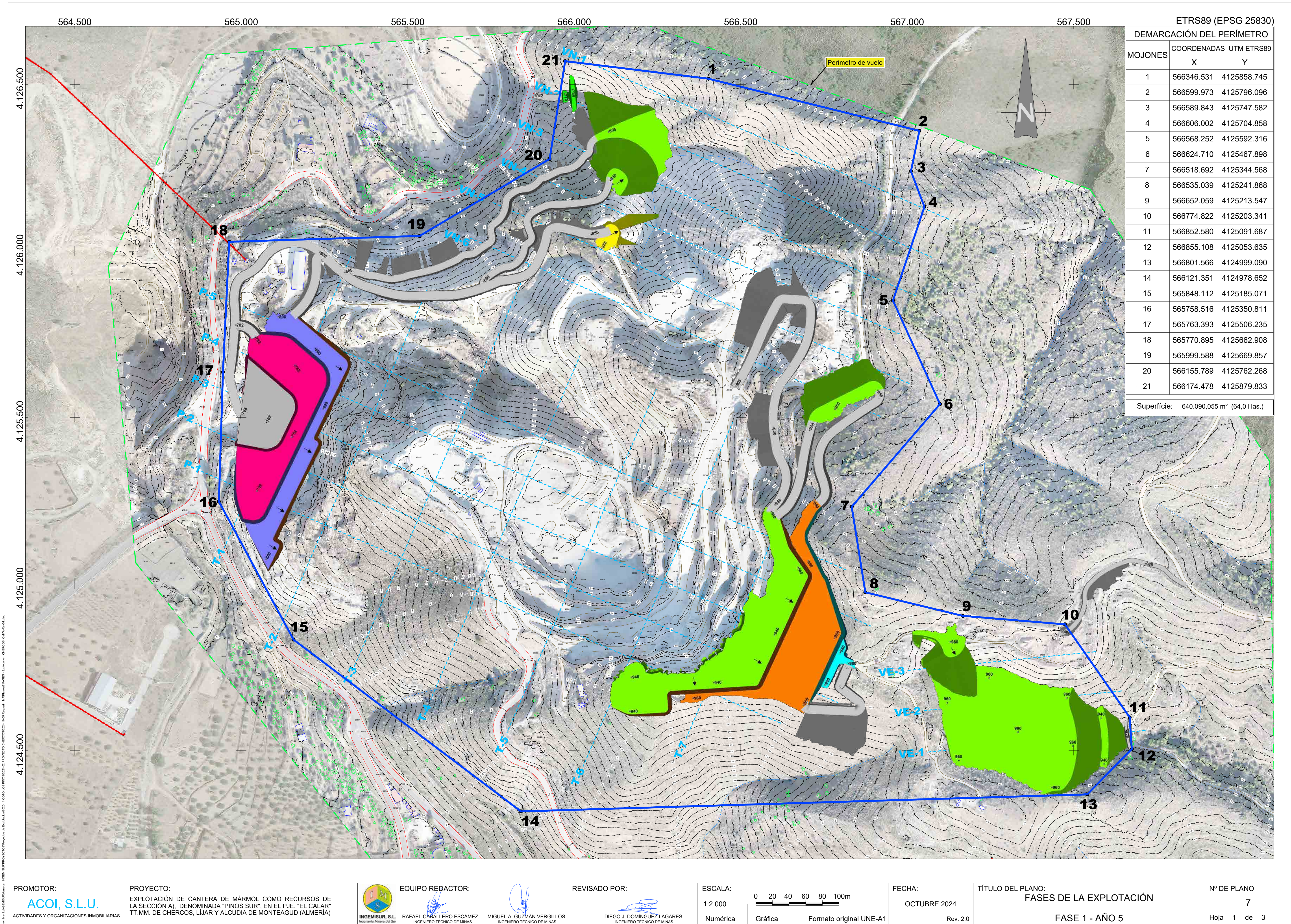

ID en plano	TITULARIDAD			IDENTIFICACIÓN CATASTRAL		
	Titular	Escritura N° Protocolo/año	N° finca registral	Polígono	Parcela	Referencia catastral
1	Omya Clariana	166/1999	2756	11	13	04058A011000130000LE
2	Omya Clariana	166/1999	2831	11	14	04058A011000140000LS
3	Omya Clariana	166/1999	1301	6	3	04036A006000030000QW
4	Omya Clariana	1067/2004	1320	1	1	04009A001000010000ZQ
5	Omya Clariana	1067/2004	1321	1	87	04009A0010000870000ZU
6	Omya Clariana	1067/2004	1322	1	88	04009A0010000880000ZH
7	Omya Clariana	619/2017	1675	1	93	04009A0010000930000ZA
8	Omya Clariana	619/2017	1676	1	2	04009A001000020000ZP
9	ACOISA	521/1974	661	6	376	04036A006000376000QX
10	Omya Clariana	-	-	11	8	04058A011000080000LJ
11	Omya Clariana	-	-	11	9	04058A011000090000LJ
12	Omya Clariana	-	-	11	140	04058A011001400000LI



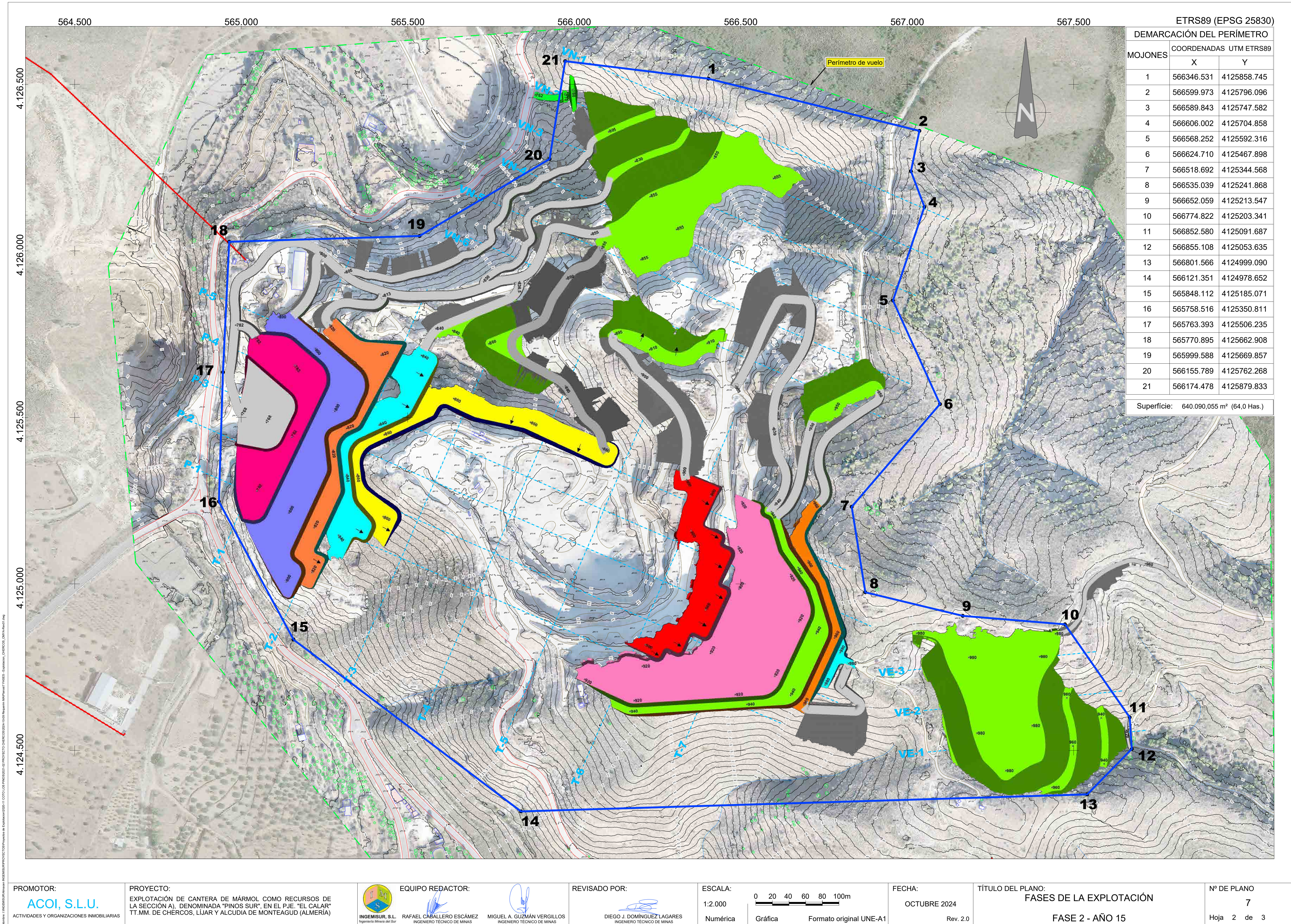

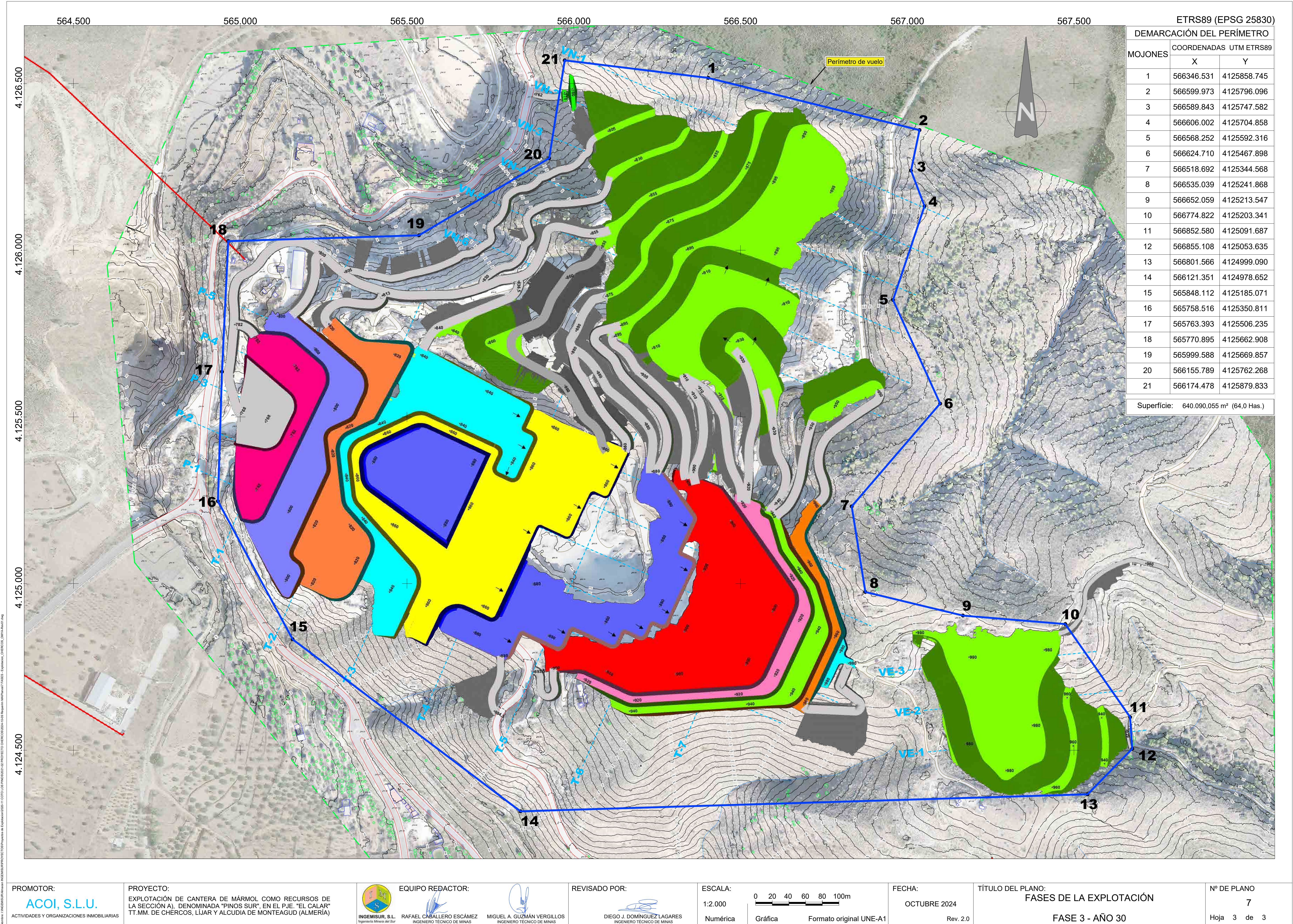

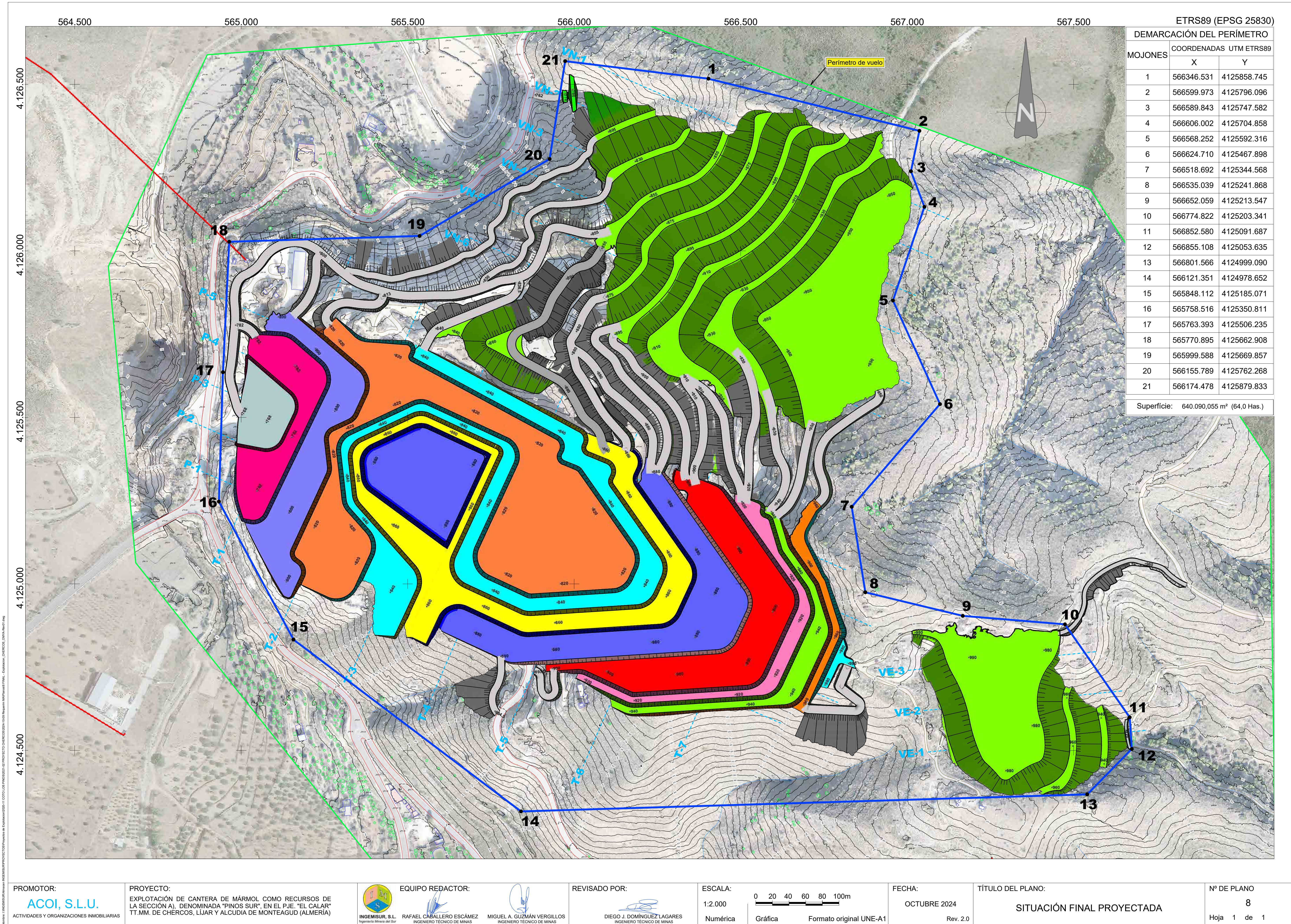

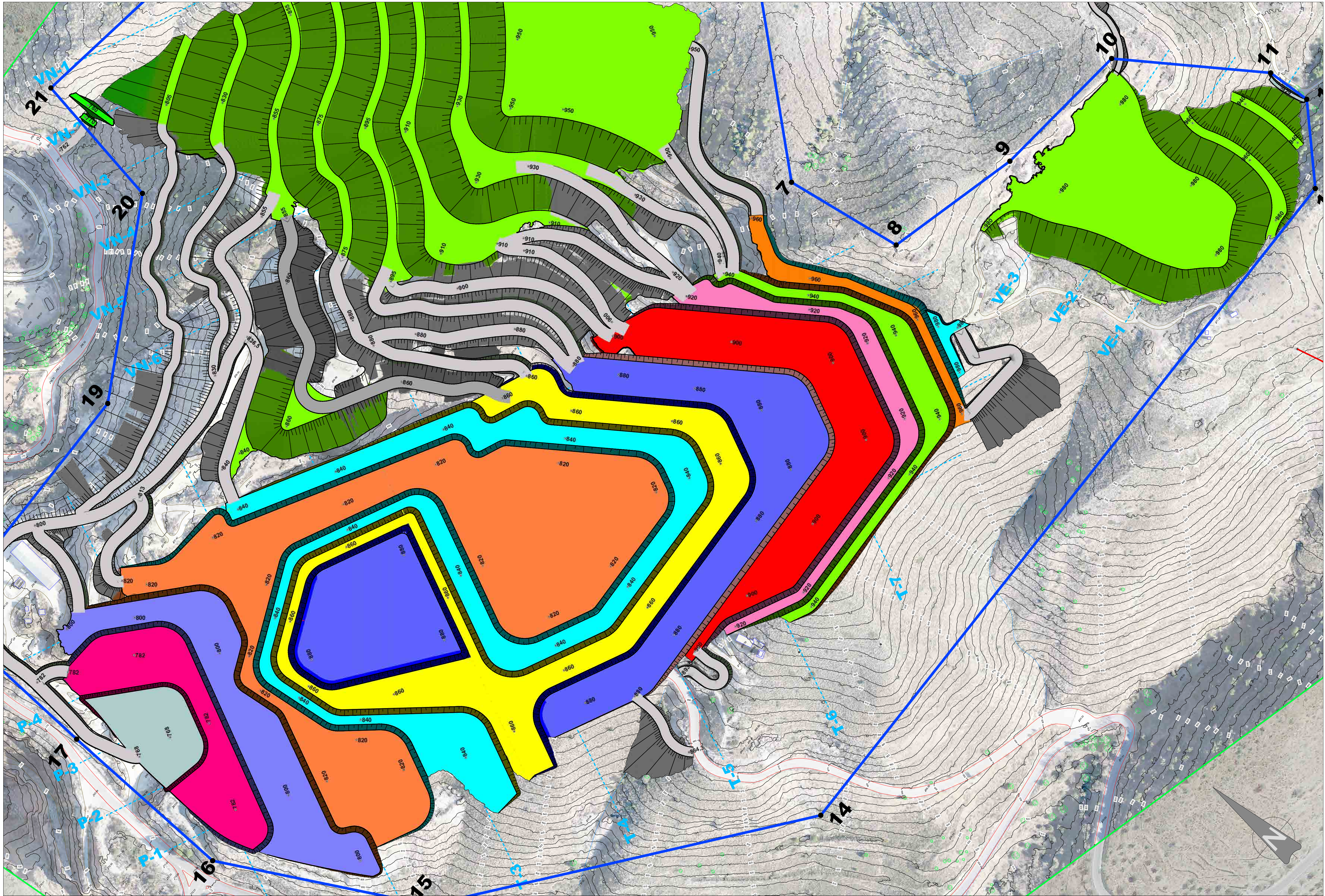

Número: INGENIURIA/PROYECTO/PROYECTO DE EXPLOTACIÓN DE MÁRMOL COMO RECURSOS DE LA SECCIÓN A), DENOMINADA "PINOS SUR", EN EL PUE. "EL CALAR" TT.MM. DE CHERCOS, LIJAR Y ALCUDIA DE MONTEAGUD (ALMERÍA)

PROMOTOR:
ACOI, S.L.U.
ACTIVIDADES Y ORGANIZACIONES INMOBILIARIAS

PROYECTO:
EXPLOTACIÓN DE CANTERA DE MÁRMOL COMO RECURSOS DE LA SECCIÓN A), DENOMINADA "PINOS SUR", EN EL PUE. "EL CALAR" TT.MM. DE CHERCOS, LIJAR Y ALCUDIA DE MONTEAGUD (ALMERÍA)



EQUIPO REDACTOR:
INGENIURIA, S.L.
INGENIERÍA TÉCNICA DE MINAS

RAFAEL CABALLERO ESCÁMEZ
INGENIERO TÉCNICO DE MINAS

MIGUEL A. GUZMÁN VERGILLOS
INGENIERO TÉCNICO DE MINAS

REVISADO POR:
DIEGO J. DOMÍNGUEZ LAGARES
INGENIERO TÉCNICO DE MINAS

ESCALA:
1:1.500
Numérica
Gráfica
Formato original UNE-A1

FECHA:
OCTUBRE 2024
Rev. 2.0

TÍTULO DEL PLANO:
SITUACIÓN FINAL PROYECTADA DETALLE

Nº DE PLANO
8
Hoja 2 de 2

