

Firmado por 27315855C MIGUEL SOME (R: B90397456) el día 15/11/2024 con un certificado emitido por AC Representación

Firmado por RICO MORALS RAMON MARIA - ***0335** el día 13/11/2024 con un certificado emitido por AC FNMT Usuarios



FORMACIÓN/COMAT		ISO A3	ESCALA/GRÁFICA	1:30.000	H01/A3/SET	1 de/of 7	PROYECTO
REVISIÓN/REVISOR		01	FECHA/DATUM	FEB-2024	M.F.A.	PREPARADO/PROYECTADO	RELACIÓN DE BIENES Y DERECHOS AFECTADOS
LÍNEA ÁREA/SUBTERRÁNEA DE ALTA TENSIÓN 66 KV PARA LA CONEXIÓN ENTRE SET FV UTI - SET SANTA ELVIRA T.M. LA RINCONADA Y SEVILLA (SEVILLA)							SITUACIÓN



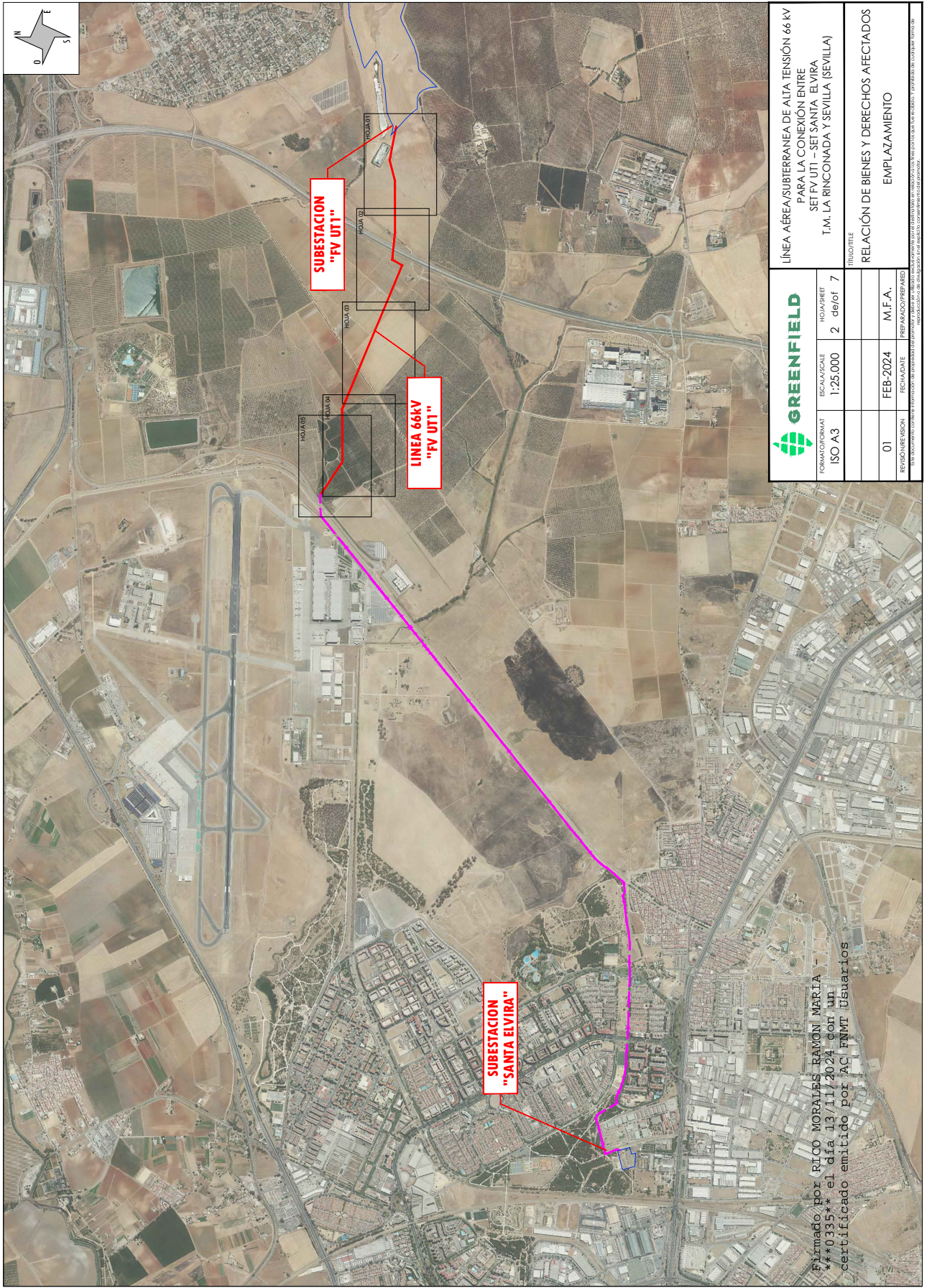

Firmado por RICO MORALAS RAMON MARIA
 0335 el día 13/11/2024 con un
 certificado emitido por AC FNMT Usuarios



LÍNEA AÉREA/SUBTERRÁNEA DE ALTA TENSIÓN 66 KV
 PARA LA CONEXIÓN ENTRE
 SET FV UTI - SET SANTA ELVIRA
 T.M. LA RINCONADA Y SEVILLA (SEVILLA)

FORMACIÓN/FORMATO	ESCALA/SCALE	HOJA/SHEET	ITINERARIO
ISO A3	1:25.000	2 de/of 7	
REVISIÓN/REVISION	FECHA/DATE	M.F.A.	RELACIÓN DE BIENES Y DERECHOS AFECTADOS
01	FEB-2024	M.F.A.	EMPLAZAMIENTO
PREPARADO/PREPARED			



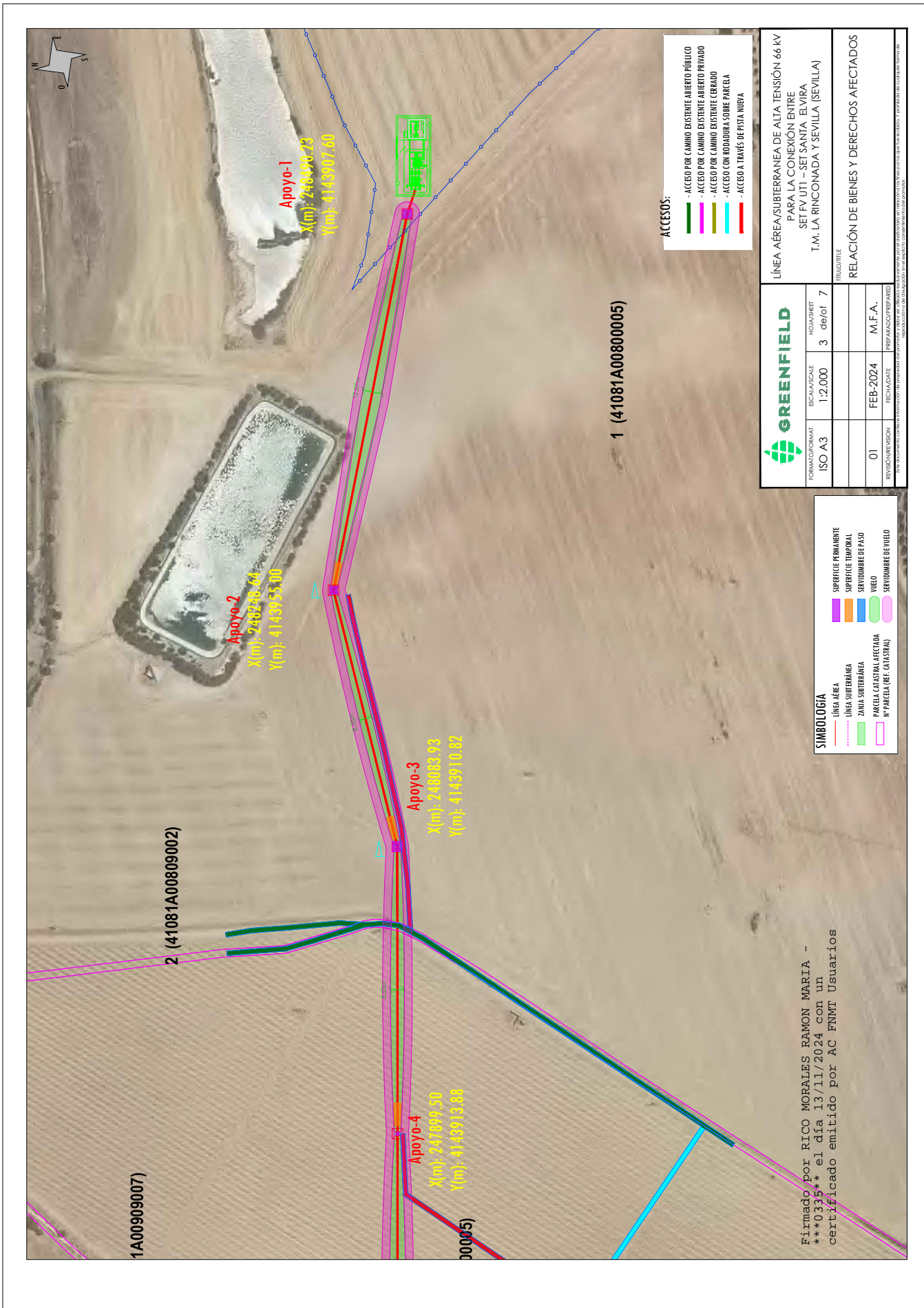

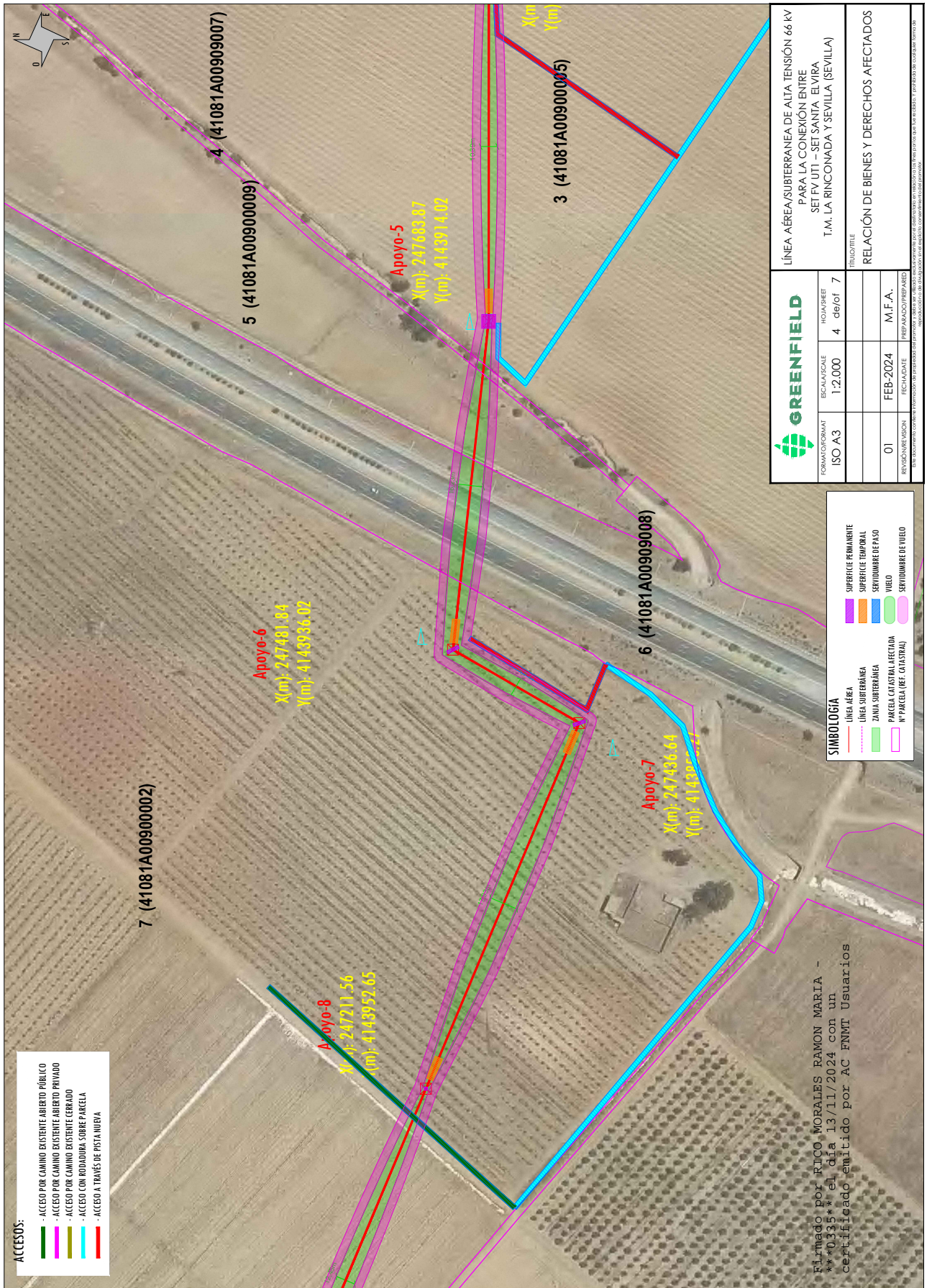

ACCESOS:

- ACCESO POR CAMINO EXISTENTE ABIERTO PÚBLICO
- ACCESO POR CAMINO EXISTENTE ABIERTO PRIVADO
- ACCESO POR CAMINO EXISTENTE CERRADO
- ACCESO CON RODADORA SOBRE PARELA
- ACCESO A TRAVÉS DE PISTA NUEVA

SIMBOLOGÍA

- LÍNEA ÁREA
- LÍNEA SUPERFICIE
- ZANJA SUPERFICIE
- SUPERFICIE PERMANENTE
- SUPERFICIE TEMPORAL
- SERVIDUMBRE DE PASO
- VUELO
- SERVIDUMBRE DE VUELO
- PARCELA CATASTRAL AFECTADA
- Nº PARCELA (REG. CATASTRAL)

Firmado por RICO MORALES RAMON MARIA -
 0335 el día 13/11/2024 con un
 certificado emitido por AC FNMT Usuarios

GREENFIELD		LÍNEA ÁREA/SUBTERRÁNEA DE ALTA TENSIÓN 66 KV PARA LA CONEXIÓN ENTRE SET FV UTI - SET SANTA ELVIRA T.M. LA RINCONADA Y SEVILLA (SEVILLA)	
FORMACIÓN/FORMATO	ESCALA/GRADALE	HORA/SERIE	PROYECTO
ISO A3	1:2.000	4 de/of 7	
REVISIÓN/REVISIÓN	FECHA/DATOS	M.F.A.	RELACIÓN DE BIENES Y DERECHOS AFECTADOS
01	FEB-2024		
PREPARADO/PREPARED		TÍTULO/TTILES	

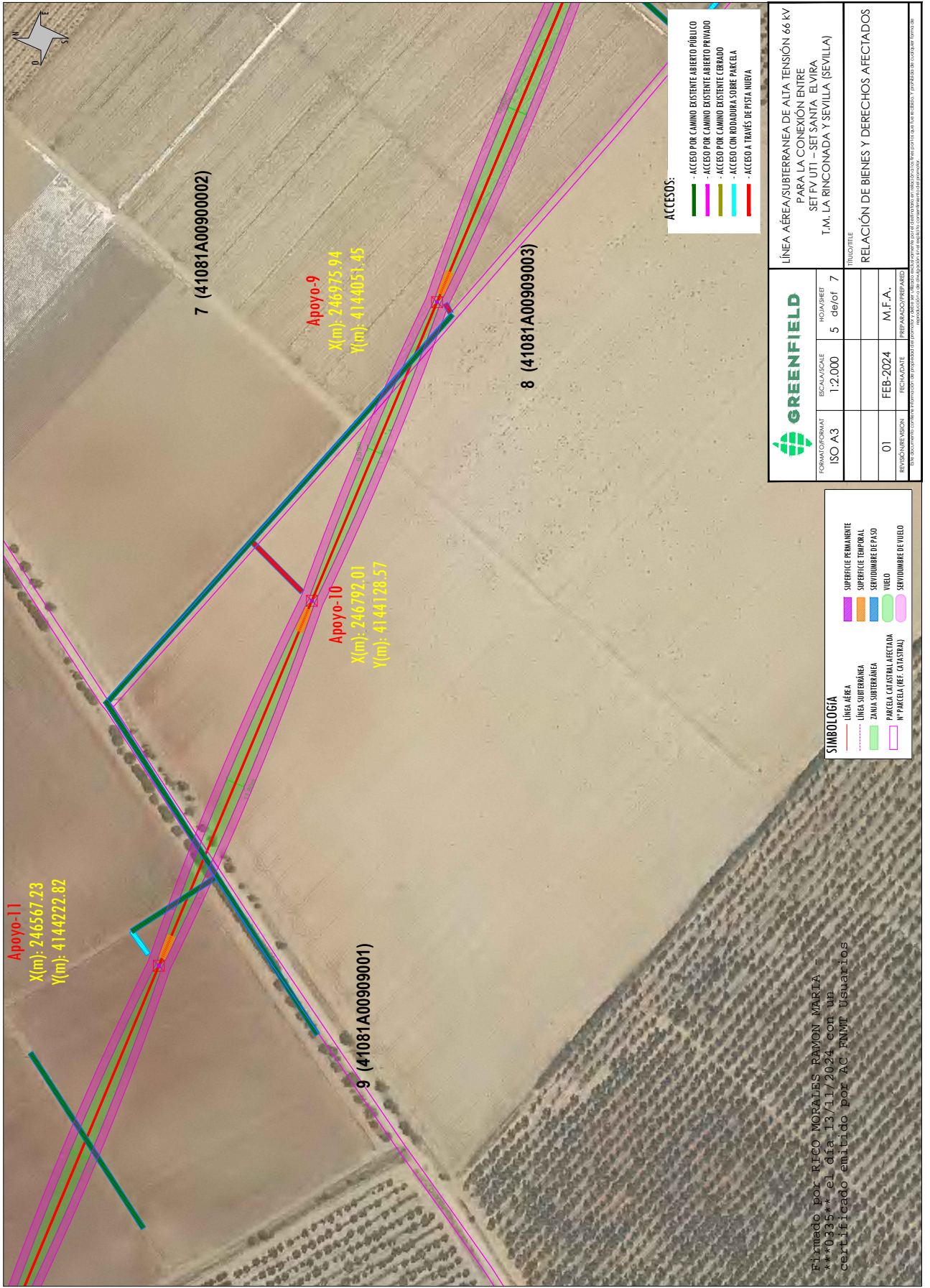

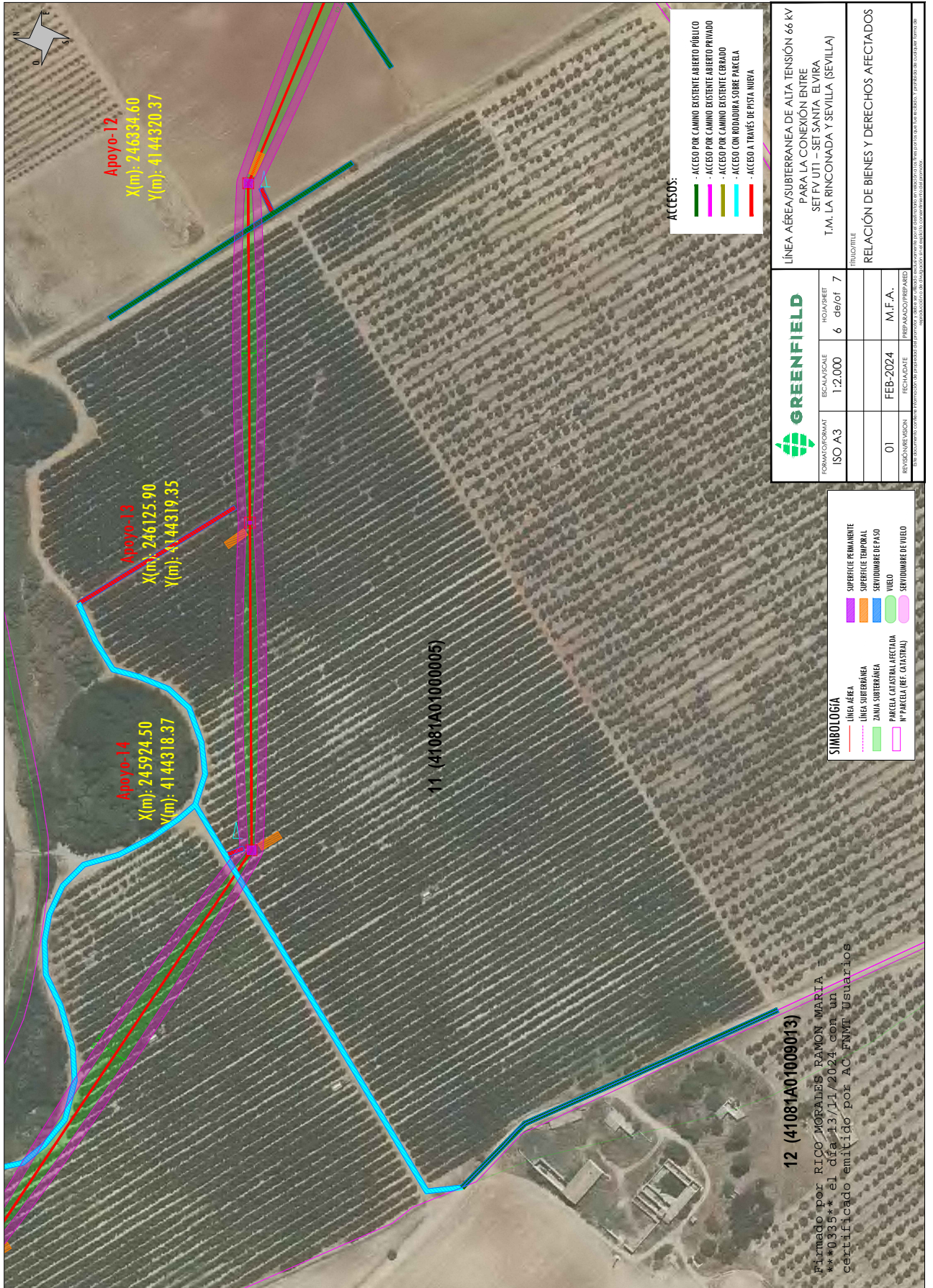

MIGUEL SOME DOMÍNGUEZ cert. elec. repr. B90397456		15/11/2024 10:35	PÁGINA 6/7
VERIFICACIÓN	PEGVEHMK7MH7Z3FSDH79T6C987238Z	https://ws050.juntadeandalucia.es:443/verificarFirma/	



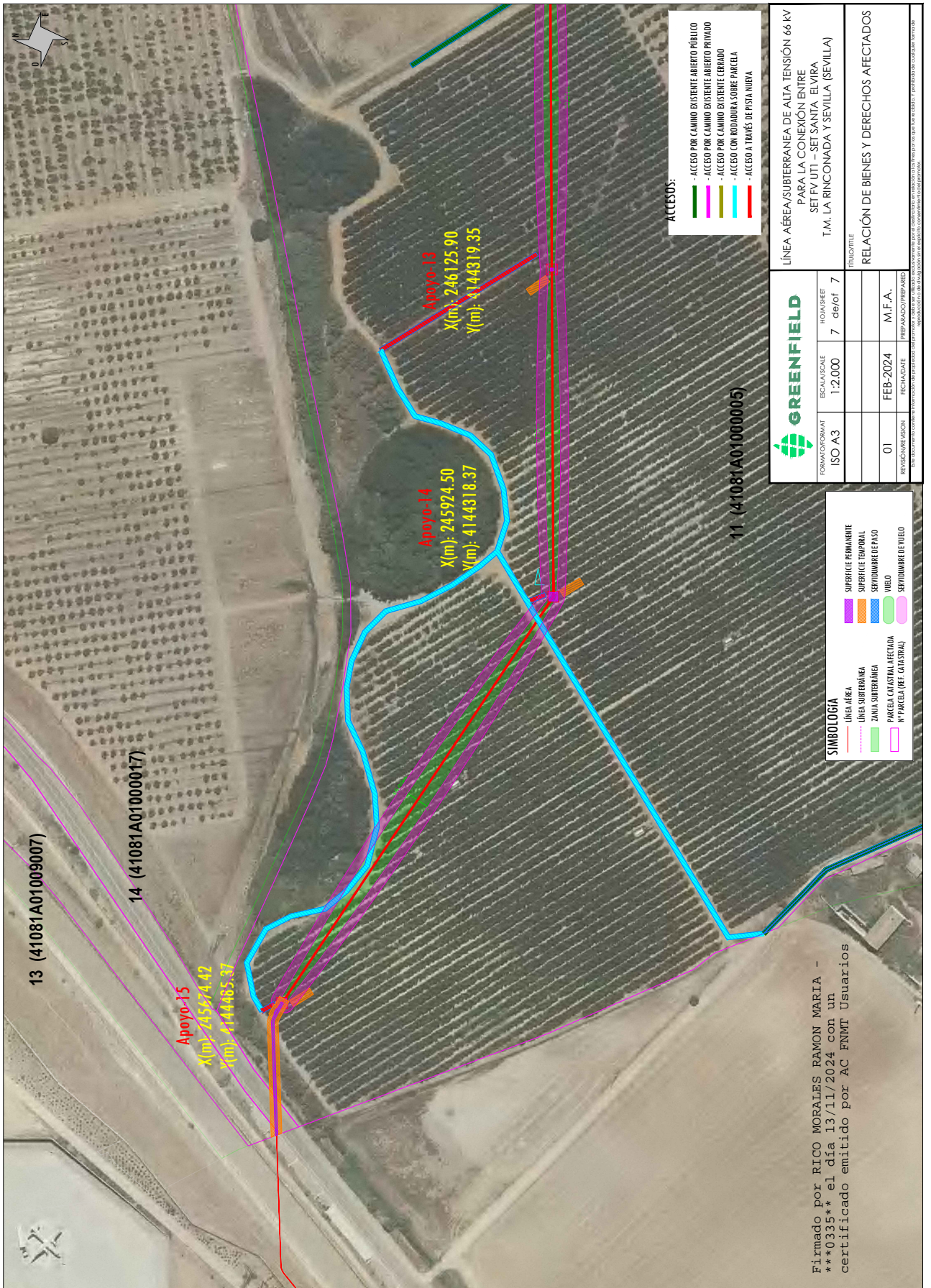

VERIFICACIÓN	MIGUEL SOME DOMÍNGUEZ cert. elec. repr. B90397456	15/11/2024 10:35	PÁGINA 7/7
	PEGVEHMK7MH7Z3FSDH79T6C987238Z	https://ws050.juntadeandalucia.es:443/verificarFirma/	

