

**LEYENDA**

**Canalización a realizar**

- Arquetas a construir
- Tramo Norte

**Afecciones**

- Contacto Vía pecuaria
- VP Benaolán-Júzcar



<b>CANALIZADO DE BACKHAUL 5G MÁLAGA</b>	
BENAOLÁN - JÚZCAR	
LOCALIDAD	PROVINCIA
BENAOLÁN - JÚZCAR	MÁLAGA
PLANO	
AFECCIÓN A VP.- RECORRIDO NORTE	
Nº PLANO	ESCALA
Afec.VP.- I y II	A3: 1/1000
PROMOTOR	
AVATEL TELECOM SAU.	
Julio de 2024  Antonio Ruiz Rodríguez ITOP - Colegiado: 24820	

JOSE IGNACIO AGUIRRE ALVAREZ cert. elec. repr. A93135218		11/09/2024 11:38	PÁGINA 6/17
VERIFICACIÓN	PEGVEZT5B2E3LLEGWFER4U2JMLU6K	<a href="https://ws050.juntadeandalucia.es:443/verificarFirma/">https://ws050.juntadeandalucia.es:443/verificarFirma/</a>	



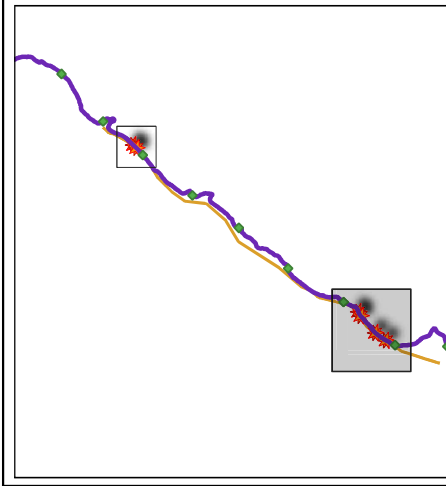

**LEYENDA**



**Canalización a realizar**

- Arquetas a construir
- Tramo Norte

**Afecciones**

- Contacto Vía pecuaria
- VP Benaolán-Júzcar



<b>CANALIZADO DE BACKHAUL 5G MÁLAGA</b>	
BENAJOÁN - JÚZCAR	
LOCALIDAD	PROVINCIA
BENAJOÁN - JÚZCAR	MÁLAGA
PLANO	
AFECCIÓN A VP.- RECORRIDO NORTE	
Nº PLANO	AFEC.VP.- III, IV, V Y VI
ESCALA	A3: 1/2000
PROMOTOR	
AVATEL TELECOM SAU.	
 	
Julio de 2024  Antonio Ruiz Rodríguez ITOP - Colegiado: 24820	



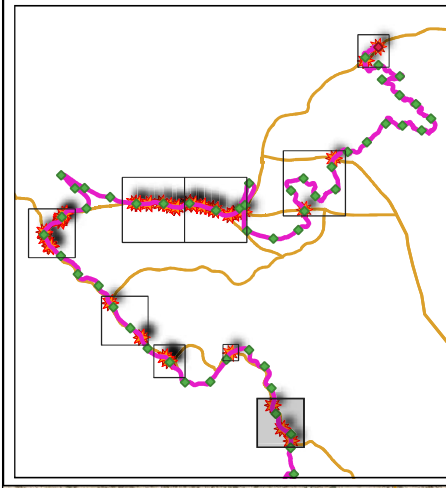
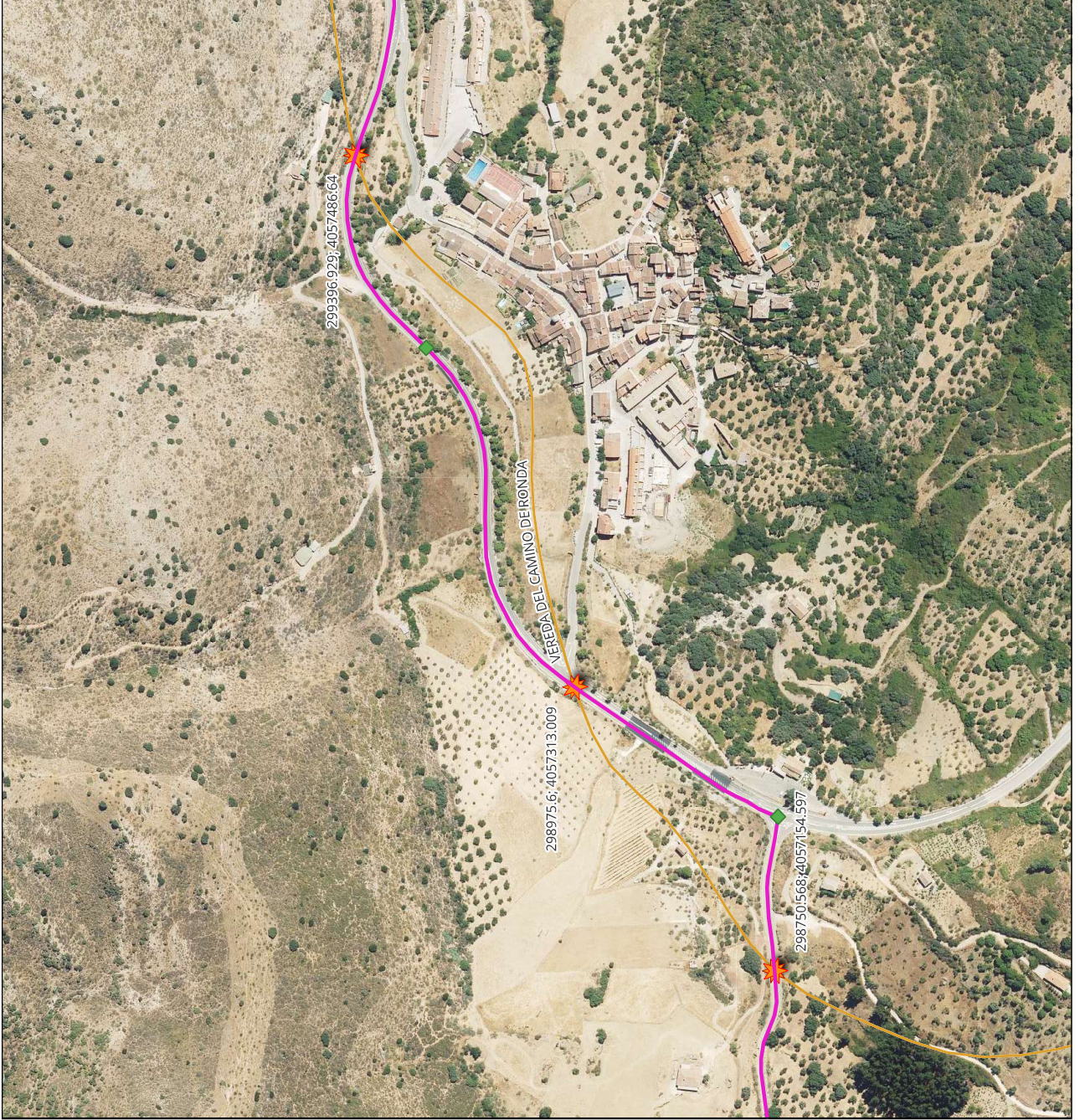

**LEYENDA**

**Canalización a realizar**

- Arquetas a construir
- Tramo Este

**Afecciones**

- Contacto Vía pecuaria
- VP Benaolán-Júzcar



<b>CANALIZADO DE BACKHAUL 5G MÁLAGA</b>	
BENAOLÁN - JÚZCAR	
LOCALIDAD	PROVINCIA
BENAOLÁN - JÚZCAR	MÁLAGA
PLANO	
AFECCIÓN A VP.- RECORRIDO ESTE	
Nº PLANO	ESCALA
Afec.VP.- VI, VIII Y IX	A3- 1/3000
PROMOTOR	
AVATEL TELECOM SAU.	
Julio de 2024  Antonio Ruiz Rodríguez ITOP - Colegiado: 24820	





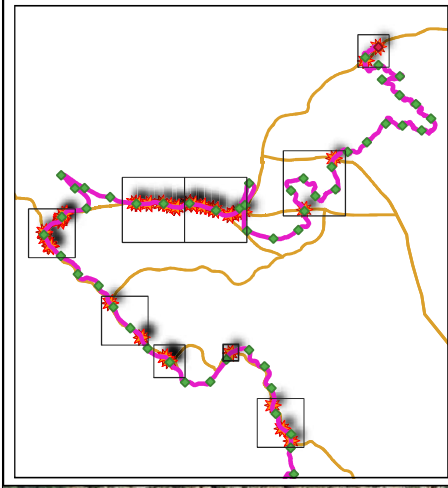
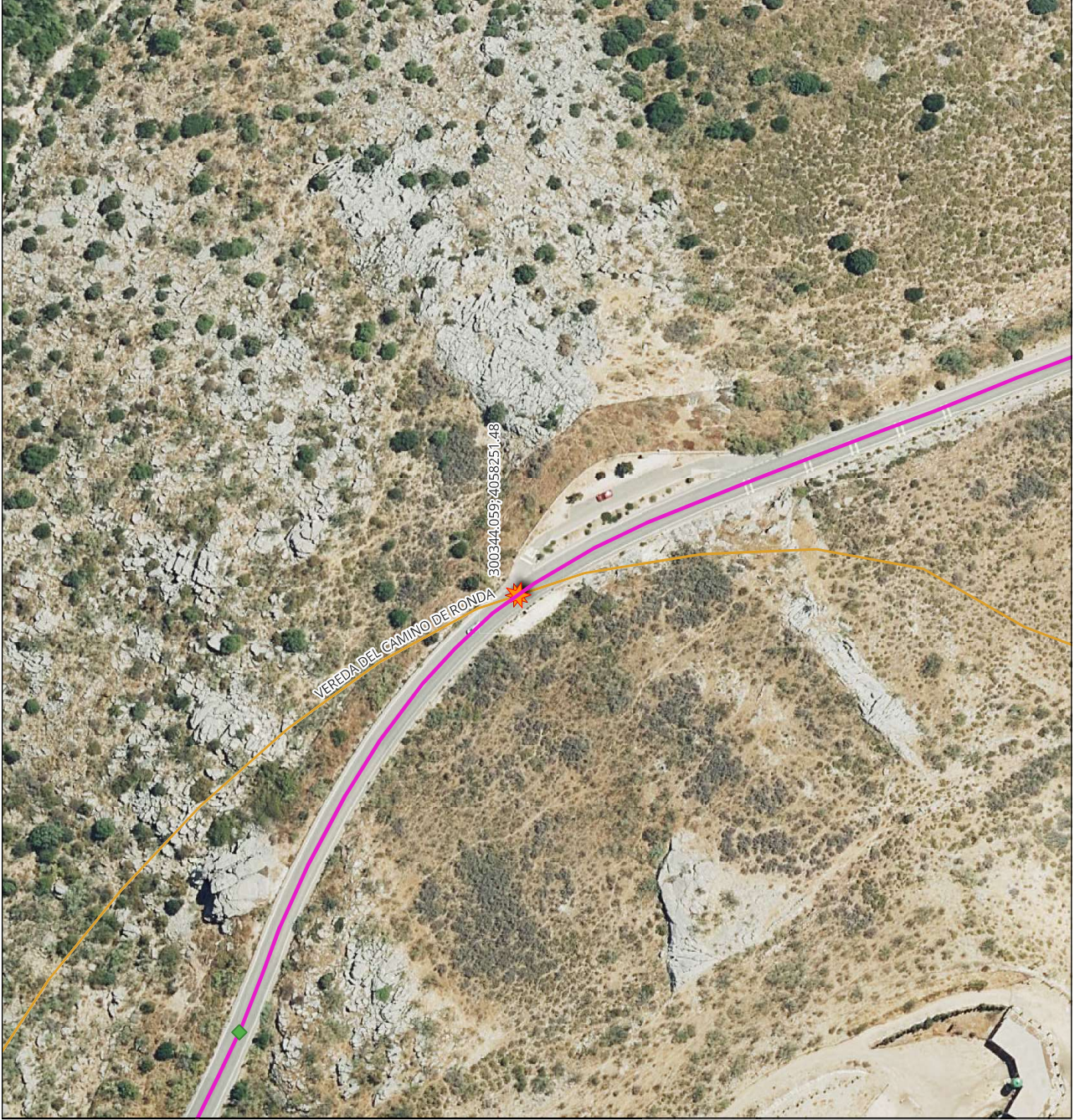

**LEYENDA**

**Canalización a realizar**

- Arquetas a construir
- Tramo Este

**Afecciones**

- Contacto Vía pecuaria
- VP Benaolán-Júzcar



<b>CANALIZADO DE BACKHAUL 5G MÁLAGA</b>	
BENAOJÁN - JÚZCAR	
LOCALIDAD	PROVINCIA
BENAOJÁN - JÚZCAR	MÁLAGA
PLANO	
AFECCIÓN A VP.- RECORRIDO ESTE	
Nº PLANO	ESCALA
Afec.VP.- X	A3: 1/1000
PROMOTOR	
AVATEL TELECOM SAU.	
Julio de 2024  Antonio Ruiz Rodríguez ITOP - Colegiado: 24820	

JOSE IGNACIO AGUIRRE ALVAREZ cert. elec. repr. A93135218		11/09/2024 11:38	PÁGINA 9/17
VERIFICACIÓN	PEGVEZT5B2E3LLEGWEFER4U2JMLU6K	<a href="https://ws050.juntadeandalucia.es:443/verificarFirma/">https://ws050.juntadeandalucia.es:443/verificarFirma/</a>	





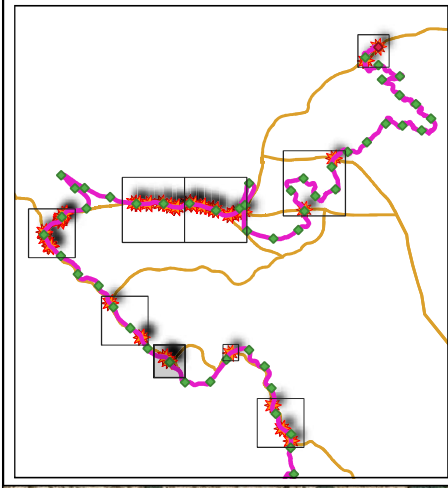

**LEYENDA**

**Canalización a realizar**

- Arquetas a construir
- Tramo Este

**Afecciones**

- Contacto Vía pecuaria
- VP Benaolán-Júzcar



<b>CANALIZADO DE BACKHAUL 5G MÁLAGA</b>	
BENAOJÁN - JÚZCAR	
LOCALIDAD	PROVINCIA
BENAOJÁN - JÚZCAR	MÁLAGA
PLANO	
AFECCIÓN A VP.- RECORRIDO ESTE	
Nº PLANO	ESCALA
Afec.VP.- XI y XII	A3: 1/2000
PROMOTOR	
AVATEL TELECOM SAU.	
 	
Julio de 2024  Antonio Ruiz Rodríguez ITOP - Colegiado: 24820	



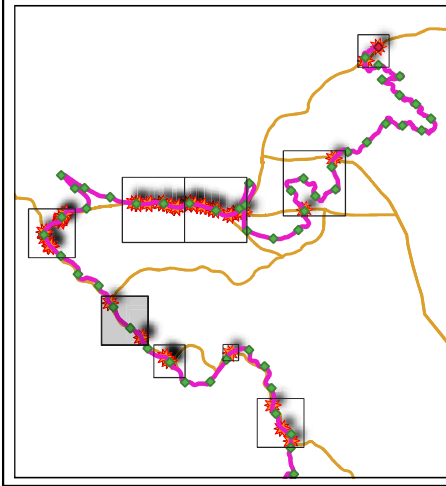

**LEYENDA**

**Canalización a realizar**

- Arquetas a construir
- Tramo Este

**Afecciones**

- Contacto Vía pecuaria
- VP Benaoljan-Juzcar



<b>CANALIZADO DE BACKHAUL 5G MÁLAGA</b>	
BENAOJÁN - JÚZCAR	
LOCALIDAD	PROVINCIA
BENAOJÁN - JÚZCAR	MÁLAGA
PLANO	
AFECCIÓN A VP.- RECORRIDO ESTE	
Nº PLANO	ESCALA
Afec.VP.- XIII y XIV	A3: 1/3000
PROMOTOR	
AVATEL TELECOM SAU.	
Julio de 2024 Antonio Ruiz Rodríguez ITOP - Colegiado: 24820	

JOSE IGNACIO AGUIRRE ALVAREZ cert. elec. repr. A93135218		11/09/2024 11:38	PÁGINA 11/17
VERIFICACIÓN	PEGVEZT5B2E3LLEGWFER4U2JMLU6K	<a href="https://ws050.juntadeandalucia.es:443/verificarFirma/">https://ws050.juntadeandalucia.es:443/verificarFirma/</a>	





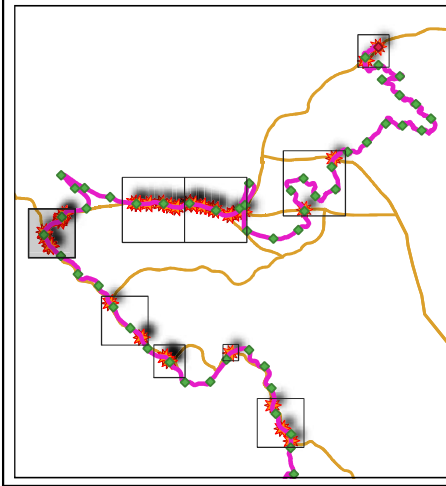
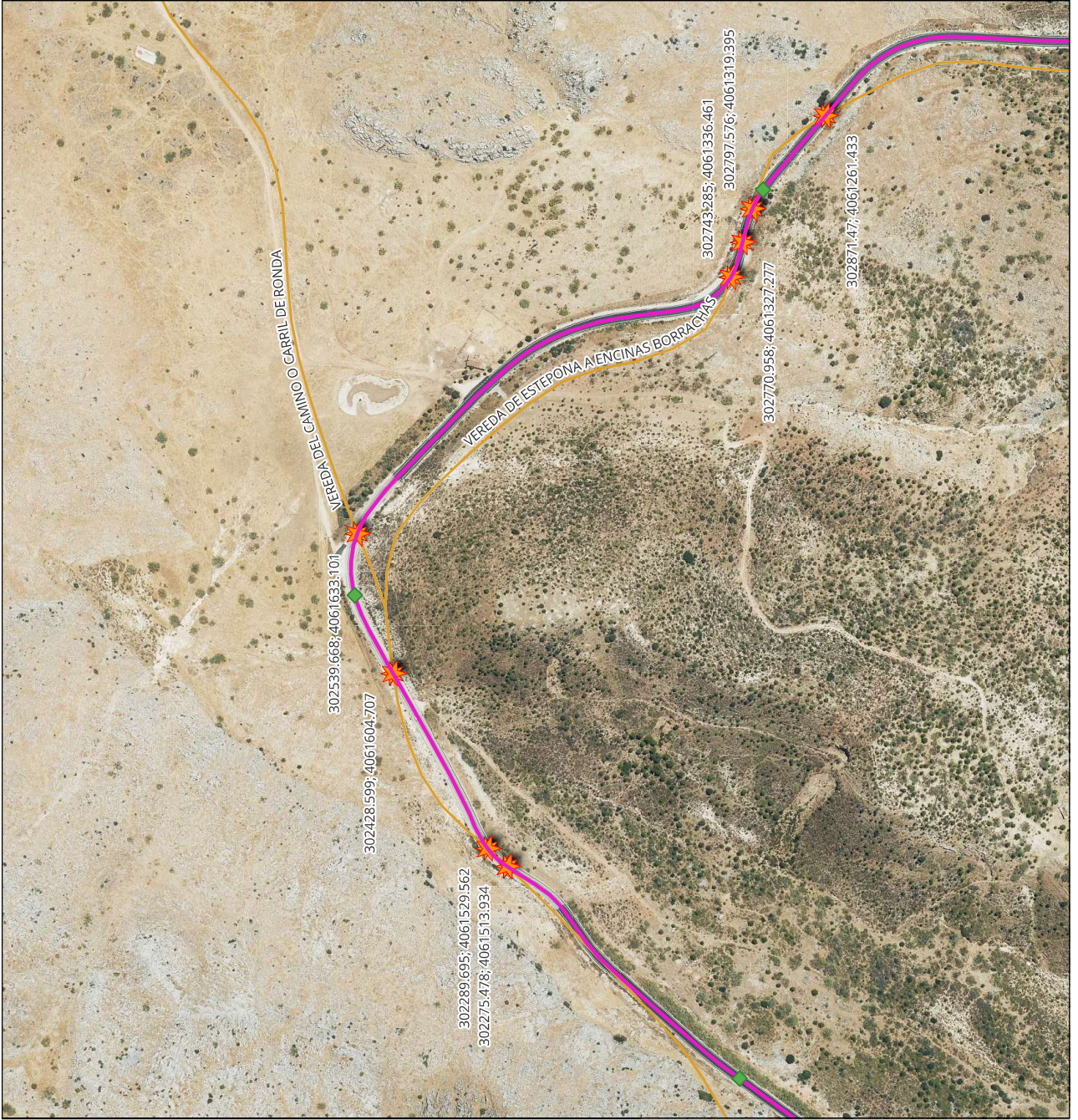

**LEYENDA**

**Canalización a realizar**

- ◆ Arquetas a construir
- Tramo Este

**Afecciones**

- ★ Contacto Vía pecuaria
- VP Benaolán-Júzcar



<b>CANALIZADO DE BACKHAUL 5G MÁLAGA</b>	
BENAOLÁN - JÚZCAR	
LOCALIDAD	PROVINCIA
BENAOLÁN - JÚZCAR	MÁLAGA
PLANO	
AFECCIÓN A VP.- RECORRIDO ESTE	
Nº PLANO	ESCALA
Afec.VP.- XV a XXII	A3: 1/3000
PROMOTOR	
AVATEL TELECOM SAU.	
 	
Julio de 2024  Antonio Ruiz Rodríguez ITOP - Colegiado: 24820	



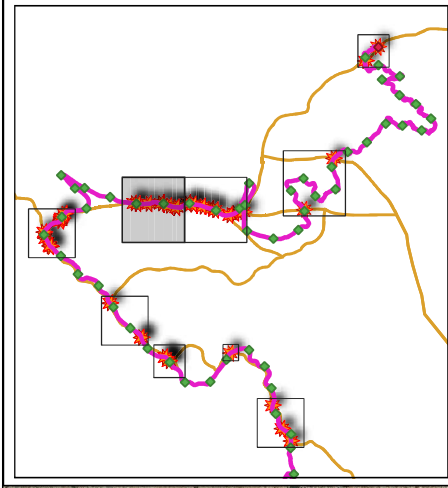



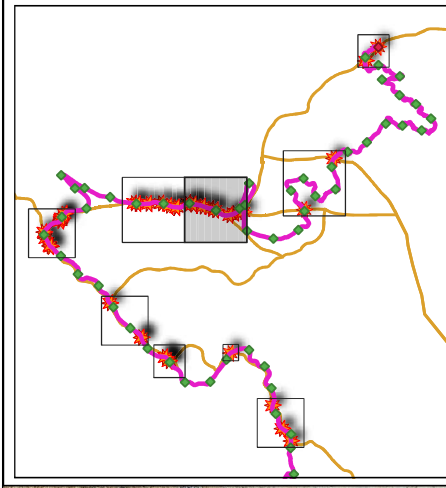

**LEYENDA**

**Canalización a realizar**

- Arquetas a construir
- Tramo Este

**Afecciones**

- Contacto Vía pecuaria
- VP Benaolán-Júzcar



<b>CANALIZADO DE BACKHAUL 5G MÁLAGA</b>	
BENAOJÁN - JÚZCAR	
LOCALIDAD	PROVINCIA
BENAOJÁN - JÚZCAR	MÁLAGA
PLANO	
AFECCIÓN A VP.- RECORRIDO ESTE	
Nº PLANO	ESCALA
Afec.VP.- XXIX a XXXVI	A3: 1/4000
PROMOTOR	
AVATEL TELECOM SAU.	
 	
Julio de 2024  Antonio Ruiz Rodríguez ITOP - Colegiado: 24820	



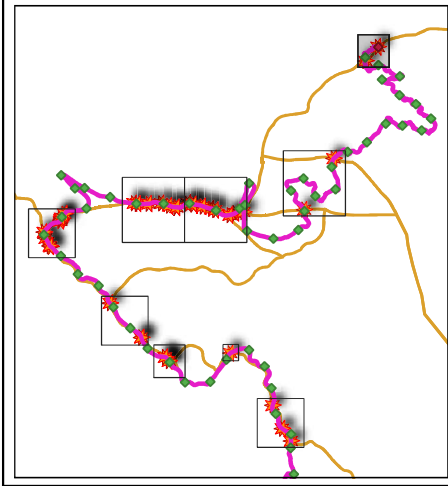

**LEYENDA**

**Canalización a realizar**

- Arquetas existentes
- Arquetas a construir
- Tramo Este

**Afecciones**

- Contacto Via pecuaria
- VP Benaolán-Júzcar



<b>CANALIZADO DE BACKHAUL 5G MÁLAGA</b>	
BENAOLÁN - JÚZCAR	
LOCALIDAD	PROVINCIA
BENAOLÁN - JÚZCAR	MÁLAGA
PLANO	
AFECCIÓN A VP.- RECORRIDO ESTE	
Nº PLANO	ESCALA
Afec.VP.- XXXIX Y XL	A3- 1/2000
PROMOTOR	
AVATEL TELECOM SAU.	
Julio de 2024  Antonio Ruiz Rodríguez ITOP - Colegiado: 24820	





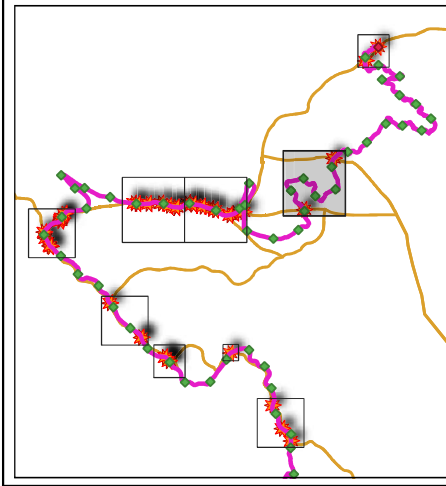
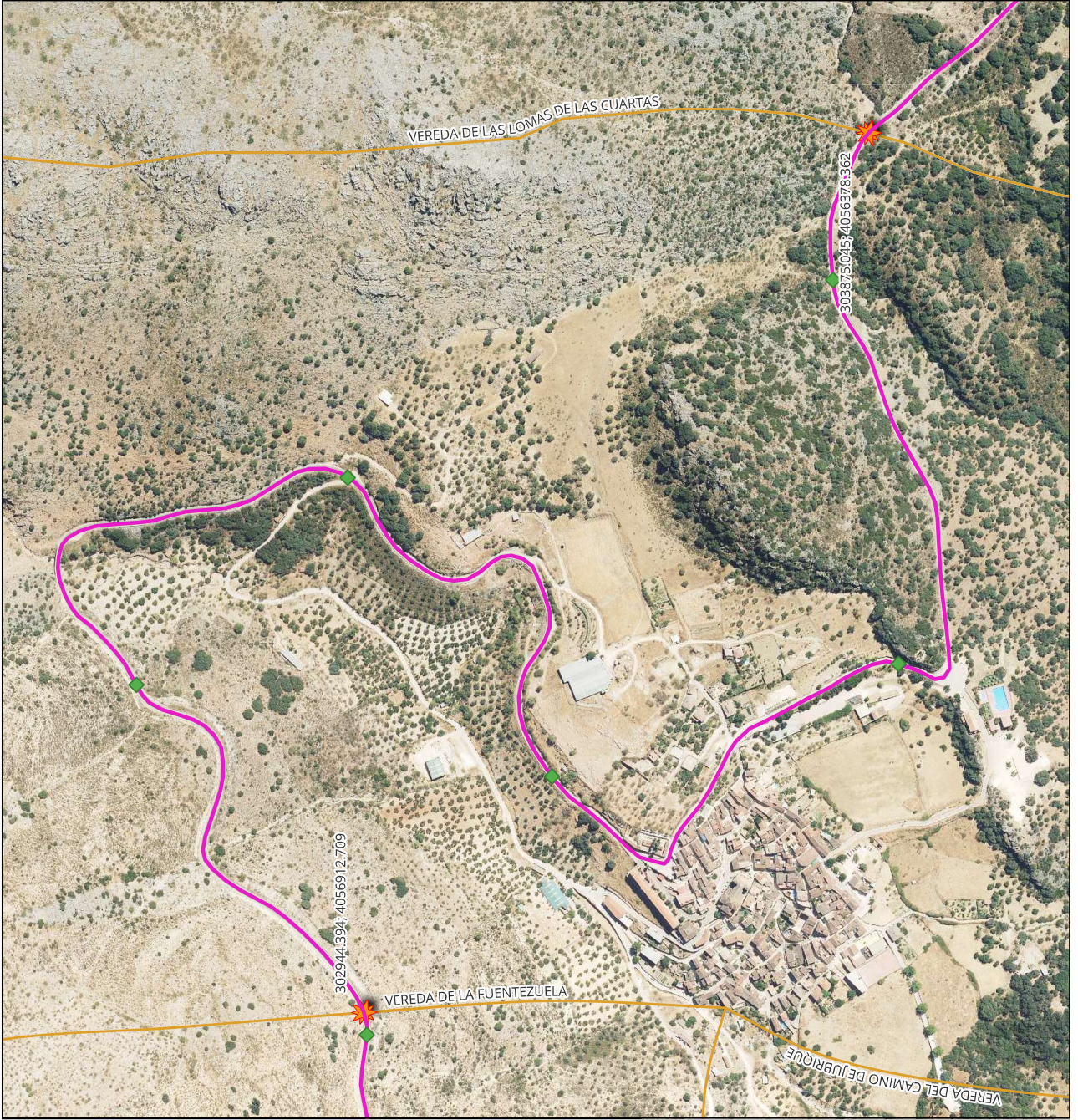

**LEYENDA**



**Canalización a realizar**

- Arquetas a construir
- Tramo Este

**Afecciones**

- Contacto Vía pecuaria
- VP Benaolán-Júzcar



<b>CANALIZADO DE BACKHAUL 5G MÁLAGA</b>	
BENAOLÁN - JÚZCAR	
LOCALIDAD	PROVINCIA
BENAOLÁN - JÚZCAR	MÁLAGA
PLANO	
AFECCIÓN A VP.- RECORRIDO ESTE	
Nº PLANO	ESCALA
Afec.VP.- XXXVII y XXXVIII	A3: 1/4000
PROMOTOR	
AVATEL TELECOM SAU.	
 	
Julio de 2024  Antonio Ruiz Rodríguez ITOP - Colegiado: 24820	

JOSE IGNACIO AGUIRRE ALVAREZ cert. elec. repr. A93135218		11/09/2024 11:38	PÁGINA 16/17
VERIFICACIÓN	PEGVEZT5B2E3LLEGWEFER4U2JMLU6K	<a href="https://ws050.juntadeandalucia.es:443/verificarFirma/">https://ws050.juntadeandalucia.es:443/verificarFirma/</a>	

