

1322-1425

R

3/3/22



Excmo. Ayuntamiento de Tarifa  
Montes

DELEGACION TERRITORIAL DE DESARROLLO SOSTENIBLE.-  
CONSEJERIA DE AGRICULTURA, GANADERÍA,  
PESCA Y DESARROLLO SOSTENIBLE.-  
PLAZA ASDRUBAL S/N. 3ª PLANTA.-  
EDIFICIO JUNTA DE ANDALUCIA.-  
11008 CADIZ.-

NÚM. EXPTE.: Ocupaciones Monte Público 2022/1744 (G)

Para la tramitación que corresponda, adjunto le remito instancia suscrita por NAVARRO JIMENEZ ALFONSO solicitando la ocupación temporal de 300 ml de terrenos en Monte de U.P. Sierra Plata, con destino a instalación de goma conductora de agua. Se trata de una antigua ocupación, caducada por acuerdo plenario de fecha 25/01/2022, a nombre de su difunto padre Francisco Navarro Jiménez, expediente OC TA 82/2000.

Se acompaña documentación aportada por la persona interesada (memoria, plano con coordenadas UTM, justificantes pagos canon 2018-2021, certificado defunción de su padre, documento aceptación herencia).

Tarifa la fecha indicada en la firma electrónica.  
*EL ALCALDE,*

Página 1 de 1

Firma 1 de 1  
Francisco Ruiz Giráldez  
25/02/2022 Alcalde

Puede verificar la integridad de este documento consultando la url:	
Código Seguro de Validación	8d78c150bb9845649e33ad6ec3134da5001
Url de validación	<a href="https://sede.aytolarifa.com/validador">https://sede.aytolarifa.com/validador</a>
Metadatos	Núm. Registro salida: SALID 2022/1382 - Fecha Registro: 01/03/2022 7:58:00 Origen: Origen administración Estado de elaboración: Original







EXCMO. AYUNTAMIENTO DE TARIFA

**SOLICITUD DE OCUPACIÓN TEMPORAL DE TERRENOS**

D/D<sup>a</sup> ALFONSO NAVARRO JIMENEZ  
con D.N.I. nº ..... y domicilio a efectos de notificaciones en  
C/ .....  
de TARIFA, en calidad de (tipo de vinculación con el monte)  
VECINO

**EXPONE:**

Que precisando llevar a efecto la ocupación temporal de terrenos con las características que a continuación se detallan:

Monte SIERRA PLATA núm. ....  
del Catálogo de U.P. de esta Provincial.

Pertenencia del Monte a AYUNTAMIENTO término municipal de  
TARIFA paraje EL REALILLO

Localización exacta de la ocupación pretendida y de los accesos:

Descripción de los linderos:

¿Está dentro de Espacio Protegido? NO  SI  Nombre del E.P.  
Superficie total 300 M.L. m<sup>2</sup>

Plazo de ocupación 10 años (en caso de ocupación para usos ganaderos, el plano no será mayor que el tiempo de adjudicación de pastos).

Destino o uso que se pretende: INSTALACION GOMA CONDUCTORA AGUA

Trabajos u obras a realizar: .....

Materiales a emplear: .....

Puede verificar la integridad de este documento consultando la url:

Código Seguro de Verificación b19e3ef994554eefbf5399161b2f2b48001

Url de validación https://sede.aytotarifa.com/validador

Metadatos TARIFA Núm. Registro entrada: ENTRA 2022/2382 - Fecha Registro: 23/02/2022 13:17:28 Origen: Origen administración  
Estado de elaboración: Original





**EXCMO. AYUNTAMIENTO DE TARIFA**

¿Se requiere empleo de maquinaria? NO  SI  Tipo de maquinaria

¿Requiere autorización de otros Organismos (Conf. Hid...)? NO  SI

¿De cuál?.....

(en caso positivo deberá acompañar solicitud)

Documentos a acompañar necesariamente:

- Plano de situación 1:10000.
- Memoria, debidamente suscrita por el interesado, justificativa de la necesidad de afectar al Monte Público y declaración jurada de que no existen otras alternativas posibles de ubicación que no sea la de ocupar terrenos públicos.

Por todo lo expuesto, a V.E.,

**SOLICITA:**

Que a tenor de lo preceptuado en la Ley de Montes de 8 de Junio de 1957, Reglamento de Montes de 22 de Febrero de 1962, Ley 2/92 de 15 de Junio, Forestal de Andalucía y Reglamento Forestal Andaluz aprobado por Decreto 108/97 de 9 de septiembre, y a la vista de la documentación acompañada, tenga a bien concederme la ocupación de terrenos referidos para el fin expresado.

Tarifa, 23 de FEBRERO de 2022.

Fdo. ALFONSO NAVARRO JIMENEZ

**SR. ALCALDE-PRESIDENTE DEL EXCMO. AYUNTAMIENTO DE ESTA CIUDAD**

	Puede verificar la integridad de este documento consultando la url:	
	Código Seguro de Validación	b19e3ef994554eefbf5399161b2f2b48001
	Url de validación	<a href="https://sede.aytotarifa.com/validador">https://sede.aytotarifa.com/validador</a>
	Metadatos	Núm. Registro entrada: ENTRA 2022/2382 - Fecha Registro: 23/02/2022 13:17:28 Origen: Origen administración Estado de elaboración: Original



## MEMORIA DESCRIPTIVA DE LA OCUPACION

Se pretende la ocupación temporal de 300 ml de terrenos en Monte de U.P. Sierra Plata, paraje El Realillo, con destino a instalación de goma conductora de agua conectada a la fuente de "El Realillo".

La ocupación de referencia fue caducada por acuerdo plenario de fecha 25 de Enero de 2022, por no haber solicitado la prórroga en el plazo reglamentario (expediente F-023/2011, OC-TA 82/2000), a nombre de Francisco Navarro Jiménez, difunto padre del solicitante, estando éste interesado en seguir con la concesión de los terrenos ocupados.

Se adjuntan pagos de los cánones de la ocupación correspondientes a los años 2014-2018-2019-2020-2021. Asimismo se adjunta certificado de defunción de mi padre, documentación de aceptación de herencia, y plano de situación con coordenadas UTM.

Tarifa 22 de Febrero de 2022

Fdo.: Alfonso Navarro Jiménez

Puede verificar la integridad de este documento consultando la url:

Código Seguro de Validación b19e3ef994554eebf5399161b2f2b48001

Url de validación <https://sede.aytotarifa.com/validador>

Metadatos Núm. Registro entrada: ENTRA 2022/2382 - Fecha Registro: 23/02/2022 13:17:28 Origen: Origen administración  
Estado de elaboración: Original





Puede verificar la integridad de este documento consultando la url:

Código Seguro de Validación **b19e3ef994554eefbf5399161b2f2b48001**

Url de validación <https://sede.aytotarifa.com/validador>

Metadatos  
Núm. Registro entrada: ENTRA 2022/2382 - Fecha Registro: 23/02/2022 13:17:28 Origen: Origen administración  
Estado de elaboración: Original



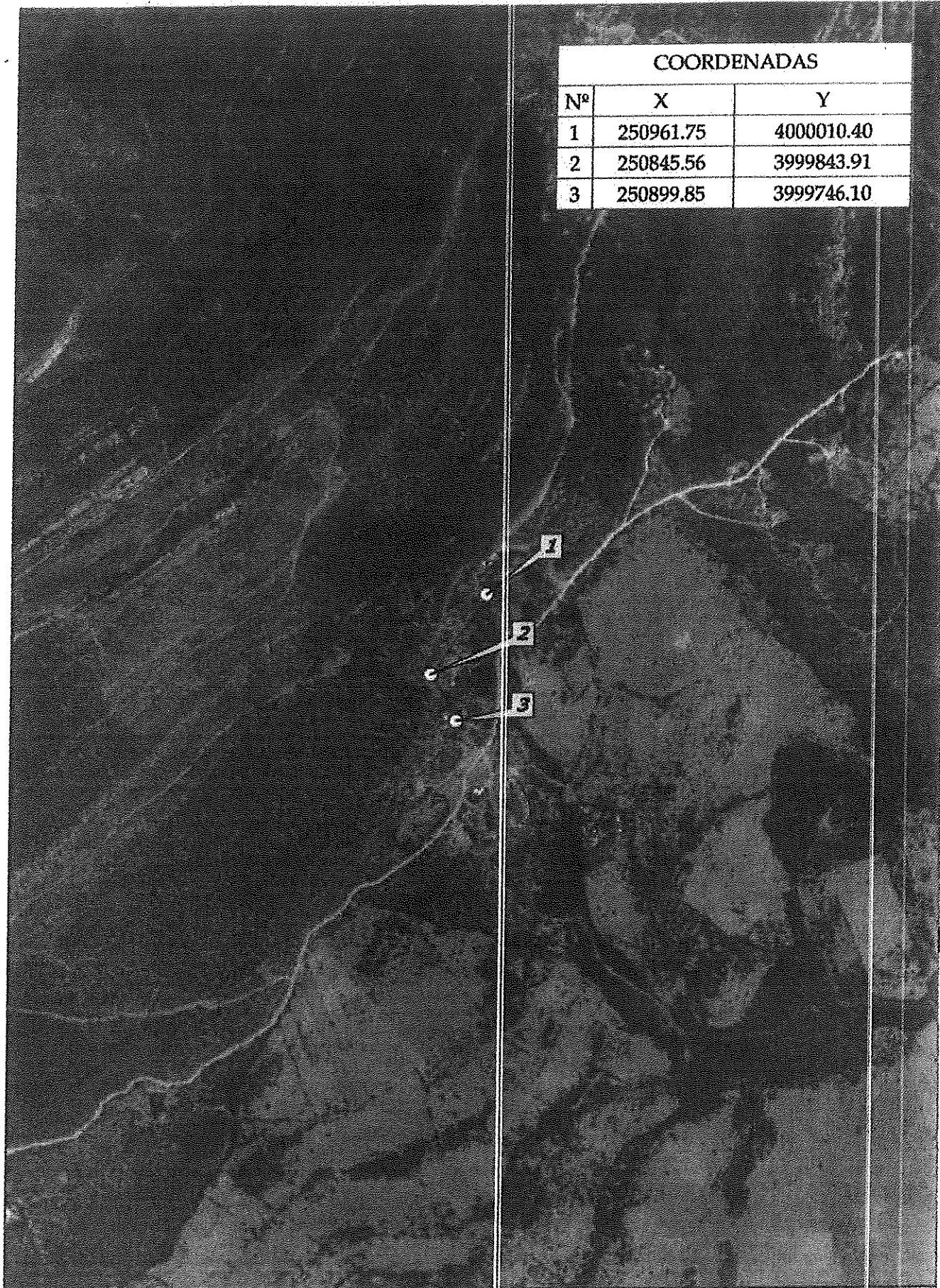

COORDENADAS		
Nº	X	Y
1	250961.75	4000010.40
2	250845.56	3999843.91
3	250899.85	3999746.10

SITUACIÓN GOMA CONDUCTORA DE AGUA EN EL REALILLO  
 M.U.P. SIERRA PLATA 300ml

Sistema de Coordenada  
 ETRS-89

ESCALA 1/10000

Puede verificar la integridad de este documento consultando la url:

Código Seguro de Validación b19e3ef994554eebf5399161b2f2b48001

Url de validación <https://sede.aytoarifa.com/validador>

Metadatos Núm. Registro entrada: ENTRA 2022/2382 - Fecha Registro: 23/02/2022 13:17:28 Origen: Origen administración  
 Estado de elaboración: Original





Puede verificar la integridad de este documento consultando la url:

**Código Seguro de Validación** b19e3ef994554eefbf5399161b2f2b48001

**Url de validación** <https://sede.aytotarifa.com/validador>

**Metadatos** Núm. Registro entrada: ENTRA 2022/2382 - Fecha Registro: 23/02/2022 13:17:28 Origen: Origen administración  
Estado de elaboración: Original

