



PLAN DE EXPLOTACIÓN DE PLAYAS 2024/2027

Chiclana de la Frontera

MODIFICACIONES 2025



Modificaciones 2025 al Plan de Explotación de Playas

Chiclana de la Frontera 2024/2027

Playa la Barrosa:

- NUEVA ZONA DE SOMBRILLAS Y HAMACAS_PLAYA LA BARROSA_HS14B.
- INCLUIR EN EVENTOS:
 - CAMPEONATO DE SUP RACE.

Playa Sancti Petri:

- APARCAMIENTOS_PLAYA DE SANCTI PETRI: PA1S y PA2S.

Playa Lavaculos:

- APARCAMIENTO_PLAYA DE LAVACULOS: PA1L.

Chiclana, a 30 de enero del 2025



TABLAS DE ORDENACIÓN

TABLA ORDENACIÓN TRAMO DE PLAYA							SANCTI-PETRI						
Nº	TIPOLOGÍA DE OCUPACIÓN	CÓDIGO	ORDEN	TRAMO DE PLAYA	CÓDIGO INSTALACIÓN	RÉGIMEN DE EXPLOTACIÓN	X	Y	SUPERFICIE DE OCUPACIÓN	FRENTE DE OCUPACIÓN	DOMINIO PÚBLICO PLAYA	PERIODO DE EXPLOTACIÓN	PLANO
1	Aparcamiento	PA	1 S	PA1S	NL		212269	4032340	11589,75	110,00	SÍ	T2-T1-T3-T4	S.1
2	Pasarela minusválidos	PM	1 S	PM1S	NL		212161	4032368	19,75	1,75	SÍ	T2-T1-T3-T4	S.1
3	Módulo Salvamento Socorrismo	SS	1 S	SS1S	NL		212176	4032353	16,00	4,00	SÍ	T2-T1-T3-T4	S.1
4	Zona Náutica Baja Velocidad	ZNBV	1 S	ZNBV1S	L		212159	4032353	0,00	150,00	SÍ	T2-T1-T3	S.1
5	Escuela de Deportes Náuticos	EDN	1 S	EDN1S	L		212159	4032353	75,00	0,00	SÍ	T2-T1-T3	S.1
6	Escuela de Deportes Náuticos	EDN	2 S	EDN2S	L		212159	4032323	75,00	0,00	SÍ	T2-T1-T3	S.1
7	Parque infantil	PI	1 S	PI1S	NL		212180	4032315	25,00	5,00	SÍ	T2-T1-T3-T4	S.1
8	Chiringuito con concesión	CNC-CH	1 S	CNC-CH1S	L		212191	4032302	269,00	20,00	SÍ	T2-T1-T3-T4	S.1
9	Módulo Aseos	A	1 S	A1S	NL		212197	4032291	7,00	2,40	SÍ	T2-T1-T3-T4	S.1
10	Aparcamiento	PA	2 S	PA2S	NL		212274	4032296	1555,47	40,00	SÍ	T2-T1-T3-T4	S.1
11	Torretas de Vigilancia	TV	1 S	TV1S	NL		212201	4032230	5,76	2,40	SÍ	T2-T1-T3-T4	S.1
12	Entarimados de Acceso-Pasarel	P	1 S	P1S	NL		212191	4032132	168,00	1,40	SÍ	T2-T1-T3-T4	S.1
13	Módulo Aseos	A	2 S	A2S	NL		212242	4032144	7,00	2,40	SÍ	T2-T1-T3-T4	S.1
14	Entarimados de Acceso-Pasarel	P	2 S	P2S	NL		212221	4032031	135,80	1,40	SÍ	T2-T1-T3-T4	S.1
15	Chiringuito con concesión	CNC-CH	2 S	CNC-CH2S	L		212245	4031996	193,58	23,00	SÍ	T2-T1-T3-T4	S.2
16	Módulo Aseos	A	3 S	A3S	NL		212254	4031987	7,00	2,40	SÍ	T2-T1-T3-T4	S.2
17	Entarimados de Acceso-Pasarel	P	3 S	P3S	NL		212245	4031975	98,00	1,40	SÍ	T2-T1-T3-T4	S.2
18	Pasarela minusválidos	PM	2 S	PM2S	NL		212294	4031814	84,87	1,40	SÍ	T2-T1-T3-T4	S.2
19	Módulo Aseos	A	4 S	A4S	NL		212306	4031813	7,00	2,40	SÍ	T2-T1-T3-T4	S.2
20	Zona Descanso Discapacitados	ZDD	1 S	ZDD1S	NL		212302	4031802	108,00	9,00	SÍ	T2-T1-T3-T4	S.2
21	Entarimados de Acceso-Pasarel	P	4 S	P4S	NL		212303	4031720	53,20	1,40	SÍ	T2-T1-T3-T4	S.2
22	Torretas de Vigilancia	TV	2 S	TV2S	NL		212301	4031684	5,76	2,40	SÍ	T2-T1-T3-T4	S.2
23	Pasarela	P	5 S	P5S	NL		212309	4031640	49,94	1,40	SÍ	T2-T1-T3-T4	S.2
									14555,88 SUP. TOTAL				
									14555,88 SUP. TOTAL DPM-T-PLAYA				
									0 SUP. ZAMNP				
									0 SUP. ZENP				
									504,94 SUP. P				
									0 SUP. ZSP-I				
									14050,94 SUP. COMP				

TABLA ORDENACIÓN TRAMO DE PLAYA						LAVACULOS							
Nº	TIPOLOGÍA DE OCUPACIÓN	CÓDIGO	ORDEN	TRAMO DE PLAYA	CÓDIGO INSTALACIÓN	RÉGIMEN DE EXPLOTACIÓN	X	Y	SUPERFICIE DE OCUPACIÓN	FRENTE DE OCUPACIÓN	DOMINIO PÚBLICO PLAYA	PERIODO DE EXPLOTACIÓN	PLANO
1	Otras Autorización	AUT	1	L	AUT1L	NL	212320	4031530	1875,00	75,00	SÍ	T2-T1-T3-T4	L.1
2	Entarimados de Acceso-Pasarela	P	1	L	P1L	NL	212280	4031534	126,40	1,40	SÍ	T2-T1-T3	L.1
3	Aparcamiento	PA	1	L	PA1L	NL	212674	4031545	19264,86	130,00	SÍ	T2-T1-T3-T4	L.1
4		#N/D	0	L		#N/D							
5		#N/D	0	L		#N/D							
6		#N/D	0	L		#N/D							
7		#N/D	0	L		#N/D							
8		#N/D	0	L		#N/D							
9		#N/D	0	L		#N/D							
10		#N/D	0	L		#N/D							
11		#N/D	0	L		#N/D							

21266,26 SUP. TOTAL
21266,26 SUP. TOTAL DPM-T-PLAYA
0 SUP. ZAMNP
0 SUP. ZENP
126,4 SUP. P
0 SUP. ZSP-I
21139,86 SUP. COMP

CLASIFICACIÓN DE LAS PLAYAS Y PORCENTAJES DE OCUPACIÓN

TRAMOS PLAYA	CLASIFICACIÓN	SUPERFICIE OCUPADA	SUPERFICIE TOTAL PLEAMAR	% OCUPACIÓN
SANCTI-PETRI	Natural	14051	0	#¡DIV/0!
LAVACULOS	Natural	21140	0	#¡DIV/0!
LA BARROSA	Urbana	20085	0	#¡DIV/0!
TRAMO PLAYA 4	0	0	0	#¡DIV/0!
TRAMO PLAYA 5	0	0	0	#¡DIV/0!
TRAMO PLAYA 6	0	0	0	#¡DIV/0!
TRAMO PLAYA 7	0	0	0	#¡DIV/0!
TRAMO PLAYA 8	0	0	0	#¡DIV/0!
TRAMO PLAYA 9	0	0	0	#¡DIV/0!
TRAMO PLAYA 10	0	0	0	#¡DIV/0!



ESTUDIO ECONÓMICO FINANCIERO

MODIFICACIÓN 2025

7. Estudio Económico Financiero

BENEFICIOS NETOS

Relación de ingresos	
Concepto	Importe
Cánones municipales por explotación	180.000,00 €
Total ingresos	180.000,00 €
Relación de gastos	
Concepto	Importe
Servicio de limpieza de playa	653.732,23 €
Servicio extra de limpieza	128.206,57 €
Montaje de infraestructuras	262.004,68 €
Servicio Salvamento y Dispositivo Sanitario	998.143,89 €
Servicio de limpieza de aseos	144.716,00 €
Presupuesto de ejecución material	195.246,75 €
Total gastos	2.382.050,12 €
Evaluación de la rentabilidad neta	
Concepto	Importe
Ingresos-gastos	-2.202.050,12 €

PRESUPUESTO DE EJECUCIÓN MATERIAL

Unidades de obra	P.E.M.
Quiosco de 9 m² (AUT-K1B y AUT-K2B)	
Valor de la instalación + obras auxiliares, a amortizar en un período de 10 años (11.000,00 €/10 años)	1.100,00 €
Montaje y desmontaje costes anuales	700,00 €

Total valor instalación anual	1.800,00 €
Valor instalación anual x 2 instalaciones	3.600,00 €
Quiosco de 20,00 m² (AUT-K3B, AUT-K4B, AUT-K5B, AUT-K6B, AUT-K7B y AUT-K8B)	
Valor de la instalación + obras auxiliares, a amortizar en un período de 15 años (23.000,00 €/10 años)	2.300,00 €
Montaje y desmontaje costes anuales	4.000,00 €
Total valor instalación anual	6.300,00 €
Valor instalación anual x 6 instalaciones	37.800,00 €
Casetas venta de tickets (AUT5B)	
Valor de la instalación + obras auxiliares, a amortizar en un período de 10 años (4.800,00 €/10 años)	480,00 €
Montaje y desmontaje costes anuales	500,00 €
Total valor instalación anual	980,00 €
Valor instalación anual x 1 instalación	980,00 €
Puestos de venta de frutos secos (AUT4B)	
Valor de la instalación + obras auxiliares, a amortizar en un periodo de 10 años (1.500,00 €/10 años)	150,00 €
Montaje y desmontaje costes anuales	100,00 €
Total valor instalación anual	250,00 €
Valor instalación anual x 1 instalación	250,00 €

Unidades de obra	P.E.M.
Sombrillas y hamacas 450,00 m² (HS1B, HS2B, HS3B, HS4B, HS7B, HS8B, HS9B, HS14B, HS16B, HS17B, HS18B, HS19B y HS20B)	

Valor de la instalación + obras auxiliares, a amortizar en un período de 10 años (23.100,00 €/10 años)	2.310,00 €
Montaje y desmontaje costes anuales	3.000,00 €
Total valor instalación anual	5.310,00 €
Valor instalación anual x 13 zonas	69.030,00 €
Sombrillas y hamacas 600,00 m² (HS5B, HS6B, HS10B, HS11B, HS13B y HS15B)	
Valor de la instalación + obras auxiliares, a amortizar en un período de 10 años (30.800,00 €/10 años)	3.080,00 €
Montaje y desmontaje costes anuales	4.000,00 €
Total valor instalación anual	7.080,00 €
Valor instalación anual x 6 zonas	42.480,00 €
Sombrillas y hamacas 900,00 m² (HS12B)	
Valor de la instalación + obras auxiliares, a amortizar en un período de 10 años (46.200,00 €/10 años)	4.620,00 €
Montaje y desmontaje costes anuales	6.000,00 €
Total valor instalación anual	10.620,00 €
Valor instalación anual x 1 zona	10.620,00 €
Actividades Náuticas (ZNBV1S, ZNBV1B, ZNBV2B, ZNBV3B y ZNBV4B)	
Valor de la instalación + obras auxiliares, a amortizar en un período de 10 años (6.250,00 €/10 años)	625,00 €
Montaje y desmontaje costes anuales	2.000,00 €
Total valor instalación anual	2.625,00 €
Valor instalación anual x 5 zonas	13.125,00 €
Parque Acuático 43,28 m² (PA1B)	

Valor de la instalación + obras auxiliares, a amortizar en un período de 10 años (38.617,50 €/10 años)	3.861,75 €
Montaje y desmontaje costes anuales	12.000,00 €
Total valor instalación anual	15.861,75 €
Valor instalación anual x 1 zona	15.861,75 €
Unidades de obra	P.E.M.
Puestos de venta ambulante (AUT1B, AUT2B y AUT3B)	
Valor de la instalación + obras auxiliares, a amortizar en un periodo de 10 años (3.000,00 €/10 años)	300,00 €
Montaje y desmontaje costes anuales	200,00
Total valor instalación anual	500,00 €
Valor instalación anual x 3 instalaciones	1.500,00 €
TOTAL PRESUPUESTO DE EJECUCIÓN MATERIAL	195.246,75 €



ACTIVIDADES Y EVENTOS



Actividades y eventos

- INCLUIR EN EVENTOS:

- CAMPEONATO SUP RACE.

- EVENTOS

EVENTOS	CÓDIGO INSTALACIÓN	INFRAESTRUCTURAS ASOCIADAS	SUPERFICIE DE OCUPACIÓN	PERIODO DE CELEBRACION	DISPOSITIVO
XXX Concurso castillos y figuras en la arena	ZENP		600 m ²	13 DE AGOSTO	
Surfing day	ZENP			21 DE JUNIO	
Torneo palas playa	ZENP			4-5 DE JULIO 8-9 DE AGOSTO	
Zumba beach Cáritas	ZENP			24 DE JULIO	
XIV Carrera popular playa la Barrosa	ZENP			12 DE JULIO	
Brazadas Solidarias	ZENP			12 DE JULIO	
X Circuito ajedrez en playa la Barrosa	ZENP			18 DE JULIO 22 DE AGOSTO	
Torneo de voley playa	ZENP			4-5 DE JULIO 8-9 DE AGOSTO	
Torneo fútbol playa	ZENP			25-26 DE JULIO 15-16 DE AGOSTO	
Fiesta Verano Playa	ZENP			22 DE AGOSTO	
X Acuatlón playas de Chiclana	ZENP			1 DE AGOSTO	
Triatlón de menores	ZENP			13 DE SEPTIEMBRE	
XXVIII Triatlón Ciudad de Chiclana	ZENP			17 DE MAYO	
Marcha Paseo de la Luz	ZENP			10 DE OCTUBRE	
Campeonato de Wing Foil	ZENP			3, 4 y 5 DE DICIEMBRE	
Campeonato SUP RACE	ZENP			MAYO	

Tabla 6. Eventos



PLANIMETRÍA

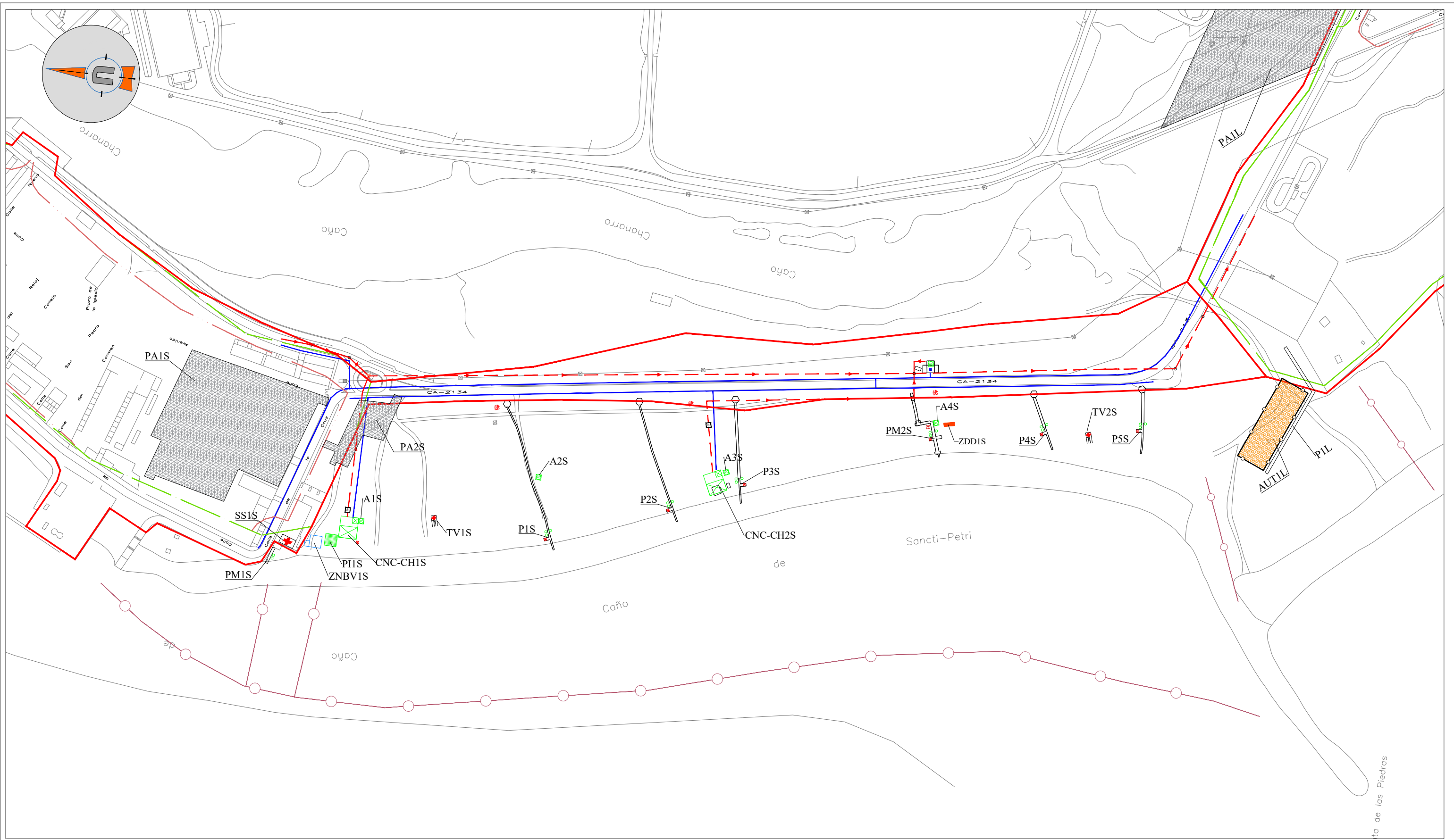

LEYENDA	MEGAFONIA	TORRE VIGILANCIA (TV)	CHIRINGUITOS (CNC-CH)	E.BOMBEO SANEAMIENTO	INFORMACIÓN Y VENTA TICKET
	DUCHA	HAMACAS Y SOMBRILLAS (HS)	ZONA DISCAPCITADOS (ZDD)	RED SANEAMIENTO	CAMILLA DE MASAJE
	LAVAPIES	PARQUE INFANTIL (PI)	SALVAMENTO SOCORRISMO (SS)	RED ABASTECIMIENTO	ZONA CANINA (AUT-L)
	PAPELERAS	MODULO ASEOS (A)	Z.NAUTICA BAJA VELOCIDAD (ZNBV)	LINEA DESLINDE ZSP	PARQUE ACUATICO (PA)
VENTA AMBULANTE (AUT)	TERRAZAS (CNC)	FUENTE/BEBEDERO	LINEA DESLINDE ZST	APARCAMIENTO (PA)	
KIOSCOS (AUT-K)	ACTIV. MÚLTIPLES (ZAMP-AZMNP)	LINEA BALIZAMIENTO	LINEA DESLINDE DPMT		

PLANO:
**SERVICIOS DE TEMPORADA EN PLAYAS
 PLAYA DE SANCTI PETRI**

FECHA: ENERO 2025	EL TÉCNICO DE PLAYAS JOSE ANTONIO PARDO MORENO	NUM. S.1
ESCALA: 1/3000		

MODIFICACIÓN SUSTANCIAL DEL PLAN DE EXPLOTACIÓN DE PLAYAS 2024 CHICLANA DE LA FRONTERA (CÁDIZ)

CHICLANA NATURAL
 SOCIEDAD ANÓNIMA MUNICIPAL
 DEPARTAMENTO DE MEDIO AMBIENTE



LEYENDA		MEGAFONIA		TORRE VIGILANCIA (TV)		CHIRINGUITOS (CNC-CH)		E.BOMBEO SANEAMIENTO		INFORMACIÓN Y VENTA TICKET
		DUCHA		HAMACAS Y SOMBRILLAS (HS)		ZONA DISCAPACITADOS (ZDD)		RED SANEAMIENTO		CAMILLA DE MASAJE
		LAVAPIÉS		PARQUE INFANTIL (PI)		SALVAMENTO SOCORRISMO (SS)		RED ABASTECIMIENTO		ZONA CANINA (AUT-L)
		PAPELERAS		MODULO ASEOS (A)		Z.NAUTICA BAJA VELOCIDAD (ZNBV)		LINEA DESLINDE ZSP		PARQUE ACUATICO (PA)
	VENTA AMBULANTE (AUT)		TERRAZAS (CNC)		FUENTE/BEBEDERO		LINEA DESLINDE ZST		APARCAMIENTO (PA)	
	KIOSCOS (AUT-K)		ACTIV. MÚLTIPLES (ZAMP-AZMNP)		LINEA BALIZAMIENTO		LINEA DESLINDE DPMT			

PLANO: SERVICIOS DE TEMPORADA EN PLAYAS PLAYA DE LAVACULOS		
FECHA: ENERO 2025	EL TÉCNICO DE PLAYAS JOSE ANTONIO PARDO MORENO	NUM. L.I
ESCALA: 1/3000		

MODIFICACIÓN SUSTANCIAL DEL PLAN DE EXPLOTACIÓN DE PLAYAS 2024 CHICLANA DE LA FRONTERA (CÁDIZ)

CHICLANA NATURAL
SOCIEDAD ANÓNIMA MUNICIPAL
DEPARTAMENTO DE MEDIO AMBIENTE

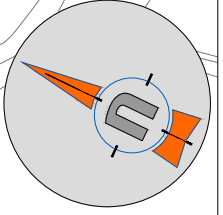
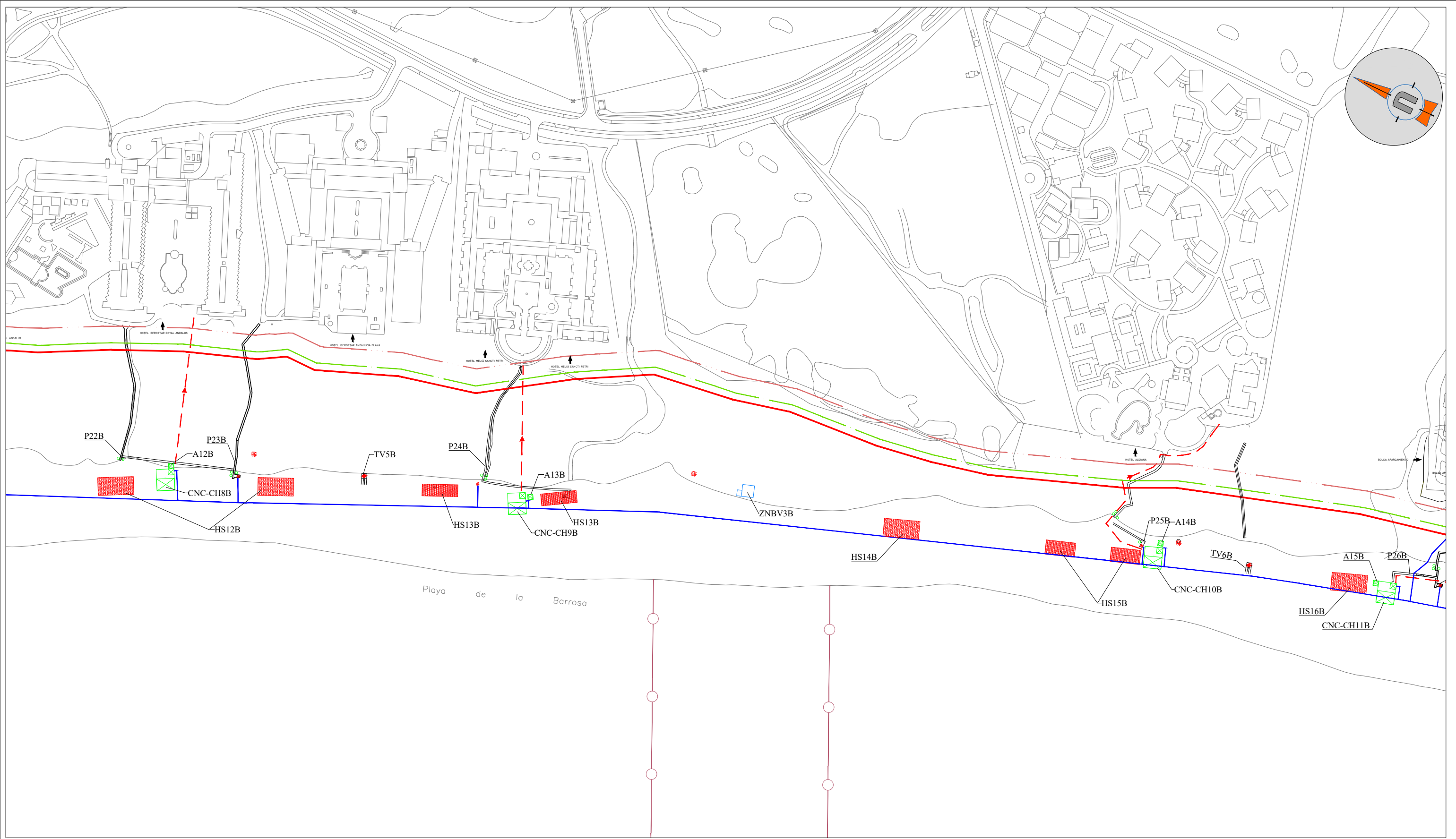

LEYENDA	MEGAFONIA	TORRE VIGILANCIA (TV)	CHIRINGUITOS (CNC-CH)	E.BOMBEO SANEAMIENTO	INFORMACIÓN Y VENTA TICKET
	DUCHA	HAMACAS Y SOMBRILLAS (HS)	ZONA DISCAPACITADOS (ZDD)	RED SANEAMIENTO	CAMILLA DE MASAJE
	LAVAPIES	PARQUE INFANTIL (PI)	SALVAMENTO SOCORRISMO (SS)	RED ABASTECIMIENTO	ZONA CANINA (AUT-L)
	PAPELERAS	MODULO ASEOS (A)	Z.NAUTICA BAJA VELOCIDAD (ZNBV)	LINEA DESLINDE ZSP	PARQUE ACUATICO (PA)
VENTA AMBULANTE (AUT)	TERRAZAS (CNC)	FUENTE/BEBEDERO	LINEA DESLINDE ZST	APARCAMIENTO (PA)	
KIOSCOS (AUT-K)	ACTIV. MULTIPLES (ZAMP-AZMNP)	LINEA BALIZAMIENTO	LINEA DESLINDE DPMT		

PLANO:
**SERVICIOS DE TEMPORADA EN PLAYAS
PLAYA DE LA BARROSA**

FECHA: ENERO 2025	EL TÉCNICO DE PLAYAS	NUM.
ESCALA: 1/3000	JOSE ANTONIO PARDO MORENO	B.4

MODIFICACIÓN SUSTANCIAL DEL PLAN DE EXPLOTACIÓN DE PLAYAS 2024 CHICLANA DE LA FRONTERA (CÁDIZ)

CHICLANA NATURAL
SOCIEDAD ANÓNIMA MUNICIPAL
DEPARTAMENTO DE MEDIO AMBIENTE

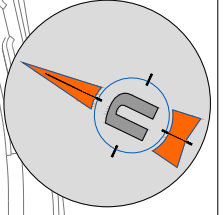
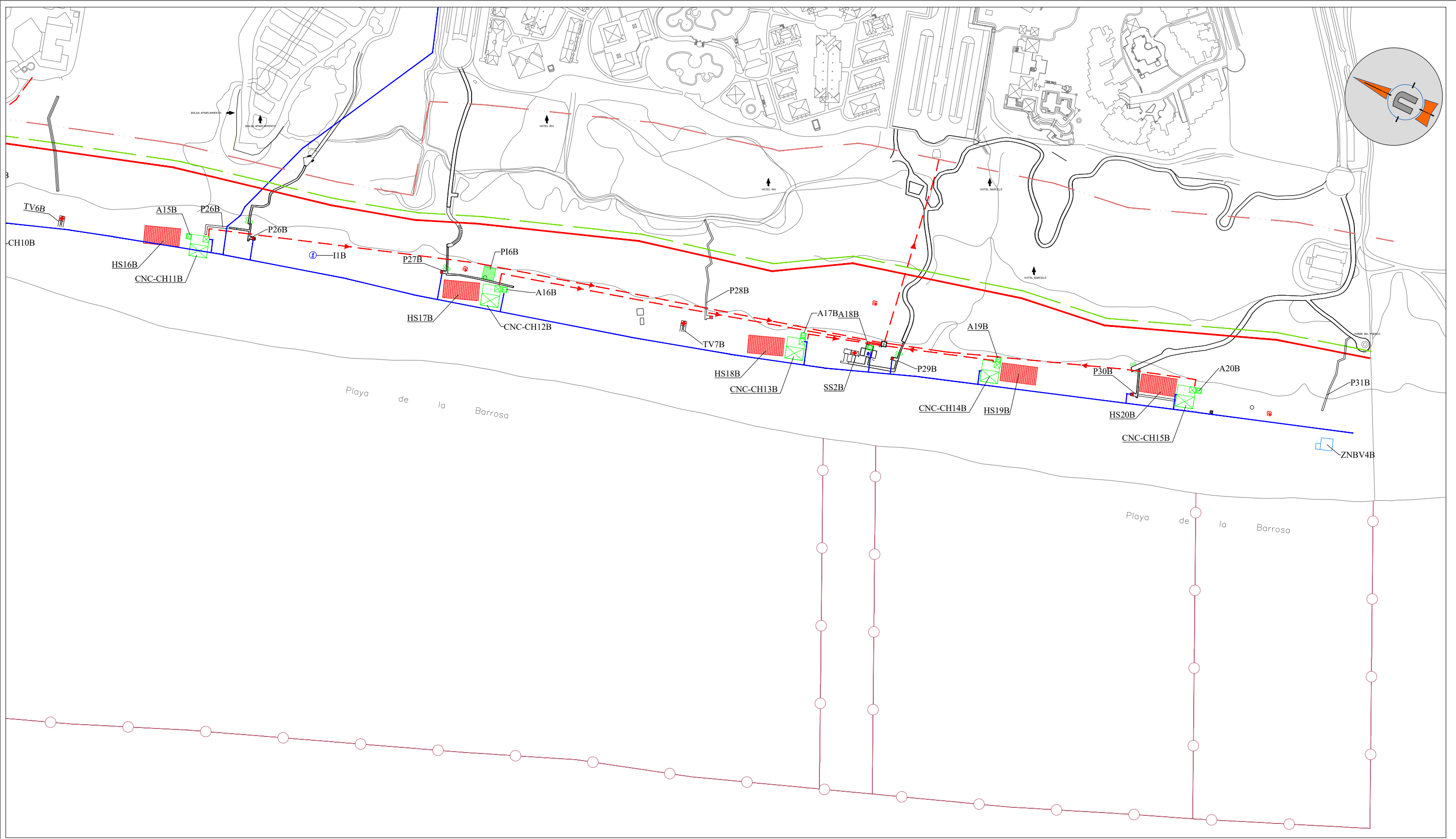

LEYENDA	MEGAFONIA	TORRE VIGILANCIA (TV)	CHIRINGUITOS (CNC-CH)	E.BOMBEO SANEAMIENTO	INFORMACIÓN Y VENTA TICKET
	DUCHA	HAMACAS Y SOMBRILLAS (HS)	ZONA DISCAPACITADOS (ZDD)	RED SANEAMIENTO	CAMILLA DE MASAJE
	LAVAPIES	PARQUE INFANTIL (PI)	SALVAMENTO SOCORRISMO (SS)	RED ABASTECIMIENTO	ZONA CANINA (AUT-L)
	PAPELERAS	MODULO ASEOS (A)	Z.NAUTICA BAJA VELOCIDAD (ZNBV)	LINEA DESLINDE ZSP	PARQUE ACUATICO (PA)
VENTA AMBULANTE (AUT)	TERRAZAS (CNC)	FUENTE/BEBEDERO	LINEA DESLINDE ZST	APARCAMIENTO (PA)	
KIOSCOS (AUT-K)	ACTIV. MULTIPLES (ZAMP-AZMNP)	LINEA BALIZAMIENTO	LINEA DESLINDE DPMT		

PLANO:
**SERVICIOS DE TEMPORADA EN PLAYAS
 PLAYA DE LA BARROSA**

FECHA: ENERO 2025	EL TÉCNICO DE PLAYAS JOSE ANTONIO PARDO MORENO	NUM. B.5
ESCALA: 1/3000		

MODIFICACIÓN SUSTANCIAL DEL PLAN DE EXPLOTACIÓN DE PLAYAS 2024 CHICLANA DE LA FRONTERA (CÁDIZ)

CHICLANA NATURAL
 SOCIEDAD ANÓNIMA MUNICIPAL
 DEPARTAMENTO DE MEDIO AMBIENTE



JUSTIFICANTE ABONO DE TASA

EXCMO. AYTO. CHICLANA FRA./

T E S O R E R I A

Banco o Caja Pagador: 204 UNICAJA BANCO
Forma de Pago: TRANSFERENCIA BANCARIA

Sr. Director de UNICAJA BANCO transferida con cargo
a la cuenta 0030015472 de este Ayuntamiento en aquella entidad,
la cantidad que seguidamente se relaciona al beneficiario detallado.

N.I.F. Beneficiario Concepto Banco Nombre de la Sucursal Cta./Cte. Importe

S4111001F	CONSEJERIA DE SOSTENIBILIDAD Y MEDIO AMBIENTE. Importe tasa modificación sustancial 2025 plan de explotación de playas 2024-2027.	MODELO 046	302,13.-€
-----------	---	------------	-----------

Suma Total 302,13.-€

Suma la presente orden de transferencia la cantidad de 302,13 euros.
/Importe en letra: **TRESCIENTOS DOS EUROS CON TRECE CÉNTIMOS.**

Chiclana de la Fra., al día de la fecha de la firma digital.

EL INTERVENTOR.

LA TENIENTE ALCALDE
DELEGADA DE HACIENDA.

EL TESORERO.

Fdo.: Angel Tomás Pérez Cruceira .

Fdo.: Isabel María Butrón García .

Fdo.: Juan José Auzmendi Curcio.

Documento firmado por:	Fecha/hora:
AUZMENDI CURCIO JUAN JOSE	05/02/2025 13:21:26
BUTRON GARCIA ISABEL MARIA	04/02/2025 14:38:37
PEREZ CRUCEIRA ANGEL TOMAS	04/02/2025 13:03:04

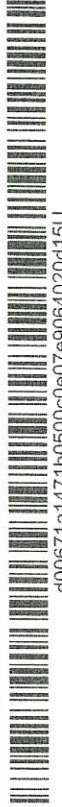

La autenticidad de este documento puede ser comprobada
mediante el Código Seguro de Verificación en
<http://ventanillavirtual.chiclana.es/validacionDoc?csv=d00671a1471b0500c0e07e9064020d15U>



Junta de Andalucía

CARTA DE PAGO

Modelo 909

1. DATOS DEL INGRESO

NÚMERO DE DOCUMENTO:	CÓDIGO TERRITORIAL:	DNI/NIE/NIF:	TOTAL A INGRESAR (EUROS):
9091037392734	EH0006	P1101500E	302,13
DOCUMENTO ORIGEN ASOCIADO:	0462968747044		

2. LUGARES Y MEDIOS PARA REALIZAR EL INGRESO

De conformidad con lo establecido en la Orden de la Consejería de Economía, Hacienda y Fondos Europeos de 22 de marzo de 2024, (BOJA nº 62, del 1 de abril), por la que se regula la presentación de autoliquidaciones, declaraciones y otros documentos vinculados a la gestión de ingresos en la Plataforma de Pago y Presentación, la realización de los ingresos de la Hacienda Pública de la Junta de Andalucía, así como la prestación del servicio de colaboración de las entidades de crédito en la gestión recaudatoria, el ingreso de la presente carta de pago se puede realizar en los siguientes lugares y con los medios de pago que se indican:

A. En la PLATAFORMA TELEMÁTICA DE PAGO Y PRESENTACIÓN DE TRIBUTOS Y OTROS INGRESOS disponible en la Sede electrónica general de la Administración de la Junta de Andalucía mediante:

- Cargo en cuenta en alguna de las entidades de crédito adheridas a este servicio (necesita identificación mediante certificado digital).
- Tarjeta de débito o crédito.
- Transferencia bancaria



El acceso a la Plataforma está disponible en la dirección: <https://lajunta.es/pagos> o pulsando o leyendo el código QR que se muestra junto a este texto.

En la citada dirección están relacionadas las entidades de crédito adheridas al servicio de cargo en cuenta, así como los tipos de tarjeta admitidos.

B. En las ENTIDADES DE CRÉDITO que presten el servicio de colaboración en la gestión recaudatoria de la Comunidad Autónoma de Andalucía.

El ingreso se deberá realizar en metálico en cualquiera de las sucursales de estas entidades de crédito en España durante su horario de caja. La admisión de otros medios de ingreso dependerá de los servicios que cada entidad tenga a disposición de sus clientes.

La relación de las entidades autorizadas como colaboradoras está disponible en la dirección: <https://lajunta.es/eec>

3. CLÁUSULA DE PROTECCIÓN DE DATOS

De acuerdo con lo establecido en la normativa de protección de datos aplicable, le informamos de que sus datos serán tratados por la Junta de Andalucía. Puede obtener información más detallada sobre nuestra política de protección de datos y ejercer sus derechos en cualquier momento visitando la página <https://juntadeandalucia.es/protecciondedatos.html>

4. CÓDIGO DE BARRAS PARA SU PAGO EN LA ENTIDAD COLABORADORA



909103739273400000000030213P1101500EEH0006

5. INGRESO



El pago de este documento se acreditará mediante justificante expedido por la Tesorería General de la Junta de Andalucía o por las entidades colaboradoras en la gestión recaudatoria, que deberá tener el contenido mínimo previsto en el artículo 22.2 de la Orden de la Consejería de Economía, Hacienda y Fondos Europeos de 22 de marzo de 2024: Número de documento, NIF, importe, fecha y hora, código de entidad y oficina (si se ingresa por entidad colaboradora, NRC y medio de pago utilizado).

Las entidades colaboradoras podrán sustituir el documento justificativo del ingreso por la certificación mecánica sobre esta carta de pago con el mismo contenido mínimo.



Junta de Andalucía
Consejería de Sostenibilidad y Medio Ambiente

OTROS INGRESOS
TASAS, PRECIOS PÚBLICOS, SANCIONES, OTROS INGRESOS

MODELO

046

DECLARACIÓN - LIQUIDACIÓN EN EUROS

DELEGACIÓN
PROVINCIAL EN

CADIZ

ÓRGANO
GESTOR

DT. CÁDIZ (MEDIO AMBIENTE)

CÓDIGO
TERRITORIAL

MA1101

EJEMPLAR PARA EL INTERESADO



P1101500E

AYUNTAMIENTO DE CHICLANA DE LA FRONTERA



0462968747044

FECHA DE PRESENTACIÓN: 02 DIA 23 MES 01 AÑO 2025
0047 04 CONCEPTO: SERV.ADMINISTRATIVOS GEST.LITORAL

(A) OBLIGADO AL PAGO

N.I.F. P1101500E APELLIDOS Y NOMBRE O RAZÓN SOCIAL AYUNTAMIENTO DE CHICLANA DE LA FRONTERA

A LOS EFECTOS DE NOTIFICACIÓN

DOMICILIO FISCAL 53 X

OTRO DOMICILIO 52

TIPO VÍA	NOMBRE VÍA PÚBLICA	TIPO Nº	Nº / KM	CALIF. NUM.	BLOQ.	PORTAL	ESCAL.	PLTA./PISO	PTA./LETRA
07 CL	08 CONSTITUCIÓN	42 NUM	09 1	45	10	44	11	12	13

COMPLEMENTO DOMICILIO	PROVINCIA	MUNICIPIO	LOCALIDAD	C. POSTAL	TELÉFONO
46	17 CADIZ	16 CHICLANA DE LA FRONTERA	43 CHICLANA DE LA FRONTERA	18 11130	14 956408313

(B) RESPONSABLE SOLIDARIO (SI EXISTE)

N.I.F. APELLIDOS Y NOMBRE O RAZÓN SOCIAL

TIPO VÍA	NOMBRE VÍA PÚBLICA	TIPO Nº	Nº / KM	CALIF. NUM.	BLOQ.	PORTAL	ESCAL.	PLTA./PISO	PTA./LETRA
21	22	47	23	50	24	48	25	26	27

COMPLEMENTO DOMICILIO	PROVINCIA	MUNICIPIO	LOCALIDAD	C. POSTAL	TELÉFONO
51	30	29	49	31	28

(C) LIQUIDACIÓN

LIQUIDACIÓN ANEXA 32 X

EXPEDIENTE Nº 33

LIQUIDACIÓN Nº 34

AUTOLIQUIDACIÓN 35

DESCRIPCIÓN

36 RESGUARDO ACREDITATIVO DEL PAGO DE LA "TASA POR SERVICIOS ADMINISTRATIVOS EN MATERIA DE GESTIÓN DEL LITORAL" _MODIFICACIÓN SUSTANCIAL 2025, DEL PLAN DE EXPLOTACIÓN DE PLAYAS 2024/2027, DE CHICLANA DE LA FRONTERA.

IMPORTE 56 302,13 BONIFICACIÓN 57

TOTAL A INGRESAR 37 302,13

(D) PRESENTACIÓN

FECHA DE LIQUIDACIÓN

89 DIA MES AÑO

FECHA DE PRESENTACIÓN

90 DIA 23 MES 01 AÑO 2025

ÓRGANO COMPETENTE

DT. CÁDIZ (MEDIO AMBIENTE)

FIRMA DEL PRESENTADOR/A:

SELLO:

FIRMA:

(E) INGRESO

Este documento no será válido sin la certificación mecánica o, en su defecto, firma autorizada

000319/2

Cláusula de Protección Datos.

En cumplimiento de lo dispuesto en el Reglamento General de Protección de Datos le informamos que:

a) El Responsable del tratamiento de sus datos personales es la Secretaría General de Hacienda, cuya dirección es Calle Juan Antonio de Vizarrón s/n 6ª planta 41071 (Sevilla).

b) Podrá contactar con el Delegado de Protección de Datos en la dirección dpd.chie@juntadeandalucia.es.

c) Los datos personales que nos proporciona son necesarios para el análisis, seguimiento y gestión de ingresos, cuya base Jurídica es el art. 6.1.e) del RGPD, cumplimiento de una misión realizada en interés público.

d) Puede usted ejercer sus derechos de acceso, rectificación, supresión, portabilidad de sus datos, y la limitación u oposición a su tratamiento, como se explica en la información adicional.

La información adicional detallada, así como el formulario para reclamación y/o ejercicio de derechos se encuentra disponible en la siguiente dirección electrónica: <https://www.juntadeandalucia.es/protecciondedatos>