

ANEXO CORRECTOR I A PROYECTO DE EJECUCIÓN
DE REFORMA DE LÍNEA AÉREA DE MEDIA TENSIÓN DENOMINADA
"ALCAUDETE." A 25KV ENTRE EL CD 43877 "CDT_FTE.TOJAR_1 "
Y EL APOYO A535538, SITO EN PARAJES EL CALVARIO, LAS
ERILLAS, LAS POZUELAS, LOS PUNTALES Y COBERTILLAS EN EL
T.M. FUENTE TOJAR (CÓRDOBA)

ITER: 1744825

Córdoba, mayo de 2024

FRANCISCO JOSE FERNANDEZ SANCHEZ		24/06/2024 14:52	PÁGINA 1/13
VERIFICACIÓN	PEGVEC8FYZUR65F9UG7E2VCAMPU96	https://ws050.juntadeandalucia.es:443/verificarFirma/	
			

JUNTA DE ANDALUCÍA

CONSEJERÍA DE ECONOMÍA, INNOVACIÓN, CIENCIA Y EMPLEO
DELEGACIÓN TERRITORIAL EN Cordoba

DECLARACIÓN RESPONSABLE DEL/DE LA TÉCNICO/A COMPETENTE AUTOR/A DE TRABAJOS PROFESIONALES

Resolución de la Dirección General de Industria, Energía y Minas por la que se establece el modelo de declaración responsable del técnico competente autor de trabajos profesionales presentados en los procedimientos administrativos en materia de industria, energía y minas

1		IDENTIFICACIÓN DEL/DE LA TÉCNICO/A COMPETENTE AUTOR/A DEL TRABAJO PROFESIONAL							
NOMBRE Y APELLIDOS:						NIF/NIE:			
CARLOS JOVER RODRIGUEZ						26742924L			
DOMICILIO A EFECTOS DE NOTIFICACIÓN:									
TIPO DE VÍA		NOMBRE DE LA VÍA							
CALLE		IMPRENTA DE LA ALBORADA							
KM EN LA VÍA		NÚMERO		ESCALERA		PLANTA		LETRA	
		PARCELA 124						D	
PAÍS		PROVINCIA		MUNICIPIO					
ESPAÑA		CÓRDOBA		CÓRDOBA		14014			
TITULACIÓN:						ESPECIALIDAD			
INGENIERO TÉCNICO INDUSTRIAL						ELECTRICIDAD			
UNIVERSIDAD:									
UNIVERSIDAD DE CÓRDOBA									
COLEGIO PROFESIONAL AL QUE PERTENECE:						Nº DE COLEGIADO/A:			
COLEGIO OFICIAL DE PERITOS E INGENIEROS TÉCNICOS INDUSTRIALES DE MÁLAGA						5820			

2		DATOS DEL TRABAJO PROFESIONAL							
TIPO Y CARACTERÍSTICAS DEL TRABAJO PROFESIONAL:									
ANEXO CORRECTOR A PROYECTO									
TÍTULO DEL DOCUMENTO TÉCNICO PRESENTADO ANTE ESTA ADMINISTRACIÓN:									
ANEXO CORRECTOR I A PROYECTO DE EJECUCIÓN DE REFORMA DE LÍNEA AÉREA DE MEDIA TENSIÓN DENOMINADA "ALCAUDETE." A 25KV ENTRE EL CD 43877 "CDT_FTE.TOJAR_1" Y EL APOYO A535538, SITO EN PARAJES EL CALVARIO, LAS ERILLAS, LAS POZUELAS, LOS PUNTALES Y COBERTILLAS EN EL T.M. FUENTE TOJAR (CÓRDOBA)									
FECHA DE ELABORACIÓN DEL TRABAJO:									
JUNIO 2024									

3		DECLARACIÓN RESPONSABLE							
El/La abajo firmante, cuyos datos identificativos constan en el apartado 1, DECLARA bajo su responsabilidad que, en la fecha de elaboración y firma del documento técnico cuyos datos se indican en el apartado 2.									
1.- Estaba en posesión de la titulación indicada en el apartado 1.									
2.- Dicha titulación le otorgaba competencia legal suficiente para la elaboración del trabajo profesional indicado en el apartado 2.									
3.- Se encontraba colegiado/a con el número y en el colegio profesional indicados en el apartado 1.									
4.- No se encontraba inhabilitado para el ejercicio de la profesión.									
5.- Conoce la responsabilidad civil derivada del trabajo profesional indicado en el apartado 2.									
6.- El trabajo profesional indicado en el apartado 2 se ha ejecutado conforme a la normativa vigente de aplicación al mismo.									
En Córdoba a 18 de JUNIO de 2024									
Fdo.: CARLOS JOVER RODRIGUEZ									

ILMO/A. SR/A. DELEGADO/A TERRITORIAL DE LA CONSEJERÍA DE ECONOMÍA, INNOVACIÓN, CIENCIA Y EMPLEO EN Cordoba

PROTECCIÓN DE DATOS

Los datos de carácter personal contenidos en este impreso podrán ser incluidos en un fichero para su tratamiento por este órgano administrativo como titular responsable del fichero, en el uso de las funciones propias que tiene atribuidas y en el ámbito de sus competencias. Asimismo, se le informa de la posibilidad de ejercer los derechos de acceso, rectificación, cancelación y oposición, todo ello de conformidad con lo dispuesto en el artículo 5 de la Ley Orgánica 15/1999, de Protección de Datos de carácter Personal (BOE nº 298, de 14/12/1999)

Documento 1 de 1. Firmado por: JOVER RODRIGUEZ CARLOS - 26742924L. Emisor del certificado: AC FNMT Usuarios. Número de serie del certificado: 98.317.837.885.358.681.657.729.208.787.424.217.498. Fecha de emisión de la firma: 18/06/24 11:38. Código de integridad (alg. SHA-256): e4e437594026fcb2b16dca4707de724ab2bfae4e8970bdc5ae799. Página 1 de un total de 1 página(s). Versión imprimible con información de firma.

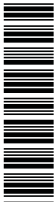

002050

ÍNDICE GENERAL

Memoria3

Planos7

Nº Reg. Entrada: 202499906742882. Fecha/Hora: 24/06/2024 14:52:07

FRANCISCO JOSE FERNANDEZ SANCHEZ		24/06/2024 14:52	PÁGINA 3/13
VERIFICACIÓN	PEGVEC8FYZWUR65F9UG7E2VCAMPU96	https://ws050.juntadeandalucia.es:443/verificarFirma/	
			

Memoria

1. Objeto.....4

2. Alcance4

3. Antecedentes5

4. Propuesta de modificación del proyecto5

Nº Reg. Entrada: 202499906742882. Fecha/Hora: 24/06/2024 14:52:07

FRANCISCO JOSE FERNANDEZ SANCHEZ		24/06/2024 14:52	PÁGINA 4/13
VERIFICACIÓN	PEGVEC8FYZWUR65F9UG7E2VCAMPU96	https://ws050.juntadeandalucia.es:443/verificarFirma/	
			

Nº Reg. Entrada: 20249906742882. Fecha/Hora: 24/06/2024 14:52:07

ANEXO CORRECTOR I A PROYECTO DE EJECUCIÓN DE REFORMA DE LÍNEA AÉREA DE MEDIA TENSIÓN DENOMINADA "ALCAUDETE." A 25KV ENTRE EL CD 43877 "CDT_FTE.TOJAR_1" Y EL APOYO A535538, SITO EN PARAJES EL CALVARIO, LAS ERILLAS, LAS POZUELAS, LOS PUNTALES Y COBERTILLAS EN EL T.M. FUENTE TOJAR (CÓRDOBA) (CODIGO PLAN: SFF0065_1)

1. Objeto

Se redacta el presente anexo en base al proyecto de referencia titulado "PROYECTO DE EJECUCIÓN DE REFORMA DE LÍNEA AÉREA DE MEDIA TENSIÓN DENOMINADA "ALCAUDETE." A 25KV ENTRE EL CD 43877 "CDT_FTE.TOJAR_1" Y EL APOYO A535538, SITO EN PARAJES EL CALVARIO, LAS ERILLAS, LAS POZUELAS, LOS PUNTALES Y COBERTILLAS EN EL T.M. FUENTE TOJAR (CÓRDOBA) (CODIGO PLAN: SFF0065_1)" redactado por el colegiado D. Tiburcio Cañadas Olmo, nº de colegiado 2.931 del Colegio Oficial de Peritos e Ingenieros Técnicos Industriales de Córdoba, donde se plantea la instalación proyectada por el Peticionario y Titular EDISTRIBUCIÓN REDES DIGITALES S.L.UNIPERSONAL, con C.I.F.: B-82.846.817 y domicilio social en Calle Ribera del Loira 60, 28042 Madrid (domicilio a efecto de notificaciones en Córdoba, Carretera del Aeropuerto km 2,5 y código postal, 14004).

El presente anexo es firmado por D. Carlos Jover Rodríguez, nº de colegiado 5.820 del Colegio Oficial de Peritos e Ingenieros Técnicos Industriales de Málaga, perteneciente a la empresa Ecointegral Ingeniería, S.L.

Este documento tiene como objeto de señalar y aclarar algunos de los puntos realizados en el "PROYECTO DE EJECUCIÓN DE REFORMA DE LÍNEA AÉREA DE MEDIA TENSIÓN DENOMINADA "ALCAUDETE." A 25KV ENTRE EL CD 43877 "CDT_FTE.TOJAR_1" Y EL APOYO A535538, SITO EN PARAJES EL CALVARIO, LAS ERILLAS, LAS POZUELAS, LOS PUNTALES Y COBERTILLAS EN EL T.M. FUENTE TOJAR (CÓRDOBA) (CODIGO PLAN: SFF0065_1)"

El motivo de esta modificación se origina como respuesta al requerimiento por parte de Consejería de Economía, Hacienda y Fondos Europeos, Consejería de Política Industrial y Energía Delegación Territorial de Córdoba, en el cual se solicita aclaración de los siguientes puntos del proyecto:

- Planos de planta prevista donde queden reflejados las referencias catastrales de las parcelas afectadas.

Estos puntos se subsanan y se reflejan en el presente Anexo.

2. Alcance

El alcance del presente anexo pretende establecer y justificar las modificaciones ejecutadas sobre el proyecto de referencia, en lo relativo a las soluciones y condiciones constructivas llevadas a cabo sobre las instalaciones objeto del proyecto.

Asimismo, el presente anexo se constituye como la documentación técnica complementaria necesaria para exponer que, las modificaciones ya ejecutadas, siguen cumpliendo con las condiciones y garantías mínimas exigidas por la reglamentación vigente. Todo ello, con objeto de obtener las autorizaciones pertinentes en los organismos competentes para la realización efectiva de las citadas modificaciones y la correspondiente puesta en servicio de la citada instalación.

En este sentido, el presente anexo consta de los siguientes documentos técnicos complementarios al proyecto de referencia: planos.

FRANCISCO JOSE FERNANDEZ SANCHEZ		24/06/2024 14:52	PÁGINA 5/13
VERIFICACIÓN	PEGVEC8FYZWUR65F9UG7E2VCAMPU96	https://ws050.juntadeandalucia.es:443/verificarFirma/	
			

3. Antecedentes

El presente anexo tiene como objeto la modificación parcial de un proyecto de referencia previo, cuyos antecedentes se muestran a continuación:

- Con fecha 09 de marzo de 2021 se firma la declaración responsable "PROYECTO DE EJECUCIÓN DE REFORMA DE LÍNEA AÉREA DE MEDIA TENSIÓN DENOMINADA "ALCAUDETE." A 25KV ENTRE EL CD 43877 "CDT_FTE.TOJAR_1" Y EL APOYO A535538, SITO EN PARAJES EL CALVARIO, LAS ERILLAS, LAS POZUELAS, LOS PUNTALES Y COBERTILLAS EN EL T.M. FUENTE TOJAR (CÓRDOBA) (CODIGO PLAN: SFF0065_1)" por D. Tiburcio Cañadas Olmo, nº de colegiado 2.931 del Colegio Oficial de Peritos e Ingenieros Técnicos Industriales de Córdoba.

4. Propuesta de modificación del proyecto

Expuesto los antecedentes, el presente anexo tiene como objeto modificar parcialmente los datos y condiciones constructivas que figuran en el "PROYECTO DE EJECUCIÓN DE REFORMA DE LÍNEA AÉREA DE MEDIA TENSIÓN DENOMINADA "ALCAUDETE." A 25KV ENTRE EL CD 43877 "CDT_FTE.TOJAR_1" Y EL APOYO A535538, SITO EN PARAJES EL CALVARIO, LAS ERILLAS, LAS POZUELAS, LOS PUNTALES Y COBERTILLAS EN EL T.M. FUENTE TOJAR (CÓRDOBA) (CODIGO PLAN: SFF0065_1)".

En este sentido, los puntos del citado proyecto de referencia que quedan complementados y/o modificados por el presente Anexo son los siguientes:

- Tabla resumen.
- Documento Planos (Se adjuntan los nuevos planos 01.1, 01.2, 01.3, 01.4 y 01.5 del presente anexo).

De esta forma, se pretende formalizar y justificar las siguientes modificaciones sobre el proyecto original:

1. Cambio de los planos de planta para que queden reflejadas las referencias catastrales de las parcelas afectadas.

FRANCISCO JOSE FERNANDEZ SANCHEZ		24/06/2024 14:52	PÁGINA 6/13
VERIFICACIÓN	PEGVEC8FYZWUR65F9UG7E2VCAMPU96	https://ws050.juntadeandalucia.es:443/verificarFirma/	
			

4.1. Tabla resumen

Características de la instalación			
Línea aérea de media tensión			
Clase de línea	Origen	Final	
Aérea	CD 43877	A535538	
Tensión	Longitud (m)	Conductor	
		Material	Sección (mm²)
25 kV	3316,00	47- AL1/8- ST1A)	54,6
Observaciones			
Se proyecta la reforma de la línea de media tensión "ALCAUDETE." a 25 kV para la mejora del servicio y las características de las instalaciones actuales.			

Córdoba, mayo de 2024



El ingeniero Técnico Industrial
Carlos Jover Rodríguez
Número de Colegiado 5.820
del Colegio Oficial de Peritos e Ingenieros
Técnicos Industriales de Málaga

Planos

- 01.1 PLANTA GENERAL DE LA INSTALACIÓN. ESTADO PREVISTO TRAMO A.
- 01.2 PLANTA GENERAL DE LA INSTALACIÓN. ESTADO PREVISTO TRAMO A.
- 01.3 PLANTA GENERAL DE LA INSTALACIÓN. ESTADO PREVISTO TRAMO A.
- 01.4 PLANTA GENERAL DE LA INSTALACIÓN. ESTADO PREVISTO TRAMO A.
- 01.5 PLANTA GENERAL DE LA INSTALACIÓN. ESTADO PREVISTO TRAMO B.

Nº Reg. Entrada: 202499906742882. Fecha/Hora: 24/06/2024 14:52:07

FRANCISCO JOSE FERNANDEZ SANCHEZ		24/06/2024 14:52	PÁGINA 8/13
VERIFICACIÓN	PEGVEC8FYZWUR65F9UG7E2VCAMPU96	https://ws050.juntadeandalucia.es:443/verificarFirma/	
			

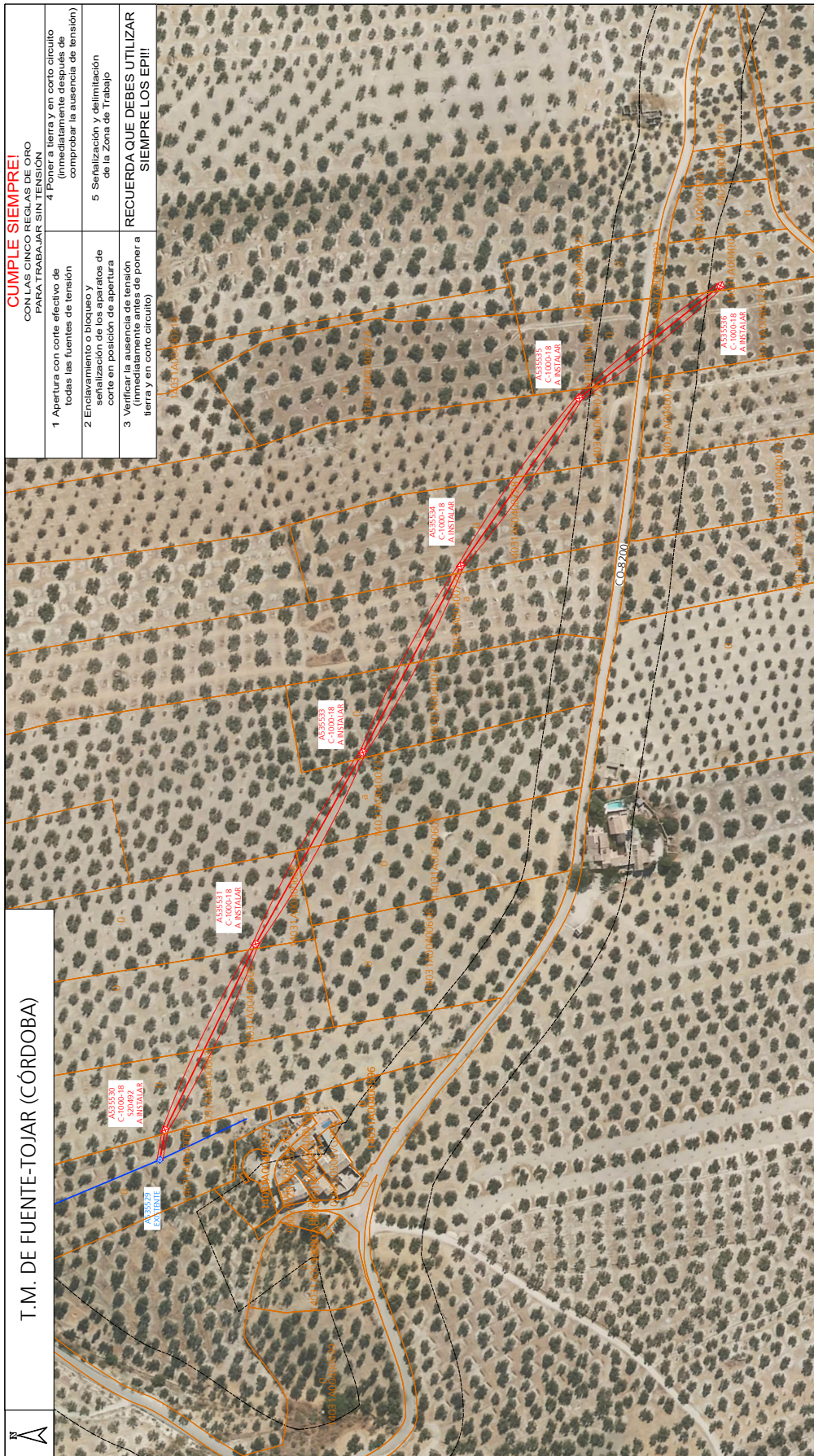

DESTINATARIO DEL PROYECTO:		EXPEDIENTE:	SFRO565.1
		EMPLAZAMIENTO:	El Calvario, Las Flores, Las Papeales, Los Puñtales y Cobertillas Barrio municipal de Fuente Tojar.
		MUNICIPIO:	
TÍTULO PLANO:		Planta general de la instalación. Estado previsto tramo B	
TIPOLOGÍA:		L.A.M.T	
PROMOTOR:		DISTRIBUCIÓN Redes Originales, S.L.U.	
		PLANOS Nº:	01:5
		ESCALA:	1:2000
		VERSION:	1
		FECHA:	Mayo 2024

— LÍNEA AÉREA DE MT A 25 KV *ALCAUDETE.* A INSTALAR
— CON CONDUCTOR LA-56 SIMPLE CIRCUITO (47-AL18-571A)
— LÍNEA AÉREA DE MT EXISTENTE A 25 KV *ALCAUDETE.*
☒ APOYO METÁLICO A INSTALAR
☒ APOYO METÁLICO EXISTENTE

FRANCISCO JOSE FERNANDEZ SANCHEZ		24/06/2024 14:52	PÁGINA 13/13
VERIFICACIÓN	PEGVEC8FYZWUR65F9UG7E2VCAMPU96	https://ws050.juntadeandalucia.es:443/verificarFirma/	
			