

LUGAR DE CELEBRACIÓN

Centro de Prevención de Riesgos Laborales de Sevilla
C/ Carabela La Niña, 16 (Sevilla)



Para solicitar la inscripción, pulse [aquí](#)

INSCRIPCIÓN GRATUITA



Si desea más información para la tramitación de su solicitud puede contactar con: Juan Carlos Andrés. Tfno.: 600 158 735
Email: formacioncprlse.ceice@juntadeandalucia.es

COLABORA



Es imprescindible la inscripción previa y su confirmación por parte de la organización para poder acceder **presencialmente** al evento.

Delegación Territorial de Empleo, Empresa y Trabajo Autónomo en Sevilla



Jornada Técnica Presencial

“Integración de la Perspectiva de Género y PRL”

Centro de Prevención de Riesgos Laborales de Sevilla
21 de Octubre de 2025

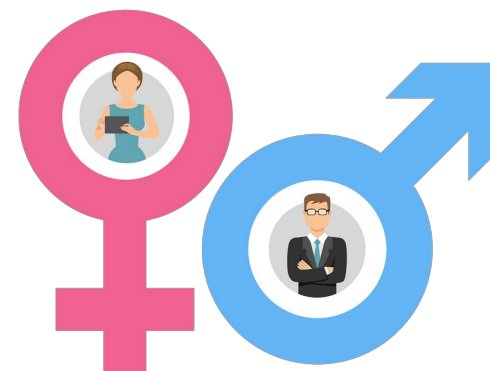

Retransmitida también a través de YouTube



presentación

Los riesgos laborales afectan de manera diferente a los hombres y las mujeres. De ahí que sea necesario aplicar la perspectiva de género a la seguridad y salud en el trabajo.

La mayoría de la investigación sobre la salud laboral de las mujeres, se ha centrado en su capacidad reproductiva, obviando otros aspectos. El enfoque neutro, no contribuye a identificar y encuadrar los problemas de prevención de riesgos laborales de las mujeres.

Las evaluaciones de riesgos necesitan incorporar la perspectiva de género de manera que se tenga en cuenta como referente tanto a las características biológicas como al entorno sociolaboral, a la hora de realizar una gestión preventiva eficaz y que por consiguiente se extienda a las diferentes etapas preventivas: planificación, condiciones de trabajo, formación e información, vigilancia de la salud.



Por todo ello, es imprescindible capacitar al personal técnico en prevención, personal delegado de PRL, responsables de dirección y mandos intermedios en perspectiva de género en la gestión preventiva.

El evento se puede seguir a través de nuestro canal de **YouTube: [Formación CPRL SEVILLA](#)**.



programa

Horario: de 10 a 12 horas.

-  **09.45-10.00 Recepción y registro de asistentes.**
-  **10.00-10.15 Inauguración.**
D. Jorge Carbajal Orduña. Director del CPRL de Sevilla.
D. Javier Cidre Ambrosio. Director Territorial Zona Sur Mutua MAZ.
-  **10.15-11.45 Integración de la Perspectiva de Género y PRL.**
Dña. Ane Miren Sierra Charola. Técnica Superior en Prevención de Riesgos Laborales y Psicóloga General Sanitaria en Mutua MAZ.

**Habrá un pequeño descanso durante la intervención.*

- I. **La integración del género en PRL: del enfoque neutro al enfoque con perspectiva de género.**
- II. **El enfoque de género y los riesgos asociados con: Higiene, ergonomía, psicosocial.**
- III. **Accidentes de trabajo – género- enfermedades profesionales.**
- IV. **El examen de salud: la salud de hombres y mujeres es diferente.**
- V. **Buenas prácticas.**

-  **11.45-12.00 Coloquio- Clausura.**
Modera: D. Juan Luis León Guadix. Asesor-Técnico Formación CPRL Sevilla.



Junta de Andalucía