



1 Número de entidades locales y consorcios según clase de entidad y provincia.

1.1 Evolución anual del número de entidades locales y consorcios según clase de entidad. Años 2021-2025.

2 Número de municipios con inscripción definitiva en el Registro según régimen de funcionamiento y provincia.

2.1 Evolución anual del número de municipios con inscripción definitiva en el Registro según régimen de funcionamiento. Años 2021-2025.

3 Número de inscripciones, modificaciones de datos y cancelaciones realizadas en el Registro Andaluz de Entidades Locales según tipo de entidad.

4 Número de consorcios y mancomunidades según actividades, obras o servicios que prestan.

4.1 Número de consorcios según actividades, obras o servicios que prestan y provincia.

4.2 Número de mancomunidades según actividades, obras o servicios que prestan y provincia.

5 Distribución de los municipios inscritos en el Registro Andaluz de Entidades Locales según la extensión de su término municipal en Km².

5.1 Distribución de los municipios inscritos en el Registro Andaluz de Entidades Locales según la extensión de su término municipal en Km² y provincia.

6 Distribución de las alcaldías de los municipios inscritos en el Registro Andaluz de Entidades Locales según la formación política a la que pertenecen y sexo.



1. Número de entidades locales y consorcios según clase de entidad y provincia.

Clase de entidad	Al	Ca	Co	Gr	Hu	Ja	Ma	Se	Total
Municipios	103	45	77	174	80	97	103	106	785
Provincias	1	1	1	1	1	1	1	1	8
Entidad Local Autónoma	1	10	4	6	2	9	2	2	36
Mancomunidades	8	4	10	16	12	-	3	13	66
Consorcios ¹	12	9	8	16	8	9	17	13	92
Total	125	69	100	213	103	116	126	135	987

¹: Valor nulo. Fuente: Consejería de Justicia, Administración Local y Función Pública.

(1) Respecto a los Consorcios, tras las modificaciones normativas introducidas por la Ley 27/2013, de 27 de diciembre, de racionalización y sostenibilidad de la Administración Local (en especial a través de su Disposición final segunda) y por la Ley 15/2014, de 16 de septiembre, de racionalización del Sector Público y otras medidas de reforma administrativa (en especial a través de sus artículos 12 a 15) puestas en relación con los artículos 118 a 127 de la Ley 40/2015, de 1 de octubre, de Régimen Jurídico del Sector Público, cabe afirmar que estos no tienen la condición de entidades locales.

Número de entidades locales y consorcios según clase de entidad

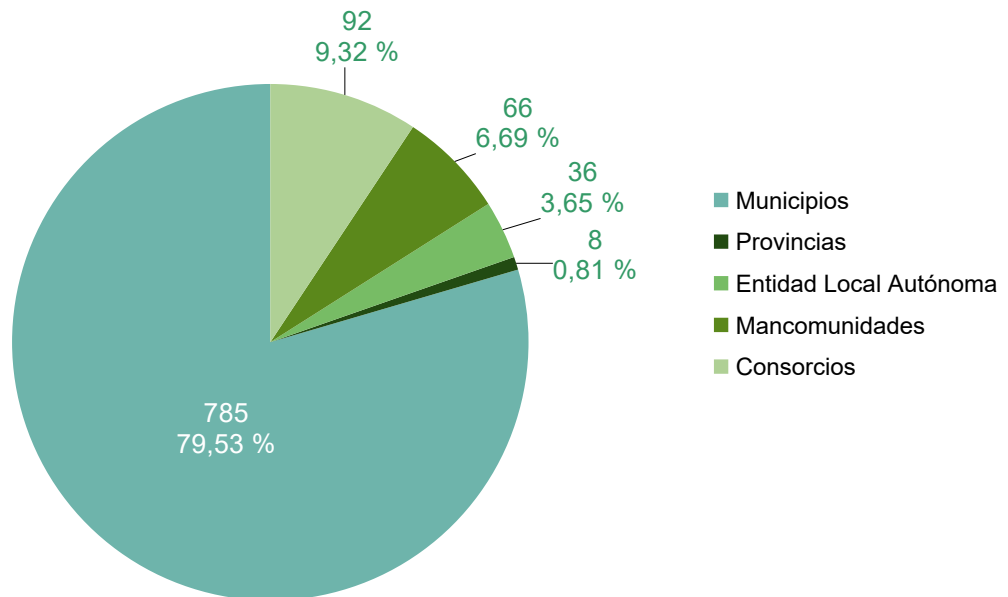



1.1. Evolución anual del número de entidades locales y consorcios según clase de entidad. Años 2020-2024.

Clase de entidad	2021	2022	2023	2024	2025
Municipios	785	785	785	785	785
Provincias	8	8	8	8	8
Entidad Local Autónoma	36	36	36	36	36
Mancomunidades	67	67	67	67	66
Consortios ¹	104	103	96	93	92
Total	1.000	999	992	989	987

Fuente: Consejería de Justicia, Administración Local y Función Pública.

(1) Respecto a los Consortios, tras las modificaciones normativas introducidas por la Ley 27/2013, de 27 de diciembre, de racionalización y sostenibilidad de la Administración Local (en especial a través de su Disposición final segunda) y por la Ley 15/2014, de 16 de septiembre, de racionalización del Sector Público y otras medidas de reforma administrativa (en especial a través de sus artículos 12 a 15) puestas en relación con los artículos 118 a 127 de la Ley 40/2015, de 1 de octubre, de Régimen Jurídico del Sector Público, cabe afirmar que estos no tienen la condición de entidades locales.

Evolución anual del número de entidades locales y consorcios según clase de entidad. Años 2021-2025

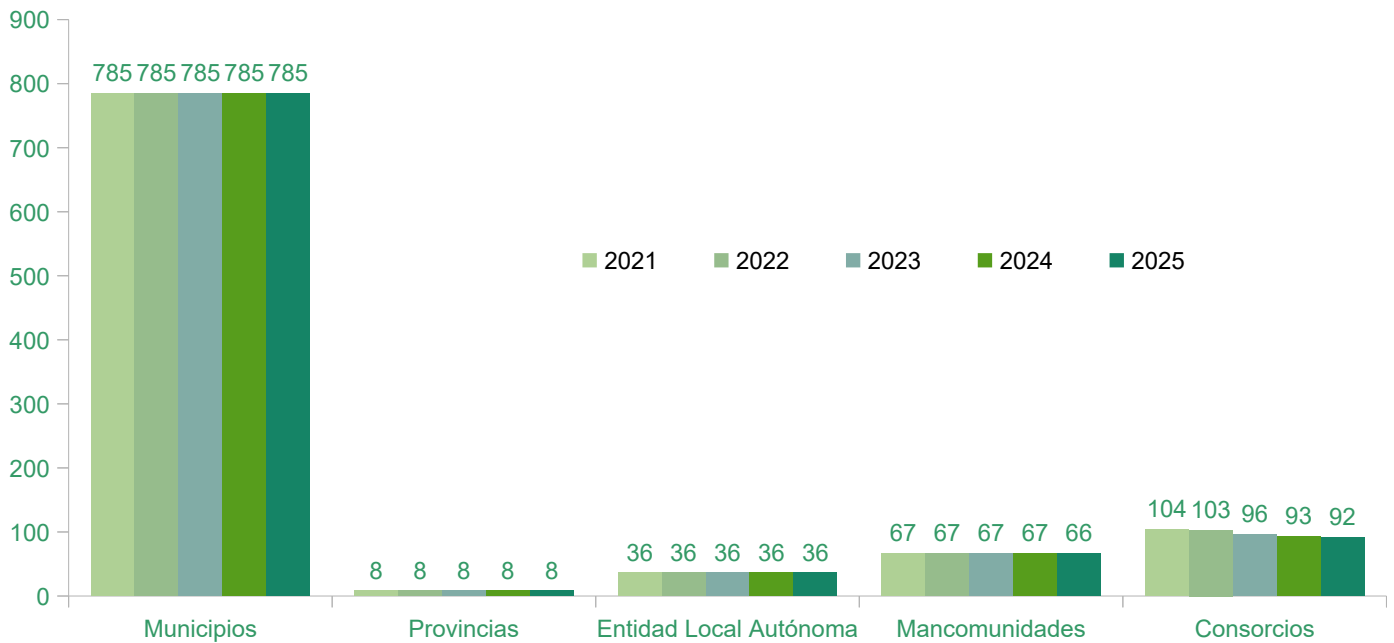



2. Número de municipios con inscripción definitiva en el Registro según régimen de funcionamiento y provincia.

Régimen de funcionamiento	Al	Ca	Co	Gr	Hu	Ja	Ma	Se	Total
Régimen común	99	34	73	167	74	87	93	88	715
Régimen propio	2	9	3	6	4	10	5	15	54
Municipios de gran población	1	2	1	1	1	-	5	3	14
Régimen de concejo abierto	1	-	-	-	1	-	-	-	2
Total	103	45	77	174	80	97	103	106	785

“-”: Valor nulo. Fuente: Consejería de Justicia, Administración Local y Función Pública.

Distribución de los municipios inscritos en el Registro según régimen de funcionamiento y provincia

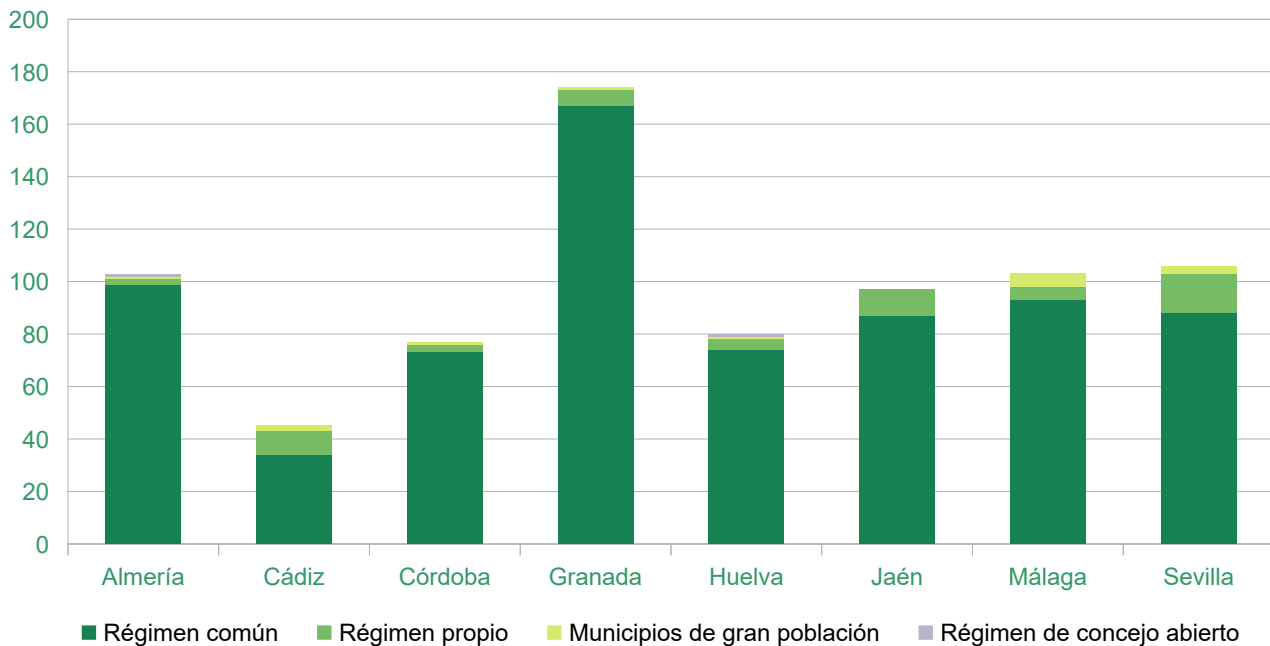



2.1. Evolución anual del número de municipios con inscripción definitiva en el Registro según régimen de funcionamiento. Años 2021-2025.

Régimen de funcionamiento	2021	2022	2023	2024	2025
Régimen común	718	718	717	715	715
Régimen propio	54	54	54	54	54
Municipios de gran población	11	11	12	14	14
Régimen de concejo abierto	2	2	2	2	2
Total	785	785	785	785	785

Fuente: Consejería de Justicia, Administración Local y Función Pública.

Número de municipios inscritos según régimen de funcionamiento. Año 2025

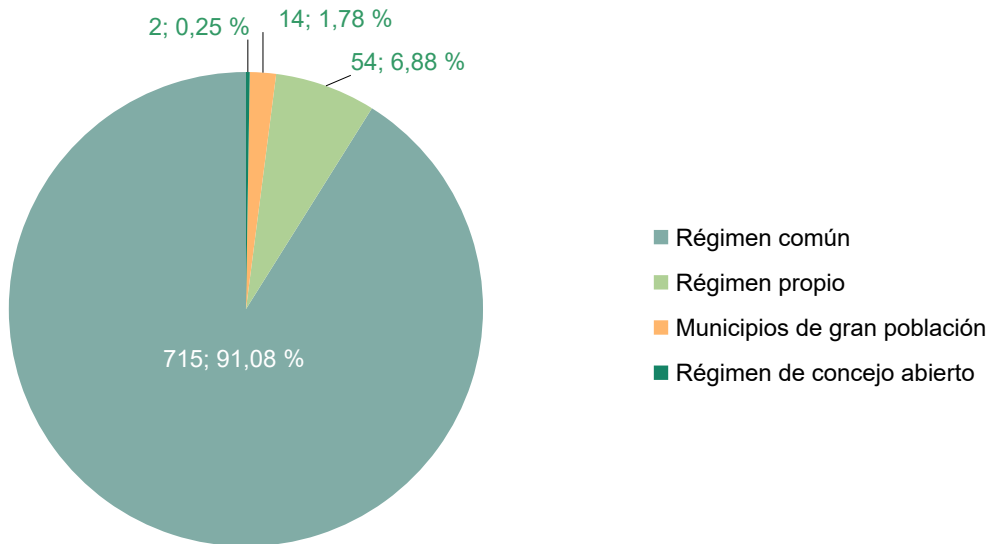



3. Número de inscripciones, modificaciones de datos y cancelaciones realizadas en el Registro Andaluz de Entidades Locales según clase de entidad.

Clase de entidad	Inscripciones	Modificaciones de datos	Cancelaciones
Municipios	-	8	-
Provincias	-	-	-
Entidades locales autónomas	-	-	-
Mancomunidades	1	3	1
Consortios	-	3	1
Total	1	14	2

“-”: Valor nulo. Fuente: Consejería de Justicia, Administración Local y Función Pública.

Según el artículo 3 de la Orden de 17 de septiembre de 2010, por la que se desarrolla la organización y el funcionamiento del Registro Andaluz de Entidades Locales, publicado en el BOJA nº 195 de 5-10-2010:

1. Se entiende por *Inscripción* la inclusión de una entidad local o consorcio en el Registro Andaluz de Entidades Locales.
2. Se entiende por *Modificación de datos* la alteración de la inscripción de una entidad local o consorcio como consecuencia, bien de la actualización de los datos contenidos en la misma, bien de la incorporación de nuevos datos.
3. Se entiende por *Cancelación* la supresión de la inscripción de una entidad local o consorcio en el registro Andaluz de Entidades Locales como consecuencia de su extinción.



4. Número de consorcios y mancomunidades según actividades, obras o servicios que prestan.

Actividades/Obras/Servicios	Consorcios	Mancomunidades
Actividades económicas y empresariales	2	5
Autorización de mercadillos	-	2
Caminos, vías pecuarias o vías verdes	8	24
Cementerios y servicio funerarios	-	3
Ciclo integral del agua de uso urbano	13	30
Cultura	21	30
Defensa de personas usuarias y consumidoras	1	5
Deportes	6	25
Educación	3	8
Eventos o exposiciones menores	5	3
Fomento del desarrollo económico y social	23	35
Gestión de servicios sociales comunitarios	1	21
Integración social de inmigrantes	-	2
Medio Ambiente	12	29
Mercados de abastos	1	1
Movilidad y transporte de personas y mercancías	3	5
Participación ciudadana y nuevas tecnologías	1	7
Patrimonio histórico y artístico	3	8
Salud pública	2	11
Seguridad en espacios públicos	10	16
Servicio de alumbrado público	-	2
Servicio de limpieza viaria	1	12
Servicio urbano de transporte público de personas	11	6
Servicios de recogida y tratamiento de residuos sólidos	15	32
Turismo	10	36
Urbanismo	4	23
Vivienda	2	6
Otros	4	6
Total¹	92	66

': Valor nulo. Fuente: Consejería de Justicia, Administración Local y Función Pública.

1: El valor total de consorcios y mancomunidades no coincide con la suma del número de consorcios y mancomunidades respectivamente según actividad, obras o servicios, pues cada consorcio o mancomunidad puede prestar más de una actividad, obra o servicio.



4.1. Número de consorcios según actividades, obras o servicios que prestan y provincia.

Actividades/Obras/Servicios	Al	Ca	Co	Gr	Hu	Ja	Ma	Se	Total
Actividades económicas y empresariales	1	1	-	-	-	-	-	-	2
Caminos, vías pecuarias o vías verdes	1	-	2	-	-	1	4	-	8
Ciclo integral del agua de uso urbano	2	2	-	2	-	-	2	5	13
Cultura	1	-	3	5	2	2	6	2	21
Defensa de personas usuarias y consumidoras	1	-	-	-	-	-	-	-	1
Deportes	1	-	-	1	-	-	4	-	6
Educación	1	-	-	1	-	-	-	1	3
Eventos o exposiciones menores	-	1	1	1	1	1	-	-	5
Fomento del desarrollo económico y social	2	2	1	4	1	2	8	3	23
Gestión de servicios sociales comunitarios	1	-	-	-	-	-	-	-	1
Medio Ambiente	2	-	1	3	1	1	1	3	12
Mercados de abastos	1	-	-	-	-	-	-	-	1
Movilidad y transporte de personas y mercancías	1	-	-	1	-	-	1	-	3
Participación ciudadana y nuevas tecnologías	-	-	-	1	-	-	-	-	1
Patrimonio histórico y artístico	1	-	-	-	-	-	-	2	3
Salud pública	1	-	-	-	-	-	1	-	2
Seguridad en espacios públicos	3	1	1	1	1	2	1	-	10
Servicio de limpieza viaria	-	-	-	-	-	-	1	-	1
Servicio urbano de transporte público de personas	2	2	1	2	1	1	1	1	11
Servicios de recogida y tratamiento de residuos sólidos	6	1	-	2	1	-	3	2	15
Turismo	-	1	2	1	1	-	3	2	10
Urbanismo	1	-	-	-	-	-	3	-	4
Vivienda	1	-	-	-	-	-	-	1	2
Otros	-	-	-	1	-	2	-	1	4
Total¹	12	9	8	16	8	9	17	13	92

': Valor nulo. Fuente: Consejería de Justicia, Administración Local y Función Pública.

1: El valor total de consorcios no coincide con la suma del número de consorcios según actividad, obra o servicio, pues cada consorcio puede prestar más de una actividad, obra o servicio.



4.2. Número de mancomunidades según actividades, obras o servicios que prestan y provincia.

Actividades/Obras/Servicios	Al	Ca	Co	Gr	Hu	Ja	Ma	Se	Total
Actividades económicas y empresariales	1	-	1	1	1	-	1	-	5
Autorización de mercadillos	-	-	1	1	-	-	-	-	2
Caminos, vías pecuarias o vías verdes	1	1	9	8	2	-	1	2	24
Cementerios y servicio funerarios	-	1	1	1	-	-	-	-	3
Ciclo integral del agua de uso urbano	5	3	2	9	5	-	2	4	30
Cultura	1	2	8	9	5	-	2	3	30
Defensa de personas usuarias y consumidoras	-	2	1	1	1	-	-	-	5
Deportes	1	1	8	7	4	-	1	3	25
Educación	-	3	1	2	1	-	1	-	8
Eventos o exposiciones menores	1	-	2	-	-	-	-	-	3
Fomento del desarrollo económico y social	5	3	5	8	8	-	1	5	35
Gestión de servicios sociales comunitarios	-	3	4	6	4	-	1	3	21
Integración social de inmigrantes	-	-	-	-	2	-	-	-	2
Medio Ambiente	3	2	8	4	4	-	3	5	29
Mercados de abastos	-	-	-	1	-	-	-	-	1
Movilidad y transporte de personas y mercancías	1	2	1	1	-	-	-	-	5
Participación ciudadana y nuevas tecnologías	-	-	4	1	2	-	-	-	7
Patrimonio histórico y artístico	-	1	4	-	1	-	-	2	8
Salud pública	-	2	2	2	1	-	2	2	11
Seguridad en espacios públicos	1	1	5	4	1	-	2	2	16
Servicio de alumbrado público	-	-	-	1	1	-	-	-	2
Servicio de limpieza viaria	2	2	2	1	-	-	1	4	12
Servicio urbano de transporte público de personas	2	1	2	1	-	-	-	-	6
Servicios de recogida y tratamiento de residuos sólidos	2	3	3	7	7	-	2	8	32
Turismo	5	4	8	5	7	-	3	4	36
Urbanismo	2	2	5	5	5	-	3	1	23
Vivienda	-	1	4	-	1	-	-	-	6
Otros	-	1	-	1	1	-	1	2	6
Total¹	8	4	10	16	12	-	3	13	66

': Valor nulo. Fuente: Consejería de Justicia, Administración Local y Función Pública.

1: El valor total de mancomunidades no coincide con la suma del número de mancomunidades según actividad, obra o servicio, pues cada mancomunidad puede prestar más de una actividad, obra o servicio.



5. Distribución de los municipios inscritos en el Registro Andaluz de Entidades Locales según la extensión de su término municipal en Km².

Extensión (Km ²)	N.º de municipios
Menos de 20	128
[20,50)	211
[50,100)	182
[100,200)	143
[200,300)	59
[300,400)	26
[400,500)	17
[500,600)	9
[600,700)	2
[700,800)	1
[800,900)	1
[900,1000)	4
1.000 y más	2
Total	785

Fuente: Consejería de Justicia, Administración Local y Función Pública.

Distribución de los municipios inscritos en el Registro según la extensión de su término municipal

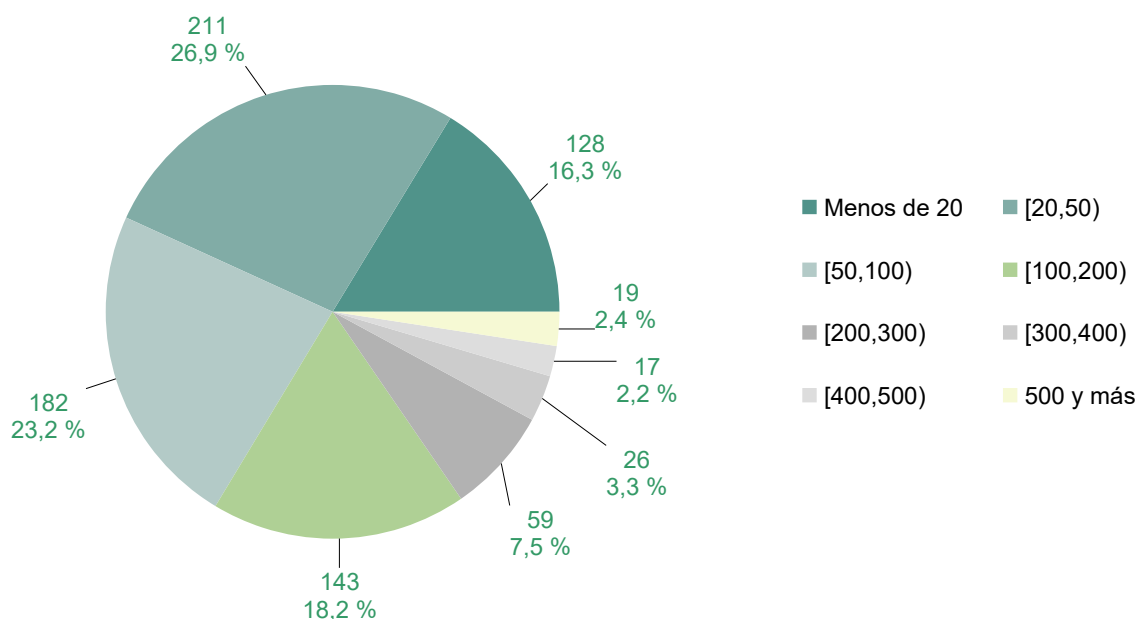



5.1. Distribución de los municipios inscritos en el Registro Andaluz de Entidades Locales según la extensión de su término municipal en Km² y provincia.

Extensión (Km ²)	Al	Ca	Co	Gr	Hu	Ja	Ma	Se	Total
Menos de 20	15	4	9	47	6	4	20	23	128
[20,50)	36	8	12	49	24	22	39	21	211
[50,100)	30	12	13	46	15	23	23	20	182
[100,200)	10	10	20	19	17	29	18	20	143
[200,300)	9	5	9	5	11	11	-	9	59
[300,400)	1	1	5	2	5	4	2	6	26
[400,500)	1	3	3	4	1	2	-	3	17
[500,600)	1	1	4	2	-	-	-	1	9
[600,700)	-	-	-	-	-	1	-	1	2
[700,800)	-	-	-	-	-	-	1	-	1
[800,900)	-	-	-	-	1	-	-	-	1
[900,1000)	-	-	1	-	-	1	-	2	4
1.000 y más	-	1	1	-	-	-	-	-	2
Total	103	45	77	174	80	97	103	106	785

⚠: Valor nulo. Fuente: Consejería de Justicia, Administración Local y Función Pública.

Distribución de los municipios inscritos en el Registro según la extensión de su término municipal y provincia

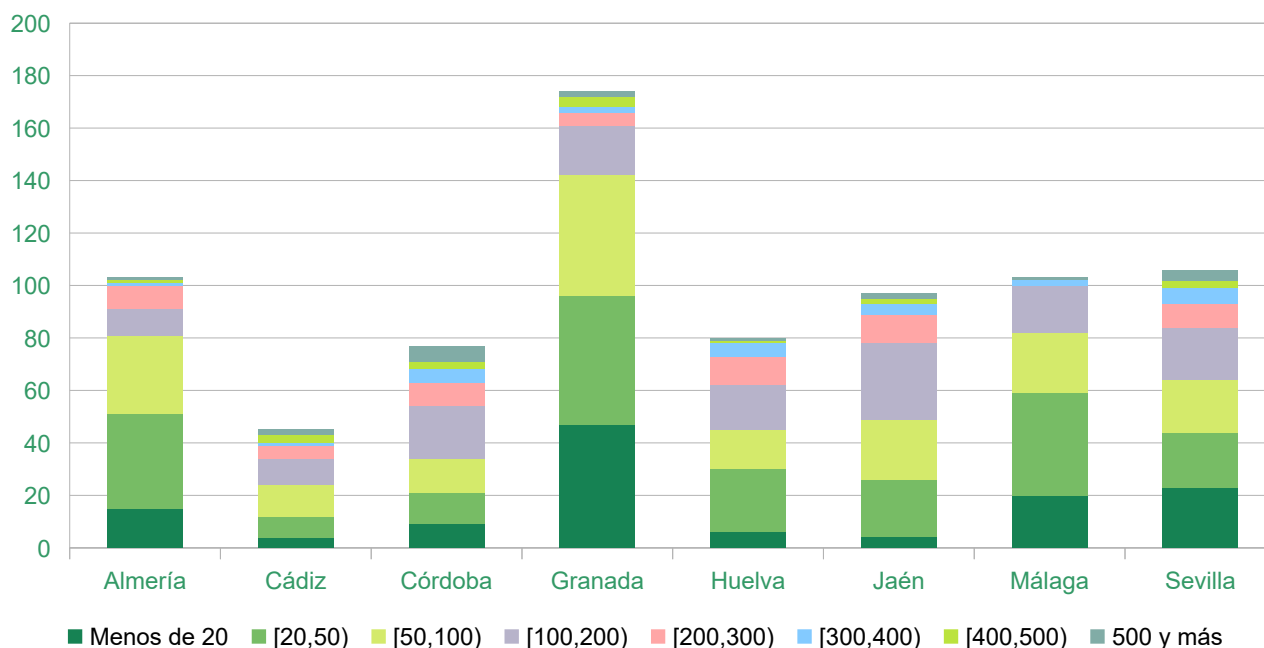



6. Distribución de las alcaldías de los municipios inscritos en el Registro Andaluz de Entidades Locales según la formación política a la que pertenecen y sexo.

Formación política	Hombres	Mujeres	Total	% Hombres	% Mujeres
Partido Socialista Obrero Español	249	99	348	71,6 %	28,4 %
Partido Popular	225	72	297	75,8 %	24,2 %
Con Andalucía	27	8	35	77,1 %	22,9 %
Izquierda Unida	13	5	18	72,2 %	27,8 %
Otros	66	21	87	75,9 %	24,1 %
Total	580	205	785	73,9 %	26,1 %

Fuente: Consejería de Justicia, Administración Local y Función Pública.

Distribución de las alcaldías de los municipios inscritos en el Registro Andaluz de Entidades Locales según la formación política a la que pertenecen y sexo

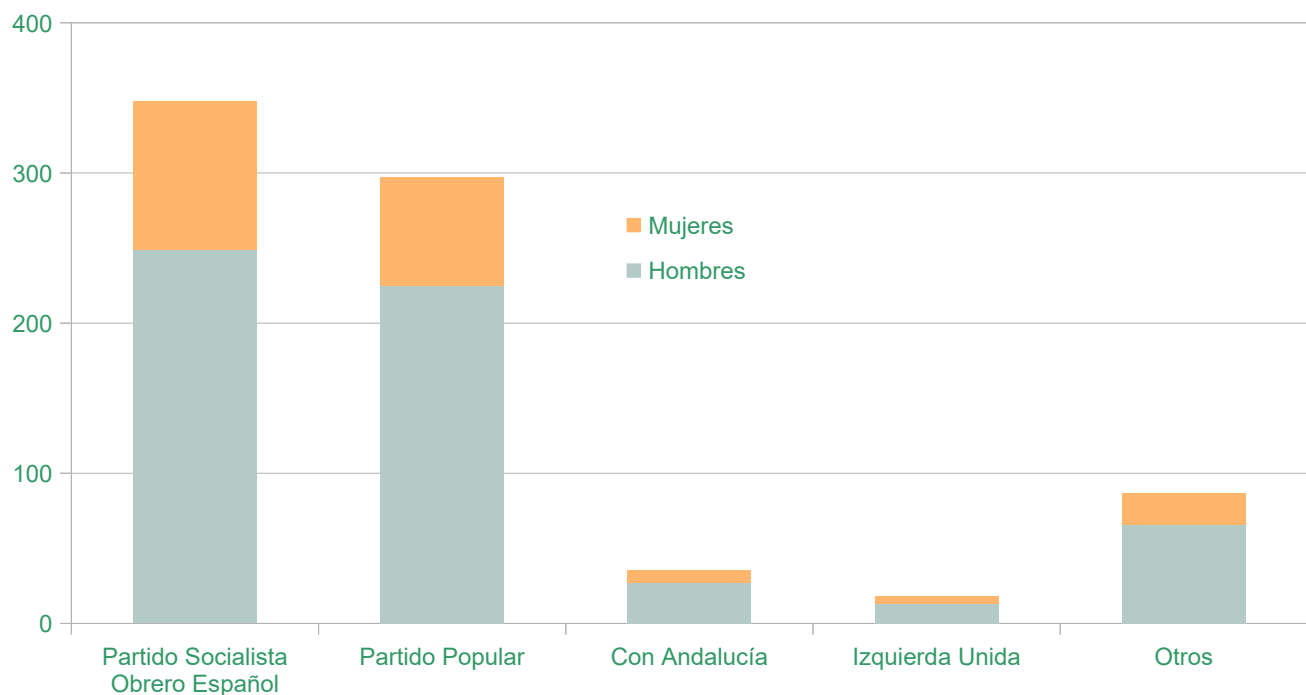



Junta de Andalucía

Consejería de Justicia,
Administración Local
y Función Pública

Estadística del Registro Andaluz de Entidades Locales. Año 2025

Formación política de las alcaldías de los municipios inscritos en el Registro Andaluz de Entidades Locales

