

The background is a grayscale, blurred photograph of a gym with several treadmills. A white vertical bar is on the left side. In the top right corner, there is a white geometric wireframe pattern consisting of interconnected lines forming a series of triangles.

DOCUMENTACIÓN ANEXA

ANEXO I: INVENTARIO LOCAL DE INSTALACIONES DEPORTIVAS

Código IEDA: 6492

ALBERGUE INTURJOVEN CAZORLA

PLAZA MAURICIO MARTINEZ, 6 23470, Cazorla (Jaén)

Teléfono: +34955181181

Teléfono móvil:

Fax:

Email:

Web: <https://www.inturjoven.com/albergues/jaen/albergue-inturjoven-cazorla>

Pistas de padel, Piscinas, Pistas y pabellones deportivos

Tipo de gestor

- PROPIEDAD PUBLICA
- UNIVERSIDADES PUBLICAS
- ADMINISTRACION AUTONOMICA
- CC.AA

ALBERGUE INTURJOVEN CAZORLA

Atributos

Accesibilidad/Supresión de barreras arquitectónicas

- Deportistas: Permite la circulación exterior
- Deportistas: Permite la circulación interior
- Visitantes/Espectadores: Permite la circulación exterior
- Visitantes/Espectadores: Permite la circulación interior

Régimen de acceso

- Libre: Libre pagando entrada
- Restringido: Restringido a residentes

Protección contra incendios

- Extintores portátiles

Usuarios

- Deportistas en general

Servicios generales

- Servicios generales: Restaurante
- Movilidad: Aparcamiento (propio o en las inmediaciones)
- Servicios generales: Control de acceso

ALBERGUE INTURJOVEN CAZORLA

Espacios deportivos (1/2): PISCINA

Actividad principal

- NATACIÓN
- NATACIÓN RECREATIVA

Cerramiento

- ESPACIO ABIERTO
- Aire libre (no dispone de cubierta)

Conservación del pavimento

- PERMITE LA PRACTICA DEPORTIVA
- Bueno

Estado de uso

- EN USO
- Normal

Iluminación

- NO PERMITE EL USO NOCTURNO
- Es parcial o insuficiente

Pavimento

- BALDOSAS SIMILAR
- Loseta

Tipo de espacio

- CONVENCIONAL REGLADO
- Vasos de piscina
- OTROS VASOS
- Vaso de chapoteo

Espacio convencional reglado : Vaso de piscina > Largo (m) >

Espacio convencional reglado : Vaso de piscina > Ancho (m) >

Espacio convencional reglado : Vaso de piscina > Profundidad máxima (m) > 2

Espacio convencional reglado : Vaso de piscina > Profundidad mínima (m) > 1

Espacio convencional reglado : Vaso de piscina > Superficie (m²) > 130

Espacio convencional reglado : Vaso de piscina > Rebosadero del vaso > Puntual en pared (skimers) >

Espacio convencional reglado : Vaso de piscina > Accesibilidad al vaso > Fija >

Espacio convencional reglado : Vaso de piscina > Orientación del eje longitudinal > NOROESTE - SURESTE

Espacio convencional reglado : Vaso de piscina > Pavimento recinto de vasos > Baldosas y similares >

Espacio convencional reglado : Vaso de piscina > Sistema de tratamiento de agua de piscinas > Cloro >

ALBERGUE INTURJOVEN CAZORLA

Espacios deportivos (2/2): PISTA DE PÁDEL

Actividad principal

- PADEL
- PADEL

Cerramiento

- ESPACIO ABIERTO
- Aire libre (no dispone de cubierta)

Conservación del pavimento

- PERMITE LA PRACTICA DEPORTIVA
- Bueno

Estado de uso

- EN USO
- Normal

Iluminación

- PERMITE EL USO NOCTURNO
- Permite competición

Pavimento

- HIERBA ARTIFICIAL
- Con caucho o similar

Tipo de espacio

- CONVENCIONAL REGLADO
- Pistas con pared
- FRONTONES Y OTRAS PISTAS DE PARED
- Pádel

Código IEDA: 27602

BOLERA MUNICIPAL

CAMINO LA IRUELA 23470, Cazorla (Jaén)

Teléfono: 953 72 00 00

Teléfono móvil:

Fax:

Email:

Web: <https://cazorla.es/>

Otros espacios complementarios, Juegos tradicionales y populares

Tipo de gestor

- PROPIEDAD PUBLICA
- ADMINISTRACION LOCAL
- AYUNTAMIENTO

BOLERA MUNICIPAL

Atributos

Accesibilidad/Supresión de barreras arquitectónicas

- Deportistas: Permite la circulación exterior
- Visitantes/Espectadores: Permite la circulación exterior

Régimen de acceso

- Libre: Libre pagando entrada

Usuarios

- Deportistas en general

Servicios generales

- Servicios generales: Control de acceso
- Servicio de mantenimiento: Almacén general

BOLERA MUNICIPAL

Espacios deportivos (1/1): BOLERA

Actividad principal

- BOLOS
- BOWLING

Cerramiento

- ESPACIO ABIERTO
- Aire libre (no dispone de cubierta)

Conservación del pavimento

- PERMITE LA PRACTICA DEPORTIVA
- Bueno

Estado de uso

- EN USO
- Normal

Iluminación

- PERMITE EL USO NOCTURNO
- Permite competición

Pavimento

- NATURAL
- Tierra

Tipo de espacio

- CONVENCIONAL SINGULAR
- Zonas de juegos populares y/o tradicionales
- Bolera

Espacio convencional singular : Otros
espacios singulares > Superficie (m²) >

1600
Espacio convencional singular : Otros
espacios singulares > Número de puestos >
4

Código IEDA: 6489

C.E.I.P. SAN ISICIO

CALLE POETA ANTONIO MACHADO 23470, Cazorla (Jaén)

Teléfono: 953 71 19 06

Teléfono móvil:

Fax:

Email:

Web: <https://blogsaverroes.juntadeandalucia.es/ceipsanisicio/>

Pertenece a Centro educativo

Otros espacios complementarios, Pistas y pabellones deportivos, Salas

Tipo de gestor

- PROPIEDAD PUBLICA
- UNIVERSIDADES PUBLICAS
- ADMINISTRACION AUTONOMICA
- CC.AA

C.E.I.P. SAN ISICIO

Atributos

Accesibilidad/Supresión de barreras arquitectónicas

- Deportistas: Permite la circulación exterior
- Deportistas: Permite la circulación interior
- Visitantes/Espectadores: Permite la circulación exterior
- Visitantes/Espectadores: Permite la circulación interior

Régimen de acceso

- Restringido: Restringido a alumnos

Protección contra incendios

- Extintores portátiles

Usuarios

- Escolares

Servicios generales

- Servicios generales: Control de acceso
- Servicios generales: Oficinas
- Servicios generales: Aula de formación
- Servicio de mantenimiento: Almacén general

C.E.I.P. SAN ISICIO

Espacios deportivos (1/4): PISTA POLIDEPORTIVA 1

Actividad principal

- BALONCESTO
- BALONCESTO

Cerramiento

- ESPACIO ABIERTO
- Aire libre (no dispone de cubierta)

Conservación del pavimento

- PERMITE LA PRACTICA DEPORTIVA
- Regular

Estado de uso

- EN USO
- Normal

Iluminación

- NO PERMITE EL USO NOCTURNO
- No hay iluminación

Pavimento

- HORMIGONES AGLOMERADOS
- Hormigon con tratamiento superficial

Tipo de espacio

- CONVENCIONAL REGLADO
- Pistas
- PISTAS ESPECIALIZADAS Y OTRAS PISTAS
- Otras pistas menores a 400 m²

Actividad secundaria

: GIMNASIA GENERAL

(MANTENIMIENTO)

Espacio convencional reglado : Pista >
Largo (m) >

Espacio convencional reglado : Pista >
Ancho (m) >

Espacio convencional reglado : Pista >
Superficie (m²) > 600

C.E.I.P. SAN ISICIO

Espacios deportivos (2/4): PISTA POLIDEPORTIVA 2

Actividad principal

- FÚTBOL
- FÚTBOL SALA

Cerramiento

- ESPACIO ABIERTO
- Aire libre (no dispone de cubierta)

Conservación del pavimento

- PERMITE LA PRACTICA DEPORTIVA
- Regular

Estado de uso

- EN USO
- Normal

Iluminación

- NO PERMITE EL USO NOCTURNO
- No hay iluminación

Pavimento

- HORMIGONES AGLOMERADOS
- Asfalto

Tipo de espacio

- CONVENCIONAL REGLADO
- Pistas
- PISTAS ESPECIALIZADAS Y OTRAS PISTAS
- Otras pistas menores a 400 m²

Actividad secundaria

: GIMNASIA GENERAL

(MANTENIMIENTO)

Espacio convencional reglado : Pista >
Largo (m) >

Espacio convencional reglado : Pista >
Ancho (m) >

Espacio convencional reglado : Pista >
Superficie (m²) > 300

C.E.I.P. SAN ISICIO

Espacios deportivos (3/4): GIMNASIO

Actividad principal

- GIMNASIA
- GIMNASIA GENERAL (MANTENIMIENTO)

Cerramiento

- RECINTO CERRADO
- Cerrado fijo (cerramiento tradicional)

Conservación del pavimento

- PERMITE LA PRACTICA DEPORTIVA
- Bueno

Estado de uso

- EN USO
- Normal

Iluminación

- PERMITE EL USO NOCTURNO
- Permite competición

Tipo de espacio

- CONVENCIONAL REGLADO
- Salas
- SALA ESPECIALIZADA Y OTRAS SALAS
- Otras salas Sup mayor 50 m

Actividad secundaria

AEROBIC
Espacio convencional reglado : Sala >
Largo (m) >

Espacio convencional reglado : Sala >
Ancho (m) > 6

Espacio convencional reglado : Sala >
Superficie (m²) >

C.E.I.P. SAN ISICIO

Espacios deportivos (4/4): PISTA POLIDEPORTIVA 3

Actividad principal

- FÚTBOL
- FÚTBOL SALA

Cerramiento

- ESPACIO ABIERTO
- Aire libre (no dispone de cubierta)

Conservación del pavimento

- PERMITE LA PRACTICA DEPORTIVA
- Regular

Estado de uso

- EN USO
- Normal

Iluminación

- NO PERMITE EL USO NOCTURNO
- No hay iluminación

Pavimento

- HORMIGONES AGLOMERADOS
- Asfalto

Tipo de espacio

- CONVENCIONAL REGLADO
- Pistas
- PISTAS POLIDEPORTIVAS
- Pista Polideportiva de 400 a 800 m2

Actividad secundaria

: GIMNASIA GENERAL

(MANTENIMIENTO)

Espacio convencional reglado : Pista >
Largo (m) >

Espacio convencional reglado : Pista >
Ancho (m) >

Espacio convencional reglado : Pista >
Superficie (m²) > 700

Actividad secundaria

: TENIS

Código IEDA: 6490

C.E.I.P. VIRGEN DE LA CABEZA

CALLE DEL PROFESOR LAINEZ ALCALA 23470, Cazorla (Jaén)

Teléfono: 953 71 19 03

Teléfono móvil:

Fax:

Email:

Web: <http://ceipvirgendelacabeza.blogspot.com/?m=1>

Pertenece a Centro educativo

Pistas y pabellones deportivos

Tipo de gestor

- PROPIEDAD PUBLICA
- CTD
- ADMINISTRACION LOCAL EDUCATIVO
- AYUNTAMIENTO

C.E.I.P. VIRGEN DE LA CABEZA

Atributos

Accesibilidad/Supresión de barreras arquitectónicas

- Deportistas: Permite la circulación exterior
- Deportistas: Permite la circulación interior
- Visitantes/Espectadores: Permite la circulación exterior
- Visitantes/Espectadores: Permite la circulación interior

Régimen de acceso

- Restringido: Restringido a alumnos

Protección contra incendios

- Extintores portátiles

Usuarios

- Escolares

Servicios generales

- Movilidad: Integrado en centro de carácter sociocultural o comercial
- Movilidad: Aparcamiento (propio o en las inmediaciones)
- Servicios generales: Control de acceso
- Servicios generales: Oficinas
- Servicios generales: Aula de formación
- Servicio de mantenimiento: Almacén general

C.E.I.P. VIRGEN DE LA CABEZA

Espacios deportivos (1/1): PISTA POLIDEPORTIVA

Actividad principal

- BALONCESTO
- BALONCESTO

Cerramiento

- ESPACIO ABIERTO
- Aire libre (no dispone de cubierta)

Conservación del pavimento

- PERMITE LA PRACTICA DEPORTIVA
- Bueno

Estado de uso

- EN USO
- Normal

Iluminación

- NO PERMITE EL USO NOCTURNO
- No hay iluminación

Pavimento

- HORMIGONES AGLOMERADOS
- Asfalto

Tipo de espacio

- CONVENCIONAL REGLADO
- Pistas
- PISTAS ESPECIALIZADAS Y OTRAS PISTAS
- Otras pistas menores a 400 m²

Actividad secundaria

FÚTBOL
Espacio convencional reglado : Pista >
Largo (m) >

Espacio convencional reglado : Pista >
Ancho (m) > 7

Espacio convencional reglado : Pista >
Superficie (m²) > 210

Código IEDA: 6529

CAMPING CORTIJO SAN ISICIO

CAMINO DE SAN ISICIO 23470, Cazorla (Jaén)

Teléfono: 953 72 12 80

Teléfono móvil:

Fax:

Email:

Web: <http://www.campingcortijo.com/>

Otros espacios complementarios, Piscinas, Pistas y pabellones deportivos

Tipo de gestor

- PROPIEDAD PUBLICA
- ADMINISTRACION LOCAL
- NO DEPORTIVOS
- TURISTICOS

CAMPING CORTIJO SAN ISICIO

Atributos

Accesibilidad/Supresión de barreras arquitectónicas

- Deportistas: Permite la circulación exterior
- Deportistas: Permite la circulación interior
- Visitantes/Espectadores: Permite la circulación exterior
- Visitantes/Espectadores: Permite la circulación interior

Régimen de acceso

- Restringido: Restringido a residentes

Protección contra incendios

- Extintores portátiles

Usuarios

- Deportistas en general

Servicios generales

- Movilidad: Aparcamiento (propio o en las inmediaciones)
- Servicios generales: Control de acceso

CAMPING CORTIJO SAN ISICIO

Espacios deportivos (1/2): PISCINA

Actividad principal

- NATACIÓN
- NATACIÓN RECREATIVA

Cerramiento

- ESPACIO ABIERTO
- Cerramiento estacional (temporadas)

Conservación del pavimento

- PERMITE LA PRACTICA DEPORTIVA
- Bueno

Estado de uso

- EN USO
- Estacional

Iluminación

- NO PERMITE EL USO NOCTURNO
- No hay iluminación

Pavimento

- BALDOSAS SIMILAR
- Baldosa Ceramica

Tipo de espacio

- CONVENCIONAL REGLADO
- Vasos de piscina
- OTROS VASOS
- Vaso de chapoteo

Espacio convencional reglado : Vaso de piscina > Largo (m) > 7

Espacio convencional reglado : Vaso de piscina > Ancho (m) > 3

Espacio convencional reglado : Vaso de piscina > Profundidad máxima (m) > 1,8

Espacio convencional reglado : Vaso de piscina > Profundidad mínima (m) > 0,8

Espacio convencional reglado : Vaso de piscina > Superficie (m²) >

Espacio convencional reglado : Vaso de piscina > Rebosadero del vaso > Puntual en pared (skimers) >

Espacio convencional reglado : Vaso de piscina > Accesibilidad al vaso > Fija >

Espacio convencional reglado : Vaso de piscina > Orientación del eje longitudinal > NOROESTE - SURESTE

Espacio convencional reglado : Vaso de piscina > Pavimento recinto de vasos > Baldosas y similares >

Espacio convencional reglado : Vaso de piscina > Sistema de tratamiento de agua de piscinas > Cloro >

CAMPING CORTIJO SAN ISICIO

Espacios deportivos (2/2): PISTA POLIDEPORTIVA

Actividad principal

- BALONCESTO
- BALONCESTO

Cerramiento

- ESPACIO ABIERTO
- Aire libre (no dispone de cubierta)

Conservación del pavimento

- PERMITE LA PRACTICA DEPORTIVA
- Bueno

Estado de uso

- EN USO
- Estacional

Iluminación

- PERMITE EL USO NOCTURNO
- Permite entrenamientos

Pavimento

- HORMIGONES AGLOMERADOS
- Hormigon con tratamiento superficial

Tipo de espacio

- CONVENCIONAL REGLADO
- Pistas
- PISTAS ESPECIALIZADAS Y OTRAS PISTAS
- Otras pistas menores a 400 m²

Actividad secundaria

Espacio convencional reglado : Pista >
Largo (m) > 8

Espacio convencional reglado : Pista >
Ancho (m) > 5

Espacio convencional reglado : Pista >
Superficie (m²) >

Código IEDA: 6495

CAMPO DE FÚTBOL

CARRETERA A-319 23470, Cazorla (Jaén)

Teléfono:

Teléfono móvil:

Fax:

Email:

Web: <http://cazorla.es/deportes/campo-de-futbol-los-halcones/>

Otros espacios complementarios, Campos de fútbol

Tipo de gestor

- PROPIEDAD PUBLICA
- ADMINISTRACION LOCAL
- AYUNTAMIENTO

CAMPO DE FÚTBOL

Atributos

Accesibilidad/Supresión de barreras arquitectónicas

- Deportistas: Permite la circulación exterior
- Deportistas: Permite la circulación interior
- Visitantes/Espectadores: Permite la circulación exterior
- Visitantes/Espectadores: Permite la circulación interior

Régimen de acceso

- Libre: Libre pagando cuota periódica de abono o socio
- Libre: Libre pagando entrada

Protección contra incendios

- Extintores portátiles

Usuarios

- Deportistas en general

Servicios generales

- Movilidad: Integrado en centro de carácter sociocultural o comercial

CAMPO DE FÚTBOL

Espacios deportivos (1/1): CAMPO DE FÚTBOL

Actividad principal

- FÚTBOL
- FÚTBOL

Cerramiento

- ESPACIO ABIERTO
- Aire libre (no dispone de cubierta)

Conservación del pavimento

- PERMITE LA PRACTICA DEPORTIVA
- Bueno

Estado de uso

- EN USO
- Normal

Iluminación

- PERMITE EL USO NOCTURNO
- Permite competición

Pavimento

- HIERBA ARTIFICIAL
- Con caucho o similar

Tipo de espacio

- CONVENCIONAL REGLADO
- Campos
- CAMPOS ESPECIALIZADOS Y OTROS CAMPOS
- Campo de fútbol

Espacio convencional reglado : Campos > Largo (m) >

Espacio convencional reglado : Campos > Ancho (m) >

Espacio convencional reglado : Campos > Superficie (m²) > 4750

Espacio convencional reglado : Campos > Orientación del eje longitudinal > NORTE - SUR

Código IEDA: 6466

CAMPO FÚTBOL

VADILLO CASTRIL 23470, Cazorla (Jaén)

Teléfono:

Teléfono móvil:

Fax:

Email:

Web:

Campos de fútbol, Pistas y pabellones deportivos

Tipo de gestor

- PROPIEDAD PUBLICA
- ADMINISTRACION LOCAL
- AYUNTAMIENTO

CAMPO FÚTBOL

Atributos

Accesibilidad/Supresión de barreras arquitectónicas

- Deportistas: Permite la circulación exterior
- Deportistas: Permite la circulación interior
- Visitantes/Espectadores: Permite la circulación exterior
- Visitantes/Espectadores: Permite la circulación interior

Régimen de acceso

- Libre: Libre gratuito

Usuarios

- Deportistas en general

CAMPO FÚTBOL

Espacios deportivos (1/2): PISTA POLIDEPORTIVA

Actividad principal

- FÚTBOL
- FÚTBOL

Cerramiento

- ESPACIO ABIERTO
- Aire libre (no dispone de cubierta)

Conservación del pavimento

- NO PERMITE LA PRACTICA DEPORTIVA
- Inservible

Estado de uso

- FUERA DE USO
- Fuera de uso

Iluminación

- NO PERMITE EL USO NOCTURNO
- No hay iluminación

Pavimento

- HORMIGONES AGLOMERADOS
- Hormigon con tratamiento superficial

Tipo de espacio

- CONVENCIONAL REGLADO
- Pistas
- PISTAS POLIDEPORTIVAS
- Pista Polideportiva de 400 a 800 m2

Actividad secundaria

Espacio convencional reglado : Pista >
Largo (m) >

Espacio convencional reglado : Pista >
Ancho (m) >

Espacio convencional reglado : Pista >
Superficie (m²) > 416

CAMPO FÚTBOL

Espacios deportivos (2/2): CAMPO DE FÚTBOL

Actividad principal

- FÚTBOL
- FÚTBOL

Cerramiento

- ESPACIO ABIERTO
- Aire libre (no dispone de cubierta)

Conservación del pavimento

- NO PERMITE LA PRACTICA DEPORTIVA
- Mal estado

Estado de uso

- EN USO
- Normal

Iluminación

- NO PERMITE EL USO NOCTURNO
- No hay iluminación

Pavimento

- NATURAL
- Hierba natural

Tipo de espacio

- CONVENCIONAL REGLADO
- Campos
- CAMPOS ESPECIALIZADOS Y OTROS CAMPOS
- Campo de fútbol

Actividad secundaria

Espacio convencional reglado : Campos >
Largo (m) >

Espacio convencional reglado : Campos >
Ancho (m) >

Espacio convencional reglado : Campos >
Superficie (m²) > 3040

Código IEDA: 6465

CENTRO CAPACITACION FORESTAL (ESCUELA DE CAPATACES)

CARRETERA DE LA SIERRA, KILOMETRO 22 23470, Cazorla (Jaén)

Teléfono: 953 03 60 39

Teléfono móvil:

Fax:

Email:

Web:

Pistas y pabellones deportivos

Tipo de gestor

- PROPIEDAD PUBLICA
- UNIVERSIDADES PUBLICAS
- ADMINISTRACION AUTONOMICA
- CC.AA

CENTRO CAPACITACION FORESTAL (ESCUELA DE CAPATACES)

Atributos

Accesibilidad/Supresión de barreras arquitectónicas

- Deportistas: Permite la circulación exterior
- Visitantes/Espectadores: Permite la circulación exterior

Régimen de acceso

- Restringido: Restringido a alumnos

Usuarios

- Deportistas en general

CENTRO CAPACITACION FORESTAL (ESCUELA DE CAPATACES)

Espacios deportivos (1/1): PISTA

Actividad principal

- BALONCESTO
- BALONCESTO

Cerramiento

- ESPACIO ABIERTO
- Aire libre (no dispone de cubierta)

Conservación del pavimento

- PERMITE LA PRACTICA DEPORTIVA
- Bueno

Estado de uso

- EN USO
- Normal

Iluminación

- NO PERMITE EL USO NOCTURNO
- No hay iluminación

Pavimento

- HORMIGONES AGLOMERADOS
- Hormigon poroso

Tipo de espacio

- CONVENCIONAL REGLADO
- Pistas
- PISTAS POLIDEPORTIVAS
- Pista Polideportiva de 400 a 800 m2

Actividad secundaria

FÚTBOL SALA

Actividad secundaria

TENNIS

Espacio convencional reglado : Pista >

Largo (m) >

Espacio convencional reglado : Pista >

Ancho (m) >

Espacio convencional reglado : Pista >

Superficie (m²) > 720

Código IEDA: 6482

COMPLEJO PUENTE DE LAS HERRERIAS

CARRETERA NACIMEINTO GUADALQUIVIR 23470, Cazorla (Jaén)

Teléfono:

Teléfono móvil:

Fax:

Email:

Web:

Piscinas

Tipo de gestor

- PROPIEDAD PUBLICA
- ADMINISTRACION LOCAL
- NO DEPORTIVOS
- TURISTICOS

COMPLEJO PUENTE DE LAS HERRERIAS

Atributos

Régimen de acceso

- Restringido: Restringido a residentes

Servicios generales

- Movilidad: Aparcamiento (propio o en las inmediaciones)
- Servicios generales: Bar
- Servicios generales: Restaurante
- Servicio de mantenimiento: Almacén general

COMPLEJO PUENTE DE LAS HERRERIAS

Espacios deportivos (1/2): PISCINA RECREATIVA

Actividad principal

- NATACIÓN
- NATACIÓN

Cerramiento

- ESPACIO ABIERTO
- Aire libre (no dispone de cubierta)

Conservación del pavimento

- PERMITE LA PRACTICA DEPORTIVA
- Bueno

Estado de uso

- EN USO
- Estacional

Iluminación

- NO PERMITE EL USO NOCTURNO
- No hay iluminación

Pavimento

- HORMIGONES AGLOMERADOS
- Hormigon con tratamiento superficial

Tipo de espacio

- CONVENCIONAL REGLADO
- Vasos de piscina
- OTROS VASOS
- Vaso recreativo

Espacio convencional reglado : Vaso de piscina > Largo (m) >

Espacio convencional reglado : Vaso de piscina > Ancho (m) > 5

Espacio convencional reglado : Vaso de piscina > Profundidad máxima (m) > 1,7

Espacio convencional reglado : Vaso de piscina > Profundidad mínima (m) > 1,2

Espacio convencional reglado : Vaso de piscina > Superficie (m²) >

Espacio convencional reglado : Vaso de piscina > Rebosadero del vaso > Puntual en pared (skimers) >

COMPLEJO PUENTE DE LAS HERRERIAS

Espacios deportivos (2/2): PISCINA CHAPOTEO

Actividad principal

- NATACIÓN
- NATACIÓN

Cerramiento

- ESPACIO ABIERTO
- Aire libre (no dispone de cubierta)

Conservación del pavimento

- PERMITE LA PRACTICA DEPORTIVA
- Bueno

Estado de uso

- EN USO
- Estacional

Iluminación

- NO PERMITE EL USO NOCTURNO
- No hay iluminación

Pavimento

- HORMIGONES AGLOMERADOS
- Hormigon con tratamiento superficial

Tipo de espacio

- CONVENCIONAL REGLADO
- Vasos de piscina
- OTROS VASOS
- Vaso de chapoteo

Espacio convencional reglado : Vaso de piscina > Superficie (m²) >

Espacio convencional reglado : Vaso de piscina > Rebosadero del vaso > Puntual en pared (skimers) >

Código IEDA: 6464

HOTEL BALCON DE CAZORLA

CALLE INGENIERO ENRIQUE MACKAY 23470, Cazorla (Jaén)

Teléfono: 953 72 02 11

Teléfono móvil:

Fax:

Email:

Web:

Piscinas

Tipo de gestor

- PROPIEDAD PUBLICA
- ADMINISTRACION LOCAL
- NO DEPORTIVOS
- TURISTICOS

HOTEL BALCON DE CAZORLA

Atributos

Accesibilidad/Supresión de barreras arquitectónicas

- Deportistas: Permite la circulación exterior
- Deportistas: Permite la circulación interior
- Visitantes/Espectadores: Permite la circulación exterior

Régimen de acceso

- Restringido: Restringido a residentes

Usuarios

- Deportistas en general

Servicios generales

- Servicios generales: Control de acceso
- Servicios generales: Oficinas

HOTEL BALCON DE CAZORLA

Espacios deportivos (1/1): PISCINA RECREATIVA

Actividad principal

- NATACIÓN
- NATACIÓN RECREATIVA

Cerramiento

- ESPACIO ABIERTO
- Cerramiento estacional (temporadas)

Conservación del pavimento

- PERMITE LA PRACTICA DEPORTIVA
- Bueno

Estado de uso

- EN USO
- Estacional

Iluminación

- NO PERMITE EL USO NOCTURNO
- Es parcial o insuficiente

Pavimento

- BALDOSAS SIMILAR
- Baldosa Hormigon

Tipo de espacio

- CONVENCIONAL REGLADO
- Vasos de piscina
- OTROS VASOS
- Vaso recreativo

Espacio convencional reglado : Vaso de piscina > Largo (m) > 9

Espacio convencional reglado : Vaso de piscina > Ancho (m) > 5

Espacio convencional reglado : Vaso de piscina > Superficie (m²) >

Espacio convencional reglado : Vaso de piscina > Rebosadero del vaso > Puntual en pared (skimers) >

Espacio convencional reglado : Vaso de piscina > Accesibilidad al vaso > Fija >

Espacio convencional reglado : Vaso de piscina > Orientación del eje longitudinal > NOROESTE - SURESTE

Espacio convencional reglado : Vaso de piscina > Pavimento recinto de vasos > Baldosas y similares >

Espacio convencional reglado : Vaso de piscina > Sistema de tratamiento de agua de piscinas > Cloro >

Código IEDA: 6508

HOTEL COTO DEL VALLE DE CAZORLA

CARRETERA DEL TRANCO , KILOMETRO 34,3 23470, Cazorla (Jaén)

Teléfono: 953 12 40 67

Teléfono móvil:

Fax:

Email:

Web: <https://www.cotodelvalle.com/>

Pistas de padel, Piscinas

Tipo de gestor

- PROPIEDAD PUBLICA
- ADMINISTRACION LOCAL
- NO DEPORTIVOS
- TURISTICOS

HOTEL COTO DEL VALLE DE CAZORLA

Atributos

Accesibilidad/Supresión de barreras arquitectónicas

- Deportistas: Permite la circulación exterior
- Deportistas: Permite la circulación interior
- Visitantes/Espectadores: Permite la circulación exterior
- Visitantes/Espectadores: Permite la circulación interior

Régimen de acceso

- Libre: Libre pagando entrada
- Restringido: Restringido a residentes

Protección contra incendios

- Extintores portátiles

Usuarios

- Deportistas en general

Servicios generales

- Movilidad: Aparcamiento (propio o en las inmediaciones)
- Servicios generales: Oficinas
- Servicio de mantenimiento: Almacén general

HOTEL COTO DEL VALLE DE CAZORLA

Espacios deportivos (1/2): PISCINA

Actividad principal

- NATACIÓN
- NATACIÓN RECREATIVA

Cerramiento

- ESPACIO ABIERTO
- Aire libre (no dispone de cubierta)

Conservación del pavimento

- PERMITE LA PRACTICA DEPORTIVA
- Bueno

Estado de uso

- EN USO
- Estacional

Iluminación

- PERMITE EL USO NOCTURNO
- Permite competición

Pavimento

- BALDOSAS SIMILAR
- Loseta

Tipo de espacio

- CONVENCIONAL REGLADO
- Vasos de piscina
- OTROS VASOS
- Vaso de chapoteo

Espacio convencional reglado : Vaso de piscina > Largo (m) >

Espacio convencional reglado : Vaso de piscina > Ancho (m) > 7

Espacio convencional reglado : Vaso de piscina > Profundidad máxima (m) > 2,9

Espacio convencional reglado : Vaso de piscina > Superficie (m²) > 133

Espacio convencional reglado : Vaso de piscina > Rebosadero del vaso > Desbordante >

Espacio convencional reglado : Vaso de piscina > Accesibilidad al vaso > Fija >

Espacio convencional reglado : Vaso de piscina > Pavimento recinto de vasos > Baldosas y similares >

Espacio convencional reglado : Vaso de piscina > Sistema de tratamiento de agua de piscinas > Cloro >

HOTEL COTO DEL VALLE DE CAZORLA

Espacios deportivos (2/2): PISTA DE PÁDEL

Actividad principal

- PADEL
- PADEL

Conservación del pavimento

- PERMITE LA PRACTICA DEPORTIVA
- Bueno

Pavimento

- HIERBA ARTIFICIAL
- Con arena

Tipo de espacio

- CONVENCIONAL REGLADO
- Pistas con pared
- FRONTONES Y OTRAS PISTAS DE PARED
- Pádel

Código IEDA: 6488

I.E.S. CASTILLO DE LA YEDRA

CALLE CRUZ DE OREA, 53 23470, Cazorla (Jaén)

Teléfono: 953 71 15 20

Teléfono móvil:

Fax:

Email:

Web: <https://www.iescastillodelayedra.es/>

Pertenece a Centro educativo

Otros espacios complementarios, Pistas y pabellones deportivos, Salas

Tipo de gestor

- PROPIEDAD PUBLICA
- M INTERIOR
- ADMINISTRACION AUTONOMICA EDUCATIVO
- CC.AA

I.E.S. CASTILLO DE LA YEDRA

Atributos

Accesibilidad/Supresión de barreras arquitectónicas

- Deportistas: Permite la circulación exterior
- Deportistas: Permite la circulación interior
- Visitantes/Espectadores: Permite la circulación exterior
- Visitantes/Espectadores: Permite la circulación interior

Régimen de acceso

- Restringido: Restringido a alumnos

Protección contra incendios

- Extintores portátiles

Usuarios

- Escolares

Servicios generales

- Servicios generales: Bar
- Movilidad: Integrado en centro de carácter sociocultural o comercial

I.E.S. CASTILLO DE LA YEDRA

Espacios deportivos (1/4): PISTA POLIDEPORTIVA 1

Actividad principal

- BALONCESTO
- BALONCESTO

Cerramiento

- ESPACIO ABIERTO
- Aire libre (no dispone de cubierta)

Conservación del pavimento

- PERMITE LA PRACTICA DEPORTIVA
- Bueno

Estado de uso

- EN USO
- Normal

Iluminación

- NO PERMITE EL USO NOCTURNO
- Es parcial o insuficiente

Pavimento

- HORMIGONES AGLOMERADOS
- Hormigon

Tipo de espacio

- CONVENCIONAL REGLADO
- Pistas
- PISTAS ESPECIALIZADAS Y OTRAS PISTAS
- Otras pistas menores a 400 m²

Espacio convencional reglado : Pista >
Largo (m) >

Espacio convencional reglado : Pista >
Ancho (m) >

Espacio convencional reglado : Pista >
Superficie (m²) > 308

I.E.S. CASTILLO DE LA YEDRA

Espacios deportivos (2/4): PISTA POLIDEPORTIVA 2

Actividad principal

- FÚTBOL
- FÚTBOL SALA

Cerramiento

- ESPACIO ABIERTO
- Aire libre (no dispone de cubierta)

Conservación del pavimento

- PERMITE LA PRACTICA DEPORTIVA
- Regular

Estado de uso

- EN USO
- Normal

Iluminación

- NO PERMITE EL USO NOCTURNO
- Es parcial o insuficiente

Pavimento

- BALDOSAS SIMILAR
- Baldosa Hormigon

Tipo de espacio

- CONVENCIONAL REGLADO
- Pistas
- PISTAS ESPECIALIZADAS Y OTRAS PISTAS
- Otras pistas menores a 400 m²

Espacio convencional reglado : Pista >
Largo (m) >

Espacio convencional reglado : Pista >
Ancho (m) >

Espacio convencional reglado : Pista >
Superficie (m²) > 360

Actividad secundaria

Actividad secundaria

:

TENNIS

I.E.S. CASTILLO DE LA YEDRA

Espacios deportivos (3/4): PISTA POLIDEPORTIVA 3

Actividad principal

- FÚTBOL
- FÚTBOL

Cerramiento

- ESPACIO ABIERTO
- Aire libre (no dispone de cubierta)

Conservación del pavimento

- PERMITE LA PRACTICA DEPORTIVA
- Bueno

Estado de uso

- EN USO
- Normal

Iluminación

- NO PERMITE EL USO NOCTURNO
- No hay iluminación

Pavimento

- HORMIGONES AGLOMERADOS
- Hormigon poroso

Tipo de espacio

- CONVENCIONAL REGLADO
- Pistas
- PISTAS POLIDEPORTIVAS
- Pista Polideportiva de 400 a 800 m²

Actividad secundaria

Espacio convencional reglado : Pista >
Largo (m) >

Espacio convencional reglado : Pista >
Ancho (m) >

Espacio convencional reglado : Pista >
Superficie (m²) > 600

I.E.S. CASTILLO DE LA YEDRA

Espacios deportivos (4/4): GIMNASIO

Actividad principal

- GIMNASIA
- GIMNASIA GENERAL
(MANTENIMIENTO)

Cerramiento

- RECINTO CERRADO
- Cerrado fijo (cerramiento tradicional)

Conservación del pavimento

- PERMITE LA PRACTICA DEPORTIVA
- Bueno

Estado de uso

- EN USO
- Normal

Iluminación

- PERMITE EL USO NOCTURNO
- Permite competición

Pavimento

- MADERA
- Madera rígido

Tipo de espacio

- CONVENCIONAL REGLADO
- Salas
- SALA POLIVALENTE
- Sala polivalente de 200 m hasta 300 m

Actividad secundaria

DEPORTES TRADICIONALES
Espacio convencional reglado : Sala >
Largo (m) >

Espacio convencional reglado : Sala >
Ancho (m) >

Espacio convencional reglado : Sala >
Superficie (m²) > 250

Código IEDA: 6496

PABELLÓN POLIDEPORTIVO ALCALDE JOSÉ JORQUERA DE LA HOZ

CARRETERA A-319 23470, Cazorla (Jaén)

Teléfono: 953 72 01 81

Teléfono móvil:

Fax:

Email:

Web:

Pistas y pabellones deportivos, Rocódromo, Salas

Tipo de gestor

- PROPIEDAD PUBLICA
- ADMINISTRACION LOCAL
- AYUNTAMIENTO

PABELLÓN POLIDEPORTIVO ALCALDE JOSÉ JORQUERA DE LA HOZ

Atributos

Accesibilidad/Supresión de barreras arquitectónicas

- Deportistas: Permite la circulación exterior
- Deportistas: Permite la circulación interior
- Visitantes/Espectadores: Permite la circulación exterior
- Visitantes/Espectadores: Permite la circulación interior

Régimen de acceso

- Libre: Libre pagando cuota periódica de abono o socio

Usuarios

- Deportistas en general

Servicios generales

- Movilidad: Aparcamiento (propio o en las inmediaciones)
- Servicio de mantenimiento: Almacén general

PABELLÓN POLIDEPORTIVO ALCALDE JOSÉ JORQUERA DE LA HOZ

Espacios deportivos (1/5): PISTA POLIDEPORTIVA

Actividad principal

- BALONCESTO
- BALONCESTO

Cerramiento

- RECINTO CERRADO
- Cerrado fijo (cerramiento tradicional)

Conservación del pavimento

- PERMITE LA PRACTICA DEPORTIVA
- Bueno

Estado de uso

- EN USO
- Normal

Iluminación

- PERMITE EL USO NOCTURNO
- Permite competición

Pavimento

- SINTETICOS
- Sintetico rigido

Tipo de espacio

- CONVENCIONAL REGLADO
- Pistas
- PISTAS POLIDEPORTIVAS

PABELLÓN POLIDEPORTIVO ALCALDE JOSÉ JORQUERA DE LA HOZ

Espacios deportivos (2/5): ROCÓDROMO 1

Actividad principal

- MONTAÑA Y ESCALADA
- ESCALADA DEPORTIVA

Cerramiento

- RECINTO CERRADO
- Cerrado fijo (cerramiento tradicional)

Estado de uso

- EN USO
- Normal

Tipo de espacio

- CONVENCIONAL SINGULAR
- Estructuras artificiales de escalada

PABELLÓN POLIDEPORTIVO ALCALDE JOSÉ JORQUERA DE LA HOZ

Espacios deportivos (3/5): ROCÓDROMO 2

Actividad principal

- MONTAÑA Y ESCALADA
- ESCALADA DEPORTIVA

Cerramiento

- RECINTO CERRADO
- Cerrado fijo (cerramiento tradicional)

Estado de uso

- EN USO
- Normal

Tipo de espacio

- CONVENCIONAL SINGULAR
- Estructuras artificiales de escalada

PABELLÓN POLIDEPORTIVO ALCALDE JOSÉ JORQUERA DE LA HOZ

Espacios deportivos (4/5): SALA POLIVALENTE 1

Actividad principal

- GIMNASIA
- GIMNASIA GENERAL
(MANTENIMIENTO)

Cerramiento

- RECINTO CERRADO
- Cerrado fijo (cerramiento tradicional)

Estado de uso

- EN USO
- Normal

Iluminación

- PERMITE EL USO NOCTURNO
- Permite entrenamientos

Tipo de espacio

- CONVENCIONAL REGLADO
- Salas
- SALA POLIVALENTE

PABELLÓN POLIDEPORTIVO ALCALDE JOSÉ JORQUERA DE LA HOZ

Espacios deportivos (5/5): SALA POLIVALENTE 2

Actividad principal

- GIMNASIA
- GIMNASIA GENERAL
(MANTENIMIENTO)

Cerramiento

- RECINTO CERRADO
- Cerrado fijo (cerramiento tradicional)

Estado de uso

- EN USO
- Normal

Iluminación

- PERMITE EL USO NOCTURNO
- Permite entrenamientos

Tipo de espacio

- CONVENCIONAL REGLADO
- Salas
- SALA POLIVALENTE

Código IEDA: 6500

PARADOR TURISMO CAZORLA

JF - 7094 23470, Cazorla (Jaén)

Teléfono: 953 72 70 75

Teléfono móvil:

Fax:

Email:

Web:

http://www.parador.es/es/paradores/parador-de-cazorla?utm_source=GoogleMyBusiness&utm_medium=linkgoogle

Piscinas

Tipo de gestor

- PROPIEDAD PUBLICA
- ADMINISTRACION LOCAL
- NO DEPORTIVOS
- TURISTICOS

PARADOR TURISMO CAZORLA

Atributos

Accesibilidad/Supresión de barreras arquitectónicas

- Deportistas: Permite la circulación exterior
- Deportistas: Permite la circulación interior
- Visitantes/Espectadores: Permite la circulación exterior
- Visitantes/Espectadores: Permite la circulación interior

Régimen de acceso

- Libre: Libre pagando entrada

Usuarios

- Deportistas en general

Servicios generales

- Movilidad: Aparcamiento (propio o en las inmediaciones)
- Servicios generales: Bar
- Servicios generales: Restaurante
- Servicios generales: Zona infantil
- Servicio de mantenimiento: Almacén general

PARADOR TURISMO CAZORLA

Espacios deportivos (1/1): PISCINA

Actividad principal

- NATACIÓN
- NATACIÓN

Cerramiento

- ESPACIO ABIERTO
- Aire libre (no dispone de cubierta)

Conservación del pavimento

- PERMITE LA PRACTICA DEPORTIVA
- Bueno

Estado de uso

- EN USO
- Normal

Iluminación

- NO PERMITE EL USO NOCTURNO
- Es parcial o insuficiente

Pavimento

- BALDOSAS SIMILAR
- Baldosa Ceramica

Tipo de espacio

- CONVENCIONAL REGLADO
- Vasos de piscina
- OTROS VASOS
- Vaso recreativo

Espacio convencional reglado : Vaso de piscina > Largo (m) >

Espacio convencional reglado : Vaso de piscina > Ancho (m) > 8

Espacio convencional reglado : Vaso de piscina > Profundidad máxima (m) >

Espacio convencional reglado : Vaso de piscina > Profundidad mínima (m) > 0,4

Espacio convencional reglado : Vaso de piscina > Superficie (m²) > 128

Espacio convencional reglado : Vaso de piscina > Rebosadero del vaso > Puntual en pared (skimers) >

Espacio convencional reglado : Vaso de piscina > Accesibilidad al vaso > Fija >

Espacio convencional reglado : Vaso de piscina > Orientación del eje longitudinal > NOROESTE - SURESTE

Espacio convencional reglado : Vaso de piscina > Pavimento recinto de vasos > Baldosas y similares >

Espacio convencional reglado : Vaso de piscina > Sistema de tratamiento de agua de piscinas > Cloro >

Código IEDA: 27603

PARQUE DE AVENTURAS

CAMINO DE LA IRUELA 23470, Cazorla (Jaén)

Teléfono: 953 71 01 02

Teléfono móvil:

Fax: 953 72 40 08

Email: turismo@cazorla.es

Web: WWW.CAZORLA.ES

Áreas de actividad terrestre, Campos

Tipo de gestor

- PROPIEDAD PUBLICA
- ADMINISTRACION LOCAL
- AYUNTAMIENTO

PARQUE DE AVENTURAS

Atributos

Accesibilidad/Supresión de barreras arquitectónicas

- Deportistas: Permite la circulación exterior
- Deportistas: Permite la circulación interior
- Visitantes/Espectadores: Permite la circulación exterior

Régimen de acceso

- Libre: Libre pagando entrada

Protección contra incendios

- Extintores portátiles

Usuarios

- Deportistas en general

Servicios generales

- Servicios generales: Control de acceso
- Servicio de mantenimiento: Almacén general
- Movilidad: Aparcamiento (propio o en las inmediaciones)

PARQUE DE AVENTURAS

Espacios deportivos (1/2): PARQUE DE AVENTURAS

Actividad principal

- TIRO CON ARCO
- DIANA AIRE LIBRE (ARCO RECURVO)

Cerramiento

- ESPACIO ABIERTO
- Aire libre (no dispone de cubierta)

Conservación del pavimento

- PERMITE LA PRACTICA DEPORTIVA
- Bueno

Estado de uso

- EN USO
- Normal

Iluminación

- PERMITE EL USO NOCTURNO
- Permite competición

Pavimento

- HORMIGONES AGLOMERADOS
- Hormigon

Tipo de espacio

- NO CONVENCIONAL - AREA DE ACTIVIDAD TERRESTRE
- Otras áreas de actividad terrestres

Actividad secundaria

· ESCALADA DEPORTIVA
Actividad secundaria
: SENDERISMO

PARQUE DE AVENTURAS

Espacios deportivos (2/2): SKATE PARK

Actividad principal

- OTRAS ACTIVIDADES FISICO DEPORTIVAS
- SKATE BOARD

Cerramiento

- ESPACIO ABIERTO
- Aire libre (no dispone de cubierta)

Conservación del pavimento

- PERMITE LA PRACTICA DEPORTIVA
- Bueno

Estado de uso

- EN USO
- Normal

Pavimento

- HORMIGONES AGLOMERADOS
- Hormigon con tratamiento superficial

Tipo de espacio

- CONVENCIONAL SINGULAR
- Pistas de monopatín y patín en línea
- Campo monopatín y patín en línea (Skate park...)

Código IEDA: 6451

PENSION ARROYO DE LA TEJA

CARRETERA TRANCO 23470, Cazorla (Jaén)

Teléfono:

Teléfono móvil:

Fax:

Email:

Web:

Piscinas

Tipo de gestor

- PROPIEDAD PUBLICA
- ADMINISTRACION LOCAL
- NO DEPORTIVOS
- OTROS

PENSION ARROYO DE LA TEJA

Atributos

Accesibilidad/Supresión de barreras arquitectónicas

- Deportistas: Permite la circulación exterior
- Deportistas: Permite la circulación interior
- Visitantes/Espectadores: Permite la circulación exterior
- Visitantes/Espectadores: Permite la circulación interior

Régimen de acceso

- Restringido: Restringido a residentes

Usuarios

- Deportistas en general

Servicios generales

- Movilidad: Aparcamiento (propio o en las inmediaciones)
- Servicios generales: Control de acceso
- Servicios generales: Oficinas
- Servicio de mantenimiento: Almacén general

PENSION ARROYO DE LA TEJA

Espacios deportivos (1/1): PISCINA RECREATIVA

Actividad principal

- NATACIÓN
- NATACIÓN RECREATIVA

Cerramiento

- ESPACIO ABIERTO
- Cerramiento estacional (temporadas)

Conservación del pavimento

- PERMITE LA PRACTICA DEPORTIVA
- Bueno

Estado de uso

- EN USO
- Estacional

Iluminación

- NO PERMITE EL USO NOCTURNO
- Es parcial o insuficiente

Pavimento

- BALDOSAS SIMILAR
- Baldosa Hormigon

Tipo de espacio

- CONVENCIONAL REGLADO
- Vasos de piscina
- OTROS VASOS
- Vaso recreativo

Espacio convencional reglado : Vaso de piscina > Largo (m) >

Espacio convencional reglado : Vaso de piscina > Ancho (m) > 6

Espacio convencional reglado : Vaso de piscina > Superficie (m²) >

Espacio convencional reglado : Vaso de piscina > Rebosadero del vaso > Puntual en pared (skimers) >

Espacio convencional reglado : Vaso de piscina > Accesibilidad al vaso > Fija >

Espacio convencional reglado : Vaso de piscina > Orientación del eje longitudinal > NOROESTE - SURESTE

Espacio convencional reglado : Vaso de piscina > Pavimento recinto de vasos > Baldosas y similares >

Espacio convencional reglado : Vaso de piscina > Sistema de tratamiento de agua de piscinas > Cloro >

Código IEDA: 6487

PISCINA MUNICIPAL DE CAZORLA

AVENIDA CRONISTA LORENZO POLAINO, 2 23470, Cazorla (Jaén)

Teléfono: 953 72 00 29

Teléfono móvil:

Fax:

Email:

Web:

Otros espacios complementarios, Piscinas

Tipo de gestor

- PROPIEDAD PUBLICA
- ADMINISTRACION LOCAL
- AYUNTAMIENTO

PISCINA MUNICIPAL DE CAZORLA

Atributos

Accesibilidad/Supresión de barreras arquitectónicas

- Deportistas: Permite la circulación exterior
- Deportistas: Permite la circulación interior
- Visitantes/Espectadores: Permite la circulación exterior
- Visitantes/Espectadores: Permite la circulación interior

Régimen de acceso

- Restringido: Restringido a residentes

Protección contra incendios

- Extintores portátiles

Usuarios

- Deportistas en general

Servicios generales

- Servicio de mantenimiento: Almacén general
- Movilidad: Integrado en centro de carácter sociocultural o comercial
- Movilidad: Aparcamiento (propio o en las inmediaciones)

PISCINA MUNICIPAL DE CAZORLA

Espacios deportivos (1/2): PISCINA

Actividad principal

- NATACIÓN
- NATACIÓN

Cerramiento

- RECINTO CERRADO
- Cubierta móvil

Conservación del pavimento

- PERMITE LA PRACTICA DEPORTIVA
- Bueno

Estado de uso

- EN USO
- Normal

Iluminación

- PERMITE EL USO NOCTURNO
- Permite competición

Pavimento

- BALDOSAS SIMILAR
- Baldosa Ceramica

Tipo de espacio

- CONVENCIONAL REGLADO
- Vasos de piscina
- VASOS DEPORTIVOS
- Vaso deportivo de 25 m

Actividad secundaria

WATERPOLO
Espacio convencional reglado : Vaso de piscina > Largo (m) >

Espacio convencional reglado : Vaso de piscina > Ancho (m) >

Espacio convencional reglado : Vaso de piscina > Profundidad máxima (m) > 3

Espacio convencional reglado : Vaso de piscina > Profundidad mínima (m) > 1,2

Espacio convencional reglado : Vaso de piscina > Superficie (m²) > 300

Espacio convencional reglado : Vaso de piscina > Rebosadero del vaso > Desbordante >

Espacio convencional reglado : Vaso de piscina > Accesibilidad al vaso > Fija >

Espacio convencional reglado : Vaso de piscina > Pavimento recinto de vasos > Baldosas y similares >

Espacio convencional reglado : Vaso de piscina > Sistema de tratamiento de agua de piscinas > Cloro >

Espacio convencional reglado : Vaso de piscina > Orientación del eje longitudinal > NOROESTE - SURESTE

PISCINA MUNICIPAL DE CAZORLA

Espacios deportivos (2/2): PISCINA DE CHAPOTEO

Actividad principal

- NATACIÓN
- NATACIÓN RECREATIVA

Cerramiento

- ESPACIO ABIERTO
- Cerramiento estacional (temporadas)

Conservación del pavimento

- PERMITE LA PRACTICA DEPORTIVA
- Bueno

Estado de uso

- EN USO
- Estacional

Iluminación

- NO PERMITE EL USO NOCTURNO
- Es parcial o insuficiente

Pavimento

- BALDOSAS SIMILAR
- Baldosa Ceramica

Tipo de espacio

- CONVENCIONAL REGLADO
- Vasos de piscina
- VASOS DEPORTIVOS
- Vaso deportivo de 25 m

Espacio convencional reglado : Vaso de piscina > Rebosadero del vaso > Desbordante >

Espacio convencional reglado : Vaso de piscina > Pavimento recinto de vasos > Baldosas y similares >

Espacio convencional reglado : Vaso de piscina > Sistema de tratamiento de agua de piscinas > Cloro >

Espacio convencional reglado : Vaso de piscina > Orientación del eje longitudinal > NOROESTE - SURESTE

Espacio convencional reglado : Vaso de piscina > Accesibilidad al vaso > Sin Accesibilidad >

Código IEDA: 27605

PISTAS DE TENIS MUNICIPAL

CALLE ALCALDE CESAREO PLAZA 23470, Cazorla (Jaén)

Teléfono: 953 72 00 00

Teléfono móvil:

Fax:

Email:

Web:

Otros espacios complementarios, Pistas de tenis

Tipo de gestor

- PROPIEDAD PUBLICA
- ADMINISTRACION LOCAL
- AYUNTAMIENTO

PISTAS DE TENIS MUNICIPAL

Atributos

Accesibilidad/Supresión de barreras arquitectónicas

- Deportistas: Permite la circulación exterior
- Deportistas: Permite la circulación interior
- Visitantes/Espectadores: Permite la circulación exterior

Régimen de acceso

- Libre: Libre pagando entrada

Protección contra incendios

- Extintores portátiles

Usuarios

- Deportistas en general

Servicios generales

- Movilidad: Aparcamiento (propio o en las inmediaciones)
- Servicios generales: Control de acceso

PISTAS DE TENIS MUNICIPAL

Espacios deportivos (1/2): PISTA DE TENIS 1

Actividad principal

- TENIS
- TENIS

Cerramiento

- ESPACIO ABIERTO
- Aire libre (no dispone de cubierta)

Conservación del pavimento

- PERMITE LA PRACTICA DEPORTIVA
- Bueno

Estado de uso

- EN USO
- Normal

Iluminación

- PERMITE EL USO NOCTURNO
- Permite competición

Pavimento

- HIERBA ARTIFICIAL
- Con caucho o similar

Tipo de espacio

- CONVENCIONAL REGLADO
- Pistas
- PISTAS ESPECIALIZADAS Y OTRAS PISTAS
- Pista de Tenis

Espacio convencional reglado : Pista >
Largo (m) >

Espacio convencional reglado : Pista >
Ancho (m) >

Espacio convencional reglado : Pista >
Superficie (m²) > 230

Espacio convencional reglado : Pista >
Orientación del eje longitudinal > NORTE -
SUR

PISTAS DE TENIS MUNICIPAL

Espacios deportivos (2/2): PISTA DE TENIS 2

Actividad principal

- TENIS
- TENIS

Cerramiento

- ESPACIO ABIERTO
- Aire libre (no dispone de cubierta)

Conservación del pavimento

- PERMITE LA PRACTICA DEPORTIVA
- Bueno

Estado de uso

- EN USO
- Normal

Iluminación

- PERMITE EL USO NOCTURNO
- Permite competición

Pavimento

- HORMIGONES AGLOMERADOS
- Hormigon con tratamiento superficial

Tipo de espacio

- CONVENCIONAL REGLADO
- Pistas
- PISTAS ESPECIALIZADAS Y OTRAS PISTAS
- Pista de Tenis

Espacio convencional reglado : Pista >
Largo (m) >

Espacio convencional reglado : Pista >
Ancho (m) >

Espacio convencional reglado : Pista >
Superficie (m²) > 230

Espacio convencional reglado : Pista >
Orientación del eje longitudinal > NORTE -
SUR

Código IEDA: 27604

PISTAS MUNICIPALES DE PÁDEL

C. Alcalde Jorquera de la Hoz, S/N 23470, Cazorla (Jaén)

Teléfono: 953 72 00 00

Teléfono móvil:

Fax:

Email:

Web:

Otros espacios complementarios, Pistas de padel, Pistas y pabellones deportivos

Tipo de gestor

- PROPIEDAD PUBLICA
- ADMINISTRACION LOCAL
- AYUNTAMIENTO

PISTAS MUNICIPALES DE PÁDEL

Atributos

Accesibilidad/Supresión de barreras arquitectónicas

- Deportistas: Permite la circulación exterior
- Visitantes/Espectadores: Permite la circulación exterior

Régimen de acceso

- Libre: Libre pagando cuota periódica de abono o socio
- Libre: Libre pagando entrada

Protección contra incendios

- Extintores portátiles

Usuarios

- Deportistas en general

PISTAS MUNICIPALES DE PÁDEL

Espacios deportivos (1/3): PISTA DE PADEL SEMICUBIERTA

Actividad principal

- PADEL
- PADEL

Cerramiento

- ESPACIO ABIERTO
- Sólo cubierto (con abertura lateral)

Conservación del pavimento

- PERMITE LA PRACTICA DEPORTIVA
- Bueno

Estado de uso

- EN USO
- Normal

Iluminación

- PERMITE EL USO NOCTURNO
- Permite entrenamientos

Pavimento

- HIERBA ARTIFICIAL
- Con caucho o similar

Tipo de espacio

- CONVENCIONAL REGLADO
- Pistas con pared
- FRONTONES Y OTRAS PISTAS DE PARED
- Pádel

Espacio convencional reglado : Pista con pared > Largo (m) >

Espacio convencional reglado : Pista con pared > Ancho (m) >

Espacio convencional reglado : Pista con pared > Altura pared (m) > 4

Espacio convencional reglado : Pista con pared > Superficie (m²) > 200

Espacio convencional reglado : Pista con pared > Número de paredes > 4

Espacio convencional reglado : Pista con pared > Orientación del eje longitudinal > NORTE - SUR

PISTAS MUNICIPALES DE PÁDEL

Espacios deportivos (2/3): PISTA DE PADEL DESCUBIERTA

Actividad principal

- PADEL
- PADEL

Cerramiento

- ESPACIO ABIERTO
- Sólo cubierto (con abertura lateral)

Conservación del pavimento

- PERMITE LA PRACTICA DEPORTIVA
- Bueno

Estado de uso

- EN USO
- Normal

Iluminación

- PERMITE EL USO NOCTURNO
- Permite entrenamientos

Pavimento

- HIERBA ARTIFICIAL
- Con caucho o similar

Tipo de espacio

- CONVENCIONAL REGLADO
- Pistas con pared
- FRONTONES Y OTRAS PISTAS DE PARED
- Pádel

Espacio convencional reglado : Pista con pared > Largo (m) >

Espacio convencional reglado : Pista con pared > Ancho (m) >

Espacio convencional reglado : Pista con pared > Altura pared (m) > 4

Espacio convencional reglado : Pista con pared > Superficie (m²) > 200

Espacio convencional reglado : Pista con pared > Número de paredes > 4

Espacio convencional reglado : Pista con pared > Orientación del eje longitudinal > NORTE - SUR

PISTAS MUNICIPALES DE PÁDEL

Espacios deportivos (3/3): PISTA POLIDEPORTIVA

Actividad principal

- FÚTBOL
- FÚTBOL-7

Cerramiento

- ESPACIO ABIERTO
- Aire libre (no dispone de cubierta)

Conservación del pavimento

- PERMITE LA PRACTICA DEPORTIVA
- Bueno

Estado de uso

- EN USO
- Normal

Iluminación

- PERMITE EL USO NOCTURNO
- Permite entrenamientos

Pavimento

- HORMIGONES AGLOMERADOS
- Hormigon con tratamiento superficial

Tipo de espacio

- CONVENCIONAL REGLADO
- Pistas
- PISTAS POLIDEPORTIVAS
- Pista Polideportiva de 400 a 800 m2

Código IEDA: 6485

RUTA PUERTO PALOMAR

PUERTO DE LAS PALOMAS 23470, Cazorla (Jaén)

Teléfono:

Teléfono móvil:

Fax:

Email:

Web:

Áreas de actividad terrestre

Tipo de gestor

- PROPIEDAD PUBLICA
- UNIVERSIDADES PUBLICAS
- ADMINISTRACION AUTONOMICA
- CC.AA

RUTA PUERTO PALOMAR

Atributos

Accesibilidad/Supresión de barreras arquitectónicas

- Deportistas: Permite la circulación exterior
- Deportistas: Permite la circulación interior
- Visitantes/Espectadores: Permite la circulación exterior
- Visitantes/Espectadores: Permite la circulación interior

Régimen de acceso

- Libre: Libre gratuito

Usuarios

- Deportistas en general

RUTA PUERTO PALOMAR

Espacios deportivos (1/1): RUTA

Actividad principal

- MONTAÑA Y ESCALADA
- SENDERISMO

Cerramiento

- ESPACIO ABIERTO
- Aire libre (no dispone de cubierta)

Conservación del pavimento

- PERMITE LA PRACTICA DEPORTIVA
- Bueno

Estado de uso

- EN USO
- Normal

Iluminación

- NO PERMITE EL USO NOCTURNO
- No hay iluminación

Pavimento

- NATURAL
- Arena

Tipo de espacio

- NO CONVENCIONAL - AREA DE ACTIVIDAD TERRESTRE
- Senderos
- Sendero Local (SL)

Área de actividad terrestre : Senderos >
Longitud del tramo municipal (m) > 7000

Código IEDA: 6484

SENDA CAÑADA DEL ESPINO- NAVA DE SAN PEDRO

CAÑADA DEL ESPINO 23470, Cazorla (Jaén)

Teléfono:

Teléfono móvil:

Fax:

Email:

Web:

Áreas de actividad terrestre

Tipo de gestor

- PROPIEDAD PUBLICA
- UNIVERSIDADES PUBLICAS
- ADMINISTRACION AUTONOMICA
- CC.AA

SENDA CAÑADA DEL ESPINO- NAVA DE SAN PEDRO

Atributos

Régimen de acceso

- Libre: Libre gratuito

SENDA CAÑADA DEL ESPINO- NAVA DE SAN PEDRO

Espacios deportivos (1/1): SENDA

Actividad principal

- MONTAÑA Y ESCALADA
- SENDERISMO

Cerramiento

- ESPACIO ABIERTO
- Aire libre (no dispone de cubierta)

Conservación del pavimento

- PERMITE LA PRACTICA DEPORTIVA
- Bueno

Estado de uso

- EN USO
- Normal

Iluminación

- NO PERMITE EL USO NOCTURNO
- No hay iluminación

Pavimento

- NATURAL
- Arena

Tipo de espacio

- NO CONVENCIONAL - AREA DE ACTIVIDAD TERRESTRE
- Senderos
- Sendero Local (SL)

Área de actividad terrestre : Senderos >

Longitud del tramo municipal (m) > 10000

Código IEDA: 6499

SENDA START TRAIL

JF - 7094 23470, Cazorla (Jaén)

Teléfono: 953 72 00 00

Teléfono móvil:

Fax:

Email: hola@cazorla.es

Web: <https://cazorla.es/>

Áreas de actividad terrestre

Tipo de gestor

- PROPIEDAD PUBLICA
- ADMINISTRACION LOCAL
- AYUNTAMIENTO

SENDA START TRAIL

Atributos

Accesibilidad/Supresión de barreras arquitectónicas

- Deportistas: Permite la circulación exterior
- Deportistas: Permite la circulación interior
- Visitantes/Espectadores: Permite la circulación exterior
- Visitantes/Espectadores: Permite la circulación interior

Régimen de acceso

- Libre: Libre gratuito

Usuarios

- Deportistas en general

SENDA START TRAIL

Espacios deportivos (1/1): SENDA

Actividad principal

- MONTAÑA Y ESCALADA
- SENDERISMO

Cerramiento

- ESPACIO ABIERTO
- Aire libre (no dispone de cubierta)

Conservación del pavimento

- PERMITE LA PRACTICA DEPORTIVA
- Bueno

Estado de uso

- EN USO
- Normal

Iluminación

- NO PERMITE EL USO NOCTURNO
- No hay iluminación

Pavimento

- NATURAL
- Arena

Tipo de espacio

- NO CONVENCIONAL - AREA DE ACTIVIDAD TERRESTRE
- Senderos
- Gran recorrido (GR)

Área de actividad terrestre : Senderos >
Longitud del tramo municipal (m) > 20000

Código IEDA: 6463

SENDERO BARRANCO DE LAS SABINAS

EL HORMICO 23470, Cazorla (Jaén)

Teléfono:

Teléfono móvil:

Fax:

Email:

Web:

Áreas de actividad terrestre

Tipo de gestor

- PROPIEDAD PUBLICA
- UNIVERSIDADES PUBLICAS
- ADMINISTRACION AUTONOMICA
- CC.AA

SENDERO BARRANCO DE LAS SABINAS

Atributos

Accesibilidad/Supresión de barreras arquitectónicas

- Deportistas: Permite la circulación exterior
- Deportistas: Permite la circulación interior
- Visitantes/Espectadores: Permite la circulación exterior
- Visitantes/Espectadores: Permite la circulación interior

Régimen de acceso

- Libre: Libre gratuito

Usuarios

- Deportistas en general

SENDERO BARRANCO DE LAS SABINAS

Espacios deportivos (1/1): SENDERO

Actividad principal

- MONTAÑA Y ESCALADA
- SENDERISMO

Cerramiento

- ESPACIO ABIERTO
- Aire libre (no dispone de cubierta)

Conservación del pavimento

- PERMITE LA PRACTICA DEPORTIVA
- Bueno

Estado de uso

- EN USO
- Normal

Iluminación

- NO PERMITE EL USO NOCTURNO
- No hay iluminación

Pavimento

- NATURAL
- Arena

Tipo de espacio

- NO CONVENCIONAL - AREA DE ACTIVIDAD TERRESTRE
- Senderos
- Sendero Local (SL)

Área de actividad terrestre : Senderos >
Longitud del tramo municipal (m) > 1900

Código IEDA: 6513

SENDERO CERRADA DEL UTRERO

CERRADA DEL UTRERO 23470, Cazorla (Jaén)

Teléfono: 953 24 26 24

Teléfono móvil:

Fax:

Email: informacion@juntadeandalucia.es

Web: <https://www.juntadeandalucia.es/index.html>

Áreas de actividad terrestre

Tipo de gestor

- PROPIEDAD PUBLICA
- UNIVERSIDADES PUBLICAS
- ADMINISTRACION AUTONOMICA
- CC.AA

SENDERO CERRADA DEL UTRERO

Atributos

Régimen de acceso

- Libre: Libre gratuito

Usuarios

- Deportistas en general

SENDERO CERRADA DEL UTRERO

Espacios deportivos (1/1): SENDERO

Actividad principal

- MONTAÑA Y ESCALADA
- SENDERISMO

Cerramiento

- ESPACIO ABIERTO
- Aire libre (no dispone de cubierta)

Conservación del pavimento

- PERMITE LA PRACTICA DEPORTIVA
- Bueno

Estado de uso

- EN USO
- Normal

Iluminación

- NO PERMITE EL USO NOCTURNO
- No hay iluminación

Pavimento

- NATURAL
- Arena

Tipo de espacio

- NO CONVENCIONAL - AREA DE ACTIVIDAD TERRESTRE
- Senderos
- Sendero Local (SL)

Área de actividad terrestre : Senderos >
Longitud del tramo municipal (m) > 1600

Código IEDA: 6467

SENDERO EMPALME DEL VALLE

2.F. 7091, DESVIO VADILLO 23470, Cazorla (Jaén)

Teléfono: 955 062 627

Teléfono móvil:

Fax:

Email: informacion@juntadeandalucia.es

Web: <https://www.juntadeandalucia.es/index.html>

Áreas de actividad terrestre

Tipo de gestor

- PROPIEDAD PUBLICA
- UNIVERSIDADES PUBLICAS
- ADMINISTRACION AUTONOMICA
- CC.AA

SENDERO EMPALME DEL VALLE

Atributos

Accesibilidad/Supresión de barreras arquitectónicas

- Deportistas: Permite la circulación exterior
- Deportistas: Permite la circulación interior
- Visitantes/Espectadores: Permite la circulación exterior
- Visitantes/Espectadores: Permite la circulación interior

Régimen de acceso

- Libre: Libre gratuito

Usuarios

- Deportistas en general

SENDERO EMPALME DEL VALLE

Espacios deportivos (1/1): SENDERO

Actividad principal

- MONTAÑA Y ESCALADA
- SENDERISMO

Cerramiento

- ESPACIO ABIERTO
- Aire libre (no dispone de cubierta)

Conservación del pavimento

- PERMITE LA PRACTICA DEPORTIVA
- Bueno

Estado de uso

- EN USO
- Normal

Iluminación

- NO PERMITE EL USO NOCTURNO
- No hay iluminación

Pavimento

- NATURAL
- Arena

Tipo de espacio

- NO CONVENCIONAL - AREA DE ACTIVIDAD TERRESTRE
- Senderos
- Sendero Local (SL)

Área de actividad terrestre : Senderos >
Longitud del tramo municipal (m) > 1630

Código IEDA: 6501

SENDERO FUENTE DEL OSO

A 319 (PARADOR) 23470, Cazorla (Jaén)

Teléfono: 955 062 627

Teléfono móvil:

Fax:

Email: informacion@juntadeandalucia.es

Web: <https://www.juntadeandalucia.es/index.html>

Áreas de actividad terrestre

Tipo de gestor

- PROPIEDAD PUBLICA
- UNIVERSIDADES PUBLICAS
- ADMINISTRACION AUTONOMICA
- CC.AA

SENDERO FUENTE DEL OSO

Atributos

Accesibilidad/Supresión de barreras arquitectónicas

- Deportistas: Permite la circulación exterior
- Deportistas: Permite la circulación interior
- Visitantes/Espectadores: Permite la circulación exterior
- Visitantes/Espectadores: Permite la circulación interior

Régimen de acceso

- Libre: Libre gratuito

Usuarios

- Deportistas en general

Servicios generales

- Movilidad: Aparcamiento (propio o en las inmediaciones)

SENDERO FUENTE DEL OSO

Espacios deportivos (1/1): SENDERO

Actividad principal

- MONTAÑA Y ESCALADA
- SENDERISMO

Cerramiento

- ESPACIO ABIERTO
- Aire libre (no dispone de cubierta)

Conservación del pavimento

- PERMITE LA PRACTICA DEPORTIVA
- Bueno

Estado de uso

- EN USO
- Normal

Iluminación

- NO PERMITE EL USO NOCTURNO
- No hay iluminación

Pavimento

- NATURAL
- Arena

Tipo de espacio

- NO CONVENCIONAL - AREA DE ACTIVIDAD TERRESTRE
- Senderos
- Sendero Local (SL)

Área de actividad terrestre : Senderos >
Longitud del tramo municipal (m) > 1400

Código IEDA: 16842

SENDERO GR 247 BOSQUES DEL SUR

CAMINO DE SAN ISICIO , Cazorla (Jaén)

Teléfono: 955 062 627

Teléfono móvil:

Fax:

Email: informacion@juntadeandalucia.es

Web: <https://www.juntadeandalucia.es/index.html>

Áreas de actividad terrestre

Tipo de gestor

- PROPIEDAD PUBLICA
- UNIVERSIDADES PUBLICAS
- ADMINISTRACION AUTONOMICA
- CC.AA

SENDERO GR 247 BOSQUES DEL SUR

Atributos

Accesibilidad/Supresión de barreras arquitectónicas

- Deportistas: Permite la circulación exterior
- Deportistas: Permite la circulación interior
- Visitantes/Espectadores: Permite la circulación exterior
- Visitantes/Espectadores: Permite la circulación interior

Régimen de acceso

- Libre: Libre gratuito

Usuarios

- Deportistas en general

SENDERO GR 247 BOSQUES DEL SUR

Espacios deportivos (1/1): SENDERO

Actividad principal

- MONTAÑA Y ESCALADA
- SENDERISMO

Cerramiento

- ESPACIO ABIERTO
- Aire libre (no dispone de cubierta)

Conservación del pavimento

- PERMITE LA PRACTICA DEPORTIVA
- Bueno

Estado de uso

- EN USO
- Normal

Iluminación

- NO PERMITE EL USO NOCTURNO
- No hay iluminación

Pavimento

- NATURAL
- Arena

Tipo de espacio

- NO CONVENCIONAL - AREA DE ACTIVIDAD TERRESTRE
- Senderos
- Gran recorrido (GR)

Área de actividad terrestre : Senderos >
Longitud del tramo municipal (m) > 13000

Código IEDA: 9229

SENDERO GR7 E4 ANDALUZ TARIFA-PUEBLA DE D. FABRIQUE

DE SANTA MARIA , Cazorla (Jaén)

Teléfono:

Teléfono móvil:

Fax:

Email:

Web:

Áreas de actividad terrestre

Tipo de gestor

- PROPIEDAD PUBLICA
- UNIVERSIDADES PUBLICAS
- ADMINISTRACION AUTONOMICA
- CC.AA

SENDERO GR7 E4 ANDALUZ TARIFA-PUEBLA DE D. FABRIQUE

Atributos

Accesibilidad/Supresión de barreras arquitectónicas

- Deportistas: Permite la circulación exterior
- Deportistas: Permite la circulación interior
- Visitantes/Espectadores: Permite la circulación exterior
- Visitantes/Espectadores: Permite la circulación interior

Régimen de acceso

- Libre: Libre gratuito

Protección contra incendios

- Extintores portátiles

Usuarios

- Deportistas en general

SENDERO GR7 E4 ANDALUZ TARIFA-PUEBLA DE D. FABRIQUE

Espacios deportivos (1/1): SENDERO

Actividad principal

- MONTAÑA Y ESCALADA
- SENDERISMO

Cerramiento

- ESPACIO ABIERTO
- Aire libre (no dispone de cubierta)

Conservación del pavimento

- PERMITE LA PRACTICA DEPORTIVA
- Bueno

Estado de uso

- EN USO
- Normal

Iluminación

- NO PERMITE EL USO NOCTURNO
- No hay iluminación

Pavimento

- NATURAL
- Arena

Tipo de espacio

- NO CONVENCIONAL - AREA DE ACTIVIDAD TERRESTRE
- Senderos
- Gran recorrido (GR)

Área de actividad terrestre : Senderos >

Longitud del tramo municipal (m) > 17500

Código IEDA: 6430

SENDERO HORMICO - GUAZALAMANCO

CALLE HORNICO 23470, Cazorla (Jaén)

Teléfono:

Teléfono móvil:

Fax:

Email:

Web:

Áreas de actividad terrestre

Tipo de gestor

- PROPIEDAD PUBLICA
- UNIVERSIDADES PUBLICAS
- ADMINISTRACION AUTONOMICA
- CC.AA

SENDERO HORMICO - GUAZALAMANCO

Atributos

Accesibilidad/Supresión de barreras arquitectónicas

- Deportistas: Permite la circulación exterior
- Deportistas: Permite la circulación interior
- Visitantes/Espectadores: Permite la circulación exterior
- Visitantes/Espectadores: Permite la circulación interior

Régimen de acceso

- Libre: Libre gratuito

Usuarios

- Deportistas en general

SENDERO HORMICO - GUAZALAMANCO

Espacios deportivos (1/1): SENDERO

Actividad principal

- MONTAÑA Y ESCALADA
- SENDERISMO

Cerramiento

- ESPACIO ABIERTO
- Aire libre (no dispone de cubierta)

Conservación del pavimento

- PERMITE LA PRACTICA DEPORTIVA
- Bueno

Estado de uso

- EN USO
- Normal

Iluminación

- NO PERMITE EL USO NOCTURNO
- No hay iluminación

Pavimento

- NATURAL
- Arena

Tipo de espacio

- NO CONVENCIONAL - AREA DE ACTIVIDAD TERRESTRE
- Senderos
- Sendero Local (SL)

Área de actividad terrestre : Senderos >
Longitud del tramo municipal (m) > 4900

Código IEDA: 6483

SENDERO P. HERRERIAS-NACIMIENTO GUADALQUIVIR

PUENTE DE LAS HERRERIAS 23470, Cazorla (Jaén)

Teléfono: 955 062 627

Teléfono móvil:

Fax:

Email: informacion@juntadeandalucia.es

Web: <https://www.juntadeandalucia.es/index.html>

Áreas de actividad terrestre

Tipo de gestor

- PROPIEDAD PUBLICA
- UNIVERSIDADES PUBLICAS
- ADMINISTRACION AUTONOMICA
- CC.AA

SENDERO P. HERRERIAS-NACIMIENTO GUADALQUIVIR

Atributos

Accesibilidad/Supresión de barreras arquitectónicas

- Deportistas: Permite la circulación exterior
- Visitantes/Espectadores: Permite la circulación exterior

Régimen de acceso

- Libre: Libre gratuito

Usuarios

- Deportistas en general

SENDERO P. HERRERIAS-NACIMIENTO GUADALQUIVIR

Espacios deportivos (1/1): SENDERO

Actividad principal

- MONTAÑA Y ESCALADA
- SENDERISMO

Cerramiento

- ESPACIO ABIERTO
- Aire libre (no dispone de cubierta)

Conservación del pavimento

- PERMITE LA PRACTICA DEPORTIVA
- Bueno

Estado de uso

- EN USO
- Normal

Iluminación

- NO PERMITE EL USO NOCTURNO
- No hay iluminación

Pavimento

- NATURAL
- Arena

Tipo de espacio

- NO CONVENCIONAL - AREA DE ACTIVIDAD TERRESTRE
- Senderos
- Sendero Local (SL)

Área de actividad terrestre : Senderos >
Longitud del tramo municipal (m) > 12000

Código IEDA: 6491

SERCOTEL CIUDAD CAZORLA

Plaza Corredera, 9, 23470 Cazorla, Jaén 23470, Cazorla (Jaén)

Teléfono: 953 82 52 72

Teléfono móvil:

Fax:

Email:

Web: <http://www.hotelciudaddecazorla.com/>

Piscinas

Tipo de gestor

- PROPIEDAD PUBLICA
- ADMINISTRACION LOCAL
- NO DEPORTIVOS
- TURISTICOS

SERCOTEL CIUDAD CAZORLA

Atributos

Accesibilidad/Supresión de barreras arquitectónicas

- Construcción: Instalación concebida como adaptada
- Deportistas: Permite la circulación exterior
- Deportistas: Permite la circulación interior
- Deportistas: Aseos adaptados (al menos uno)
- Deportistas: Vestuario adaptado (al menos uno)
- Visitantes/Espectadores: Permite la circulación exterior
- Visitantes/Espectadores: Permite la circulación interior
- Visitantes/Espectadores: Aseos adaptados (al menos uno)

Régimen de acceso

- Libre: Libre pagando entrada

Servicios generales

- Movilidad: Aparcamiento (propio o en las inmediaciones)
- Servicios generales: Bar
- Servicios generales: Restaurante

SERCOTEL CIUDAD CAZORLA

Espacios deportivos (1/2): PISCINA

Actividad principal

- NATACIÓN
- NATACIÓN RECREATIVA

Cerramiento

- ESPACIO ABIERTO
- Cerramiento estacional (temporadas)

Conservación del pavimento

- PERMITE LA PRACTICA DEPORTIVA
- Bueno

Estado de uso

- EN USO
- Estacional

Iluminación

- PERMITE EL USO NOCTURNO
- Permite entrenamientos

Pavimento

- BALDOSAS SIMILAR
- Baldosa Ceramica

Tipo de espacio

- CONVENCIONAL REGLADO
- Vasos de piscina
- OTROS VASOS
- Vaso recreativo

Espacio convencional reglado : Vaso de piscina > Largo (m) > 4

Espacio convencional reglado : Vaso de piscina > Ancho (m) > 4

Espacio convencional reglado : Vaso de piscina > Profundidad máxima (m) > 1,8

Espacio convencional reglado : Vaso de piscina > Profundidad mínima (m) > 0,9

Espacio convencional reglado : Vaso de piscina > Superficie (m²) >

Espacio convencional reglado : Vaso de piscina > Rebosadero del vaso > Puntual en pared (skimers) >

SERCOTEL CIUDAD CAZORLA

Espacios deportivos (2/2): PISCINA CHAPOTEO

Actividad principal

- NATACIÓN
- NATACIÓN RECREATIVA

Cerramiento

- ESPACIO ABIERTO
- Aire libre (no dispone de cubierta)

Estado de uso

- EN USO
- Normal

Tipo de espacio

- CONVENCIONAL REGLADO
- Vasos de piscina
- OTROS VASOS
- Vaso de chapoteo

Código IEDA: 6511

VEDADO DE PESCA CAÑAMARES

JUNTAS DE MURIEL 23470, Cazorla (Jaén)

Teléfono: 955 062 627

Teléfono móvil:

Fax:

Email: informacion@juntadeandalucia.es

Web: <https://www.juntadeandalucia.es/index.html>

Áreas de actividad acuática

Tipo de gestor

- PROPIEDAD PUBLICA
- UNIVERSIDADES PUBLICAS
- ADMINISTRACION AUTONOMICA
- CC.AA

VEDADO DE PESCA CAÑAMARES

Atributos

Accesibilidad/Supresión de barreras arquitectónicas

- Deportistas: Permite la circulación exterior
- Deportistas: Permite la circulación interior
- Visitantes/Espectadores: Permite la circulación exterior
- Visitantes/Espectadores: Permite la circulación interior

Régimen de acceso

- Libre: Libre gratuito

Protección contra incendios

- Extintores portátiles

Usuarios

- Deportistas en general

VEDADO DE PESCA CAÑAMARES

Espacios deportivos (1/1): VEDADO

Actividad principal

- PESCA
- PESCA CONTINENTAL

Cerramiento

- ESPACIO ABIERTO
- Aire libre (no dispone de cubierta)

Conservación del pavimento

- PERMITE LA PRACTICA DEPORTIVA
- Bueno

Estado de uso

- EN USO
- Normal

Iluminación

- NO PERMITE EL USO NOCTURNO
- No hay iluminación

Pavimento

- HORMIGONES AGLOMERADOS
- Hormigon con tratamiento superficial

Tipo de espacio

- NO CONVENCIONAL - AREA DE ACTIVIDAD ACUATICA
- Otras áreas acuáticas

Área de actividad terrestre : Otras áreas de actividad terrestre > Denominación > VEDADO DE PESCA

Código IEDA: 6507

VERADO DE PESCA EMPALME DEL VALLE

CARRETERA TRANCO 23470, Cazorla (Jaén)

Teléfono: 955 062 627

Teléfono móvil:

Fax:

Email: informacion@juntadeandalucia.es

Web: <https://www.juntadeandalucia.es/index.html>

Áreas de actividad acuática

Tipo de gestor

- PROPIEDAD PUBLICA
- UNIVERSIDADES PUBLICAS
- ADMINISTRACION AUTONOMICA
- CC.AA

VERADO DE PESCA EMPALME DEL VALLE

Atributos

Accesibilidad/Supresión de barreras arquitectónicas

- Deportistas: Permite la circulación exterior
- Deportistas: Permite la circulación interior
- Visitantes/Espectadores: Permite la circulación exterior
- Visitantes/Espectadores: Permite la circulación interior

Régimen de acceso

- Libre: Libre gratuito

Usuarios

- Deportistas en general

VERADO DE PESCA EMPALME DEL VALLE

Espacios deportivos (1/1): VERADO PESCA

Actividad principal

- PESCA
- PESCA CONTINENTAL

Cerramiento

- ESPACIO ABIERTO
- Aire libre (no dispone de cubierta)

Conservación del pavimento

- PERMITE LA PRACTICA DEPORTIVA
- Bueno

Estado de uso

- EN USO
- Normal

Iluminación

- NO PERMITE EL USO NOCTURNO
- No hay iluminación

Pavimento

- HORMIGONES AGLOMERADOS
- Hormigon con tratamiento superficial

Tipo de espacio

- NO CONVENCIONAL - AREA DE ACTIVIDAD ACUATICA
- Otras áreas acuáticas

Código IEDA: 6481

VEREDO PESCA PUENTE HERRERIAS

PUENTE HERRERIAS 23470, Cazorla (Jaén)

Teléfono: 955 062 627

Teléfono móvil:

Fax:

Email: informacion@juntadeandalucia.es

Web: <https://www.juntadeandalucia.es/index.html>

Áreas de actividad acuática

Tipo de gestor

- PROPIEDAD PUBLICA
- UNIVERSIDADES PUBLICAS
- ADMINISTRACION AUTONOMICA
- CC.AA

VEREDO PESCA PUENTE HERRERIAS

Atributos

Accesibilidad/Supresión de barreras arquitectónicas

- Deportistas: Permite la circulación exterior
- Deportistas: Permite la circulación interior
- Visitantes/Espectadores: Permite la circulación exterior
- Visitantes/Espectadores: Permite la circulación interior

Régimen de acceso

- Libre: Libre gratuito

Usuarios

- Deportistas en general

VEREDO PESCA PUENTE HERRERIAS

Espacios deportivos (1/1): VEREDO PESCA

Actividad principal

- PESCA
- PESCA CONTINENTAL

Cerramiento

- ESPACIO ABIERTO
- Aire libre (no dispone de cubierta)

Conservación del pavimento

- PERMITE LA PRACTICA DEPORTIVA
- Bueno

Estado de uso

- EN USO
- Normal

Iluminación

- NO PERMITE EL USO NOCTURNO
- No hay iluminación

Pavimento

- NATURAL
- Arena

Tipo de espacio

- NO CONVENCIONAL - AREA DE ACTIVIDAD ACUATICA
- Otras áreas acuáticas

Código IEDA: 6486

VILLA TURISTICA CAZORLA

LADERA DE SAN ISICIO 23470, Cazorla (Jaén)

Teléfono:

Teléfono móvil:

Fax:

Email:

Web:

Piscinas

Tipo de gestor

- PROPIEDAD PUBLICA
- ADMINISTRACION LOCAL
- NO DEPORTIVOS
- TURISTICOS

VILLA TURISTICA CAZORLA

Atributos

Accesibilidad/Supresión de barreras arquitectónicas

- Deportistas: Permite la circulación exterior
- Deportistas: Permite la circulación interior
- Visitantes/Espectadores: Permite la circulación exterior
- Visitantes/Espectadores: Permite la circulación interior

Régimen de acceso

- Restringido: Restringido a residentes

Protección contra incendios

- Extintores portátiles

Usuarios

- Deportistas en general

Servicios generales

- Movilidad: Aparcamiento (propio o en las inmediaciones)
- Servicios generales: Bar
- Servicios generales: Restaurante
- Servicio de mantenimiento: Taller de mantenimiento

VILLA TURISTICA CAZORLA

Espacios deportivos (1/1): PISCINA

Actividad principal

- NATACIÓN
- NATACIÓN

Cerramiento

- ESPACIO ABIERTO
- Aire libre (no dispone de cubierta)

Estado de uso

- EN USO
- Estacional

Iluminación

- NO PERMITE EL USO NOCTURNO
- Es parcial o insuficiente

Pavimento

- BALDOSAS SIMILAR
- Loseta

Tipo de espacio

- CONVENCIONAL REGLADO
- Vasos de piscina
- OTROS VASOS
- Vaso recreativo

Espacio convencional reglado : Vaso de piscina > Largo (m) >

Espacio convencional reglado : Vaso de piscina > Ancho (m) > 5

Espacio convencional reglado : Vaso de piscina > Profundidad máxima (m) > 2

Espacio convencional reglado : Vaso de piscina > Profundidad mínima (m) > 1,4

Espacio convencional reglado : Vaso de piscina > Superficie (m²) >

Espacio convencional reglado : Vaso de piscina > Rebosadero del vaso > Puntual en pared (skimers) >

Espacio convencional reglado : Vaso de piscina > Accesibilidad al vaso > Fija >

Espacio convencional reglado : Vaso de piscina > Orientación del eje longitudinal > NORTE - SUR

Espacio convencional reglado : Vaso de piscina > Pavimento recinto de vasos > Baldosas y similares >

Espacio convencional reglado : Vaso de piscina > Sistema de tratamiento de agua de piscinas > Cloro >

ANEXO II: EVALUACIÓN AMBIENTAL ESTRATÉGICA

"Las propuestas incluidas en este Plan Local no se encuentran entre los supuestos contemplados en el artículo 36 de la Ley 7/2007, de 9 de Julio, de Gestión Integrada de la Calidad Ambiental. Independientemente, las actuaciones recogidas en este Plan Local se adecúan a lo dictaminado en el Plan General de Ordenación Urbana (PGOU) del municipio en lo que respecta a Evaluación Ambiental Estratégica (EAE)".

**ANEXO III:
CERTIFICADO ACREDITATIVO DE LA
CONFORMIDAD DE LAS
DETERMINACIONES DEL PLAN LOCAL CON
EL PLANEAMIENTO URBANÍSTICO EN
VIGOR**

ANEXO IV: DISPONIBILIDAD DE SUELO

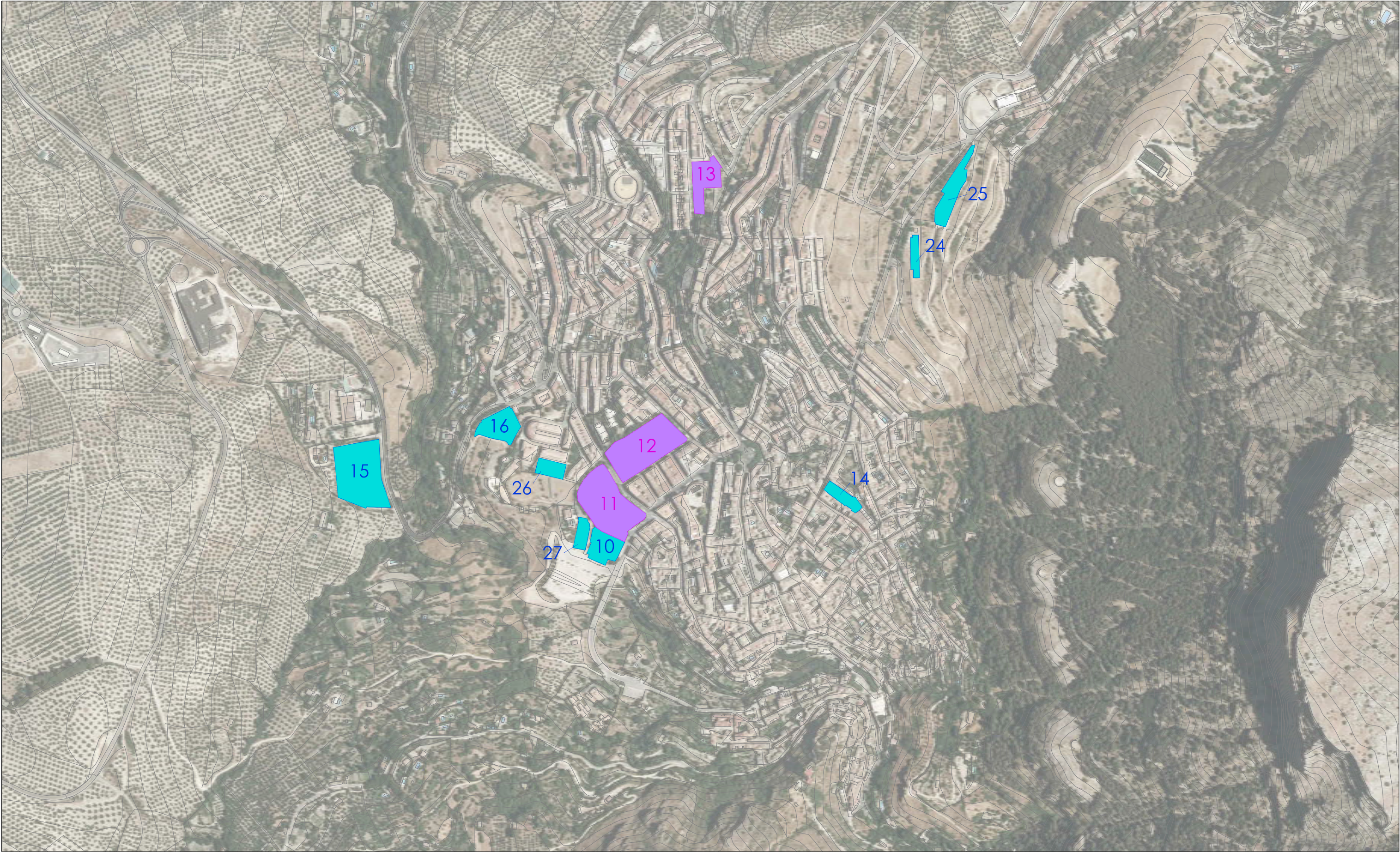

- INSTALACIONES DEPORTIVAS MUNICIPALES
- 1.- SENDERO HORMICO - GUZALAMANCO
 - 2.- SENDERO BARRANCO DE LAS SABINAS
 - 3.- CAMPO FÚTBOL
 - 4.- SENDERO EMPALME DEL VALLE
 - 5.- VEREDO PESCA PUENTE HERRERÍAS
 - 6.- SENDERO P. HERRERÍAS-NACIMIENTO GUADALQUIVIR
 - 7.- SENDA CAÑADA DEL ESPINO- NAVA DE SAN PEDRO
 - 8.- RUTA PUERTO PALOMAR
 - 9.- PISCINA MUNICIPAL DE CAZORLA
 - 10.- ALBERQUE INTURJOVEN CAZORLA
 - 11.- CAMPO DE FÚTBOL



- INSTALACIONES DEPORTIVAS MUNICIPALES
- 16.- PABELLÓN POLIDEPORTIVO
 - 17.- SENDERO FUENTE DEL GSO
 - 18.- VEDADO DE PESCA EMPALME DEL VALLE
 - 19.- SENDERO EMPALME DEL VALLE
 - 20.- VEDADO DE PESCA CAÑAMARES
 - 21.- SENDERO CERRADA DEL LITERO
 - 22.- SENDERO GR7 64 ANDALUZ TARIFA-PUEBLA DE D. FABRIQUE
 - 23.- SENDERO GR 247 BOSQUES DEL SUR
 - 24.- BOLERA MUNICIPAL
 - 25.- PARQUE DE AVENTURAS
 - 26.- PISTAS MUNICIPALES DE PÁDEL
 - 27.- PISTAS DE TENIS MUNICIPAL



- CENTROS EDUCATIVOS PUBLICOS
- 3.- CENTRO CAPACITACIÓN FORESTAL (ESCUELA DE CAPATÁCES)
 - 11.- I.E.S. CASTILLO DE LA YEDRA
 - 12.- C.E.I.P. SAN BICIO
 - 13.- C.E.I.P. VIRGEN DE LA CABEZA

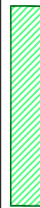

- PARCELAS EXISTENTES EN PLANEAMIENTO URBANÍSTICO USO EQUIPAMIENTO DEPORTIVO
- 1.- ZONA PISCINA MUNICIPAL
 - 2.- ZONA PABELLON MUNICIPAL



- PROPUESTAS NUEVA CONSTRUCCION
- 1.- ZONA POLIDEPORTIVA MUNICIPAL



PLAN LOCAL DE INSTALACIONES DEPORTIVAS DE CAZORLA (JAEN)



SISTEMA DE INSTALACIONES DEPORTIVAS	
LOCALIZACIÓN:	ESQUEMA GENERAL Y SUBZONAS
ESCALA:	1/3000
DOCUMENTO:	PLANO DE INSTALACIONES DEPORTIVAS EXISTENTES, NÚCLEO URBANO CAZORLA
PLANO:	01.1



- INSTALACIONES DEPORTIVAS MUNICIPALES
- 1.- SENDERO HORMICO - GUAZALAMANCO
 - 2.- SENDERO BARRANCO DE LAS SABINAS
 - 4.- CAMPO FÚTBOL
 - 5.- SENDERO EMPALME DEL VALLE
 - 6.- VEREDO PESCA PUENTE HERREÑAS
 - 7.- SENDERO P. HERRERÍAS-NACIMIENTO GUADALQUIVIR
 - 8.- SENDA CAÑADA DEL ESPINO- NAVA DE SAN PEDRO
 - 9.- RUTA PUERTO PALOMAR
 - 10.- PISCINA MUNICIPAL DE CAZORLA
 - 14.- ALBERQUE INTURJOVEN CAZORLA
 - 15.- CAMPO DE FÚTBOL



- INSTALACIONES DEPORTIVAS MUNICIPALES
- 16.- PABELLÓN POLIDEPORTIVO
 - "ALCALDE JOSÉ JORQUERA DE LA HOZ"
 - 17.- SENDERO FUENTE DEL GSO
 - 18.- VEDADO DE PESCA EMPALME DEL VALLE
 - 19.- SENDERO EMPALME DEL VALLE
 - 20.- VEDADO DE PESCA CAÑAMARES
 - 21.- SENDERO CERRADA DEL UTRERO
 - 22.- SENDERO GR7 64 ANDALUZ TARIFA-PUEBLA DE D. FABRIQUE
 - 23.- SENDERO GR 247 BOSQUES DEL SUR
 - 24.- BOLERA MUNICIPAL
 - 25.- PARQUE DE AVENTURAS
 - 26.- PISTAS MUNICIPAL DE PÁDEL
 - 27.- PISTAS DE TENIS MUNICIPAL



- CENTROS EDUCATIVOS PUBLICOS
- 3.- CENTRO CAPACITACIÓN FORESTAL (ESCUELA DE CAPATÁCES)
 - 11.- I.E.S. CASTILLO DE LA YEDRA
 - 12.- C.E.I.P. SAN BICIO
 - 13.- C.E.I.P. VIRGEN DE LA CABEZA

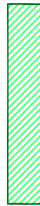

- PARCELAS EXISTENTES EN PLANEAMIENTO URBANISTICO USO EQUIPAMIENTO DEPORTIVO
- 1.- ZONA PISCINA MUNICIPAL
 - 2.- ZONA PABELLON MUNICIPAL



- PROPUESTAS NUEVA CONSTRUCCION
- 1.- ZONA POLIDEPORTIVA MUNICIPAL



PLAN LOCAL DE INSTALACIONES DEPORTIVAS DE CAZORLA (JAEN)

SISTEMA DE INSTALACIONES DEPORTIVAS

LOCALIZACIÓN: ESQUEMA GENERAL Y SUBZONAS

ESCALA: 1/2500

DOCUMENTO: PLANO DE INSTALACIONES DEPORTIVAS EXISTENTES. ANEJO "VADILLO CASTRIL"

PLANO: 01.2

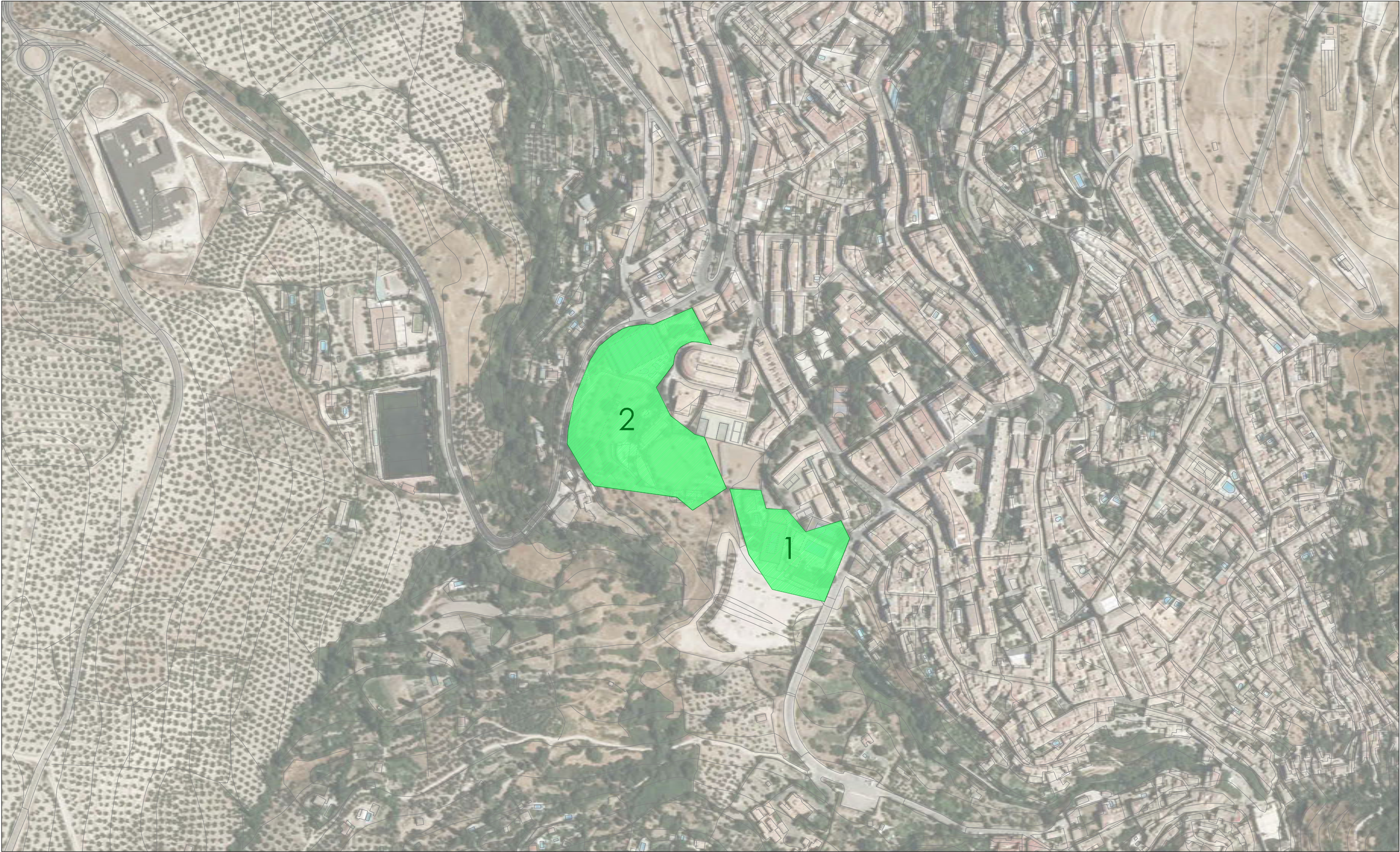

- INSTALACIONES DEPORTIVAS MUNICIPALES
- 1.- SENDERO HORMICO - GUAZALAMANCO
 - 2.- SENDERO BARRANCO DE LAS SABINAS
 - 4.- CAMPO FÚTBOL
 - 5.- SENDERO EMPALME DEL VALLE
 - 6.- VEREDO PESCA PUENTE HERRERÍAS
 - 7.- SENDERO P. HERRERÍAS-NACIMIENTO GUADALQUIVIR
 - 8.- SENDA CAÑADA DEL ESPINO- NAVA DE SAN PEDRO
 - 9.- RUTA PUERTO PALOMAR
 - 10.- PISCINA MUNICIPAL DE CAZORLA
 - 14.- ALBERQUE INTURJOVEN CAZORLA
 - 15.- CAMPO DE FÚTBOL

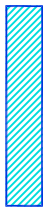

- INSTALACIONES DEPORTIVAS MUNICIPALES
- 16.- PABELLÓN POLIDEPORTIVO
 - *ALCALDE JOSÉ JORQUERA DE LA HOZ*
 - 17.- SENDERO FUENTE DEL OSO
 - 18.- VEDADO DE PESCA EMPALME DEL VALLE
 - 19.- SENDERO EMPALME DEL VALLE
 - 20.- VEDADO DE PESCA CAÑAMARES
 - 21.- SENDERO CERRADA DEL UTRERO
 - 22.- SENDERO GR7 64 ANDALUZ TARIFA-PUEBLA DE D. FABRIQUE
 - 23.- SENDERO GR 247 BOSQUES DEL SUR
 - 24.- BOLERA MUNICIPAL
 - 25.- PARQUE DE AVENTURAS
 - 26.- FISTAS MUNICIPAL DE PÁDEL
 - 27.- FISTAS DE TENIS MUNICIPAL



- CENTROS EDUCATIVOS PUBLICOS
- 3.- CENTRO CAPACITACIÓN FORESTAL (ESCUELA DE CAPATÁCES)
 - 11.- I.E.S. CASTILLO DE LA YEDRA
 - 12.- C.E.I.P. SAN BICIO
 - 13.- C.E.I.P. VIRGEN DE LA CABEZA

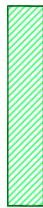

- PARCELAS EXISTENTES EN PLANEAMIENTO URBANISTICO USO EQUIPAMIENTO DEPORTIVO
- 1.- ZONA PISCINA MUNICIPAL
 - 2.- ZONA PABELLON MUNICIPAL



- PROPUESTAS NUEVA CONSTRUCCION
- 1.- ZONA POLIDEPORTIVA MUNICIPAL



PLAN LOCAL DE INSTALACIONES DEPORTIVAS DE CAZORLA (JAEN)



SISTEMA DE INSTALACIONES DEPORTIVAS

LOCALIZACIÓN: ESQUEMA GENERAL Y SUBZONAS

ESCALA: 1/2000

DOCUMENTO: PLANO FACELAS DE QUIPAMIENTO DEPORTIVO
ADAPTACION DEL PGOU DE CAZORLA

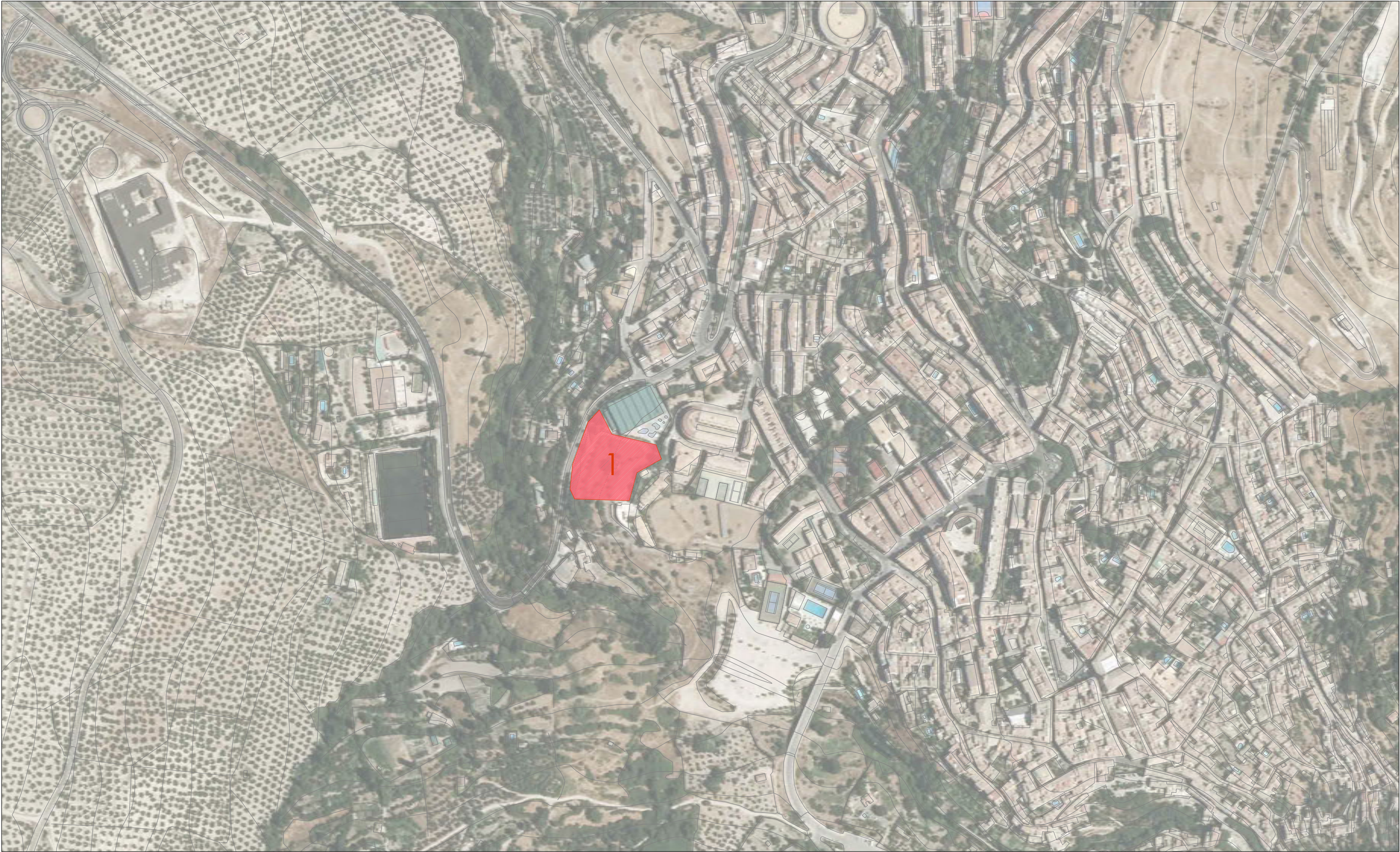

- INSTALACIONES DEPORTIVAS MUNICIPALES
- 1.- SENDERO HORMICO - GUAZALAMANCO
 - 2.- SENDERO BARRANCO DE LAS SABINAS
 - 4.- CAMPO FÚTBOL
 - 5.- SENDERO EMPALME DEL VALLE
 - 6.- VEREDO PESCA PUENTE HERRERÍAS
 - 7.- SENDERO P. HERRERÍAS-NACIMIENTO GUADALQUIVIR
 - 8.- SENDA CAÑADA DEL ESPINO- NAVA DE SAN PEDRO
 - 9.- RUTA PUERTO PALOMAR
 - 10.- PISCINA MUNICIPAL DE CAZORLA
 - 14.- ALBERQUE INTURJOVEN CAZORLA
 - 15.- CAMPO DE FÚTBOL

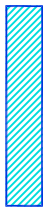

- INSTALACIONES DEPORTIVAS MUNICIPALES
- 16.- PABELLÓN POLIDEPORTIVO
 - *ALCALDE JOSÉ JORQUERA DE LA HOZ
 - 17.- SENDERO FUENTE DEL GSG
 - 18.- VEDADO DE PESCA EMPALME DEL VALLE
 - 19.- SENDERO EMPALME DEL VALLE
 - 20.- VEDADO DE PESCA CAÑAMARES
 - 21.- SENDERO CERRADA DEL UTRERO
 - 22.- SENDERO GR7 64 ANDALUZ TARIFA-PUEBLA DE D. FABRIQUE
 - 23.- SENDERO GR 247 BOSQUES DEL SUR
 - 24.- BOLERA MUNICIPAL
 - 25.- PARQUE DE AVENTURAS
 - 26.- FIESTAS MUNICIPAL DE PÁDEL
 - 27.- FIESTAS DE TENIS MUNICIPAL



- CENTROS EDUCATIVOS PUBLICOS
- 3.- CENTRO CAPACITACIÓN FORESTAL (ESCUELA DE CAPATACES)
 - 11.- I.E.S. CASTILLO DE LA YEDRA
 - 12.- C.E.I.P. SAN BICIO
 - 13.- C.E.I.P. VIRGEN DE LA CABEZA

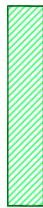

- PARCELAS EXISTENTES EN PLANEAMIENTO URBANISTICO USO EQUIPAMIENTO DEPORTIVO
- 1.- ZONA PISCINA MUNICIPAL
 - 2.- ZONA PABELLON MUNICIPAL



- PROPUESTAS NUEVA CONSTRUCCION
- 1.- ZONA POLIDEPORTIVA MUNICIPAL



PLAN LOCAL DE INSTALACIONES DEPORTIVAS DE CAZORLA (JAEN)



SISTEMA DE INSTALACIONES DEPORTIVAS

LOCALIZACIÓN: ESQUEMA GENERAL Y SUBZONAS

ESCALA: 1/2000

DOCUMENTO: PLANO INSTALACIONES PROPUESTAS
NUEVAS CONSTRUCCIONES, NUCLEO URBANO CAZORLA

