

The background is a grayscale, blurred photograph of a gym with several people on treadmills. A white geometric pattern of interconnected lines is overlaid on the right side of the image. A solid white vertical bar is positioned on the far left.

DOCUMENTACIÓN ANEXA

ANEXO I: INVENTARIO LOCAL DE INSTALACIONES DEPORTIVAS

Código IEDA: 7564

C.E.I.P. VIRGEN DE FUENSANTA

Calle Encarnacion Lopez, 0 S N, 23610 Fuensanta de Martos, Jaén 23610, Fuensanta de Martos (Jaén)

Teléfono: +34953366688

Teléfono móvil:

Fax:

Email:

Web:

Pertenece a Centro educativo

Pistas y pabellones deportivos

Tipo de gestor

- PROPIEDAD PUBLICA
- CTD
- ADMINISTRACION LOCAL EDUCATIVO
- AYUNTAMIENTO

C.E.I.P. VIRGEN DE FUENSANTA

Atributos

Régimen de acceso

- Restringido: Restringido a alumnos

Usuarios

- Escolares

C.E.I.P. VIRGEN DE FUENSANTA

Espacios deportivos (1/1): PISTA DE MINIBASKET

Actividad principal

- BALONCESTO
- MINIBASKET

Cerramiento

- ESPACIO ABIERTO
- Aire libre (no dispone de cubierta)

Conservación del pavimento

- PERMITE LA PRACTICA DEPORTIVA
- Regular

Estado de uso

- EN USO
- Normal

Iluminación

- NO PERMITE EL USO NOCTURNO
- No hay iluminación

Pavimento

- HORMIGONES AGLOMERADOS
- Hormigon con tratamiento superficial

Tipo de espacio

- CONVENCIONAL REGLADO
- Pistas
- PISTAS ESPECIALIZADAS Y OTRAS PISTAS
- Otras pistas menores a 400 m²

Actividad secundaria

Espacio convencional reglado : Pista > Largo (m) >

Espacio convencional reglado : Pista > Ancho (m) > 8

Espacio convencional reglado : Pista > Superficie (m²) > 120

Código IEDA: 7561

CAMPO DE FÚTBOL MUNICIPAL

AVENIDA DE ANDALUCIA, 13B, 23610, Fuensanta de Martos (Jaén)

Teléfono: 953 56 50 00

Teléfono móvil:

Fax: 953 56 54 66

Email:

Web: <http://www.fuentsantademartos.es/>

Campos, Otros espacios complementarios

Tipo de gestor

- PROPIEDAD PUBLICA
- ADMINISTRACION LOCAL
- AYUNTAMIENTO

CAMPO DE FÚTBOL MUNICIPAL

Atributos

Accesibilidad/Supresión de barreras arquitectónicas

- Deportistas: Permite la circulación exterior
- Visitantes/Espectadores: Permite la circulación exterior

Régimen de acceso

- Libre: Libre pagando cuota periódica de abono o socio

Usuarios

- Deportistas en general

Servicios generales

- Movilidad: Aparcamiento (propio o en las inmediaciones)
- Servicios generales: Control de acceso
- Servicios generales: Oficinas

CAMPO DE FÚTBOL MUNICIPAL

Espacios deportivos (1/1): CAMPO DE FÚTBOL

Actividad principal

- FÚTBOL
- FÚTBOL

Cerramiento

- ESPACIO ABIERTO
- Aire libre (no dispone de cubierta)

Conservación del pavimento

- PERMITE LA PRACTICA DEPORTIVA
- Bueno

Estado de uso

- EN USO
- Normal

Iluminación

- PERMITE EL USO NOCTURNO
- Permite competición

Pavimento

- HIERBA ARTIFICIAL
- Con caucho o similar

Tipo de espacio

- CONVENCIONAL REGLADO
- Campos
- CAMPOS POLIDEPORTIVOS
- Campo polideportivo de 4000 m2 hasta 8000 m2

Espacio convencional reglado : Campos >
Largo (m) >

Espacio convencional reglado : Campos >
Ancho (m) >

Espacio convencional reglado : Campos >
Superficie (m²) > 4680

Actividad secundaria

Espacio convencional reglado : Campos >
Orientación del eje longitudinal > NORTE -
SUR

Código IEDA: 7562

POLIDEPORTIVO MUNICIPAL

CARRETERA MARTOS 23610, Fuensanta de Martos (Jaén)

Teléfono: 953 56 50 00

Teléfono móvil:

Fax: 953 56 54 66

Email:

Web: <http://www.fuensantademartos.es/>

Pistas y pabellones deportivos

Tipo de gestor

- PROPIEDAD PUBLICA
- ADMINISTRACION LOCAL
- AYUNTAMIENTO

POLIDEPORTIVO MUNICIPAL

Atributos



POLIDEPORTIVO MUNICIPAL

Espacios deportivos (1/1): PISTA POLIDEPORTIVA CUBIERTA

Actividad principal

- FÚTBOL
- FÚTBOL SALA

Cerramiento

- ESPACIO ABIERTO
- Aire libre (no dispone de cubierta)

Conservación del pavimento

- PERMITE LA PRACTICA DEPORTIVA
- Bueno

Estado de uso

- EN USO
- Normal

Iluminación

- PERMITE EL USO NOCTURNO
- Permite competición

Pavimento

- HORMIGONES AGLOMERADOS
- Hormigon poroso

Tipo de espacio

- CONVENCIONAL REGLADO
- Pistas
- PISTAS POLIDEPORTIVAS
- Pista Polideportiva de 800 a 1000 m2

Actividad secundaria

Espacio convencional reglado : Pista >
Largo (m) >

Espacio convencional reglado : Pista >
Ancho (m) >

Espacio convencional reglado : Pista >
Superficie (m²) > 924

Código IEDA: 7671

RUTA DE LA ERMITA

SIN DIRECCION 23610, Fuensanta de Martos (Jaén)

Teléfono: 953 56 50 00

Teléfono móvil:

Fax: 953 56 54 66

Email:

Web: <http://www.fuensantademartos.es/>

Áreas de actividad terrestre

Tipo de gestor

- PROPIEDAD PUBLICA
- ADMINISTRACION LOCAL
- AYUNTAMIENTO

RUTA DE LA ERMITA

Atributos



RUTA DE LA ERMITA

Espacios deportivos (1/1): ITINERARIO BTT

Actividad principal

- CICLISMO
- BICICLETA DE MONTAÑA (BTT)

Cerramiento

- ESPACIO ABIERTO
- Aire libre (no dispone de cubierta)

Conservación del pavimento

- PERMITE LA PRACTICA DEPORTIVA
- Bueno

Estado de uso

- EN USO
- Normal

Iluminación

- NO PERMITE EL USO NOCTURNO
- No hay iluminación

Pavimento

- NATURAL
- Arena

Tipo de espacio

- NO CONVENCIONAL - AREA DE ACTIVIDAD TERRESTRE
- Itinerarios de bicicletas de montaña

Área de actividad terrestre : Itinerarios de bicicletas de montaña > Longitud (m) >

3300

Área de actividad terrestre : Itinerarios de bicicletas de montaña > Señalización >

ANEXO II: EVALUACIÓN AMBIENTAL ESTRATÉGICA

"Las propuestas incluidas en este Plan Local no se encuentran entre los supuestos contemplados en el artículo 36 de la Ley 7/2007, de 9 de Julio, de Gestión Integrada de la Calidad Ambiental. Independientemente, las actuaciones recogidas en este Plan Local se adecúan a lo dictaminado en el Plan General de Ordenación Urbana (PGOU) del municipio en lo que respecta a Evaluación Ambiental Estratégica (EAE)".

ANEXO III:
CERTIFICADO ACREDITATIVO DE LA
CONFORMIDAD DE LAS
DETERMINACIONES DEL PLAN LOCAL CON
EL PLANEAMIENTO URBANÍSTICO EN
VIGOR

ANEXO IV: DISPONIBILIDAD DE SUELO

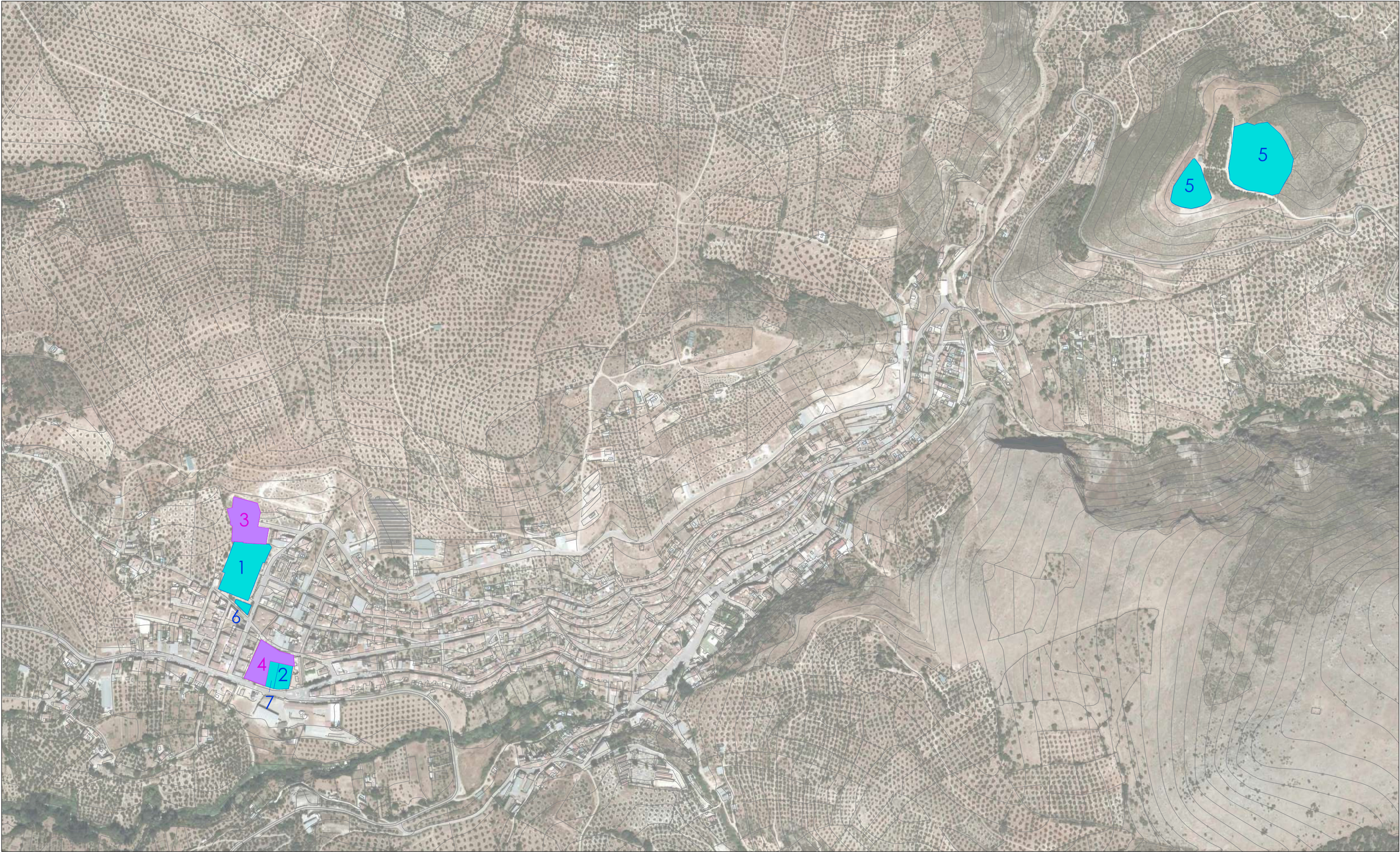

- INSTALACIONES DEPORTIVAS MUNICIPALES
- 1.- CAMPO DE FÚTBOL MUNICIPAL
 - 2.- POLIDEPORTIVO MUNICIPAL
 - 5.- CERRO GORDO: TIRO AL PLATO Y PETANCA
 - 6.- PARQUE MUNICIPAL ANEXO AL CAMPO FÚTBOL
 - 7.- PISTAS DE PADEL

- CENTROS EDUCATIVOS PUBLICOS
- 3.- I.E.S. FUENTE LA NEGRA
 - 4.- C.E.I.P. VIRGEN DE FUENSANTA

SUELO DISPONIBLE

- PROPUESTAS NUEVA CONSTRUCCION
- 1.- CONSTRUCCIÓN DE NUEVA PISTA POLIDEPORTIVA DESCUBIERTA
 - 2.- CONSTRUCCIÓN DE NUEVA PISTA DE SKATE O SKATE PARK
 - 3.- SEÑALIZACIÓN, MAPEO Y GEORREFERENCIACIÓN CON GPS DE RUTAS

PLAN LOCAL DE INSTALACIONES DEPORTIVAS DE FUENSANTA DE MARTOS (JAEN)



SISTEMA DE INSTALACIONES DEPORTIVAS	
LOCALIZACIÓN:	ESQUEMA GENERAL Y SUBZONAS
ESCALA:	1/3000
DOCUMENTO:	PLANO DE INSTALACIONES DEPORTIVAS EXISTENTES. NÚCLEO URBANO FUENSANTA DE MARTOS
PLANO:	01



- INSTALACIONES DEPORTIVAS MUNICIPALES
- 1.- CAMPO DE FÚTBOL MUNICIPAL
 - 2.- POLIDEPORTIVO MUNICIPAL
 - 5.- CERRO GORDO: TIRO AL PLATO Y PETANCA
 - 6.- PARQUE MUNICIPAL ANEXO AL CAMPO FÚTBOL
 - 7.- PISTAS DE PADEL

- CENTROS EDUCATIVOS PUBLICOS
- 3.- I.E.S. FUENTE LA NEGRA
 - 4.- C.E.I.P. VIRGEN DE FUENSANTA

SUELO DISPONIBLE

- PROPUESTAS NUEVA CONSTRUCCION
- 1.- CONSTRUCCIÓN DE NUEVA PISTA POLIDEPORTIVA DESCUBIERTA
 - 2.- CONSTRUCCIÓN DE NUEVA PISTA DE SKATE O SKATE PARK
 - 3.- SEÑALIZACIÓN, MAPEO Y GEORREFERENCIACIÓN CON GPS DE RUTAS

PLAN LOCAL DE INSTALACIONES DEPORTIVAS DE FUENSANTA DE MARTOS (JAEN)



SISTEMA DE INSTALACIONES DEPORTIVAS	
LOCALIZACIÓN:	ESQUEMA GENERAL Y SUBZONAS
ESCALA:	1/3000
DOCUMENTO:	PLANO INSTALACIONES PROPUESTAS NUEVAS CONSTRUCCIONES, NUCLEO URBANO FUENSANTA DE MARTOS
PLANO:	02

