



# IPREM familiar de demandantes

RMDVP IPREM familiar de demandantes (inscripciones)  
Registros Municipales de Demandantes de Vivienda Protegida

Se han aplicado los siguientes filtros:

Fecha de Solicitud está entre: 01/01/2009 y 30/06/2023

Provincias: ALMERÍA, CÁDIZ, CÓRDOBA, GRANADA, HUELVA, JAÉN, MÁLAGA, SEVILLA

Municipios:

Nº de inscripciones según el IPREM familiar de demandantes por provincias

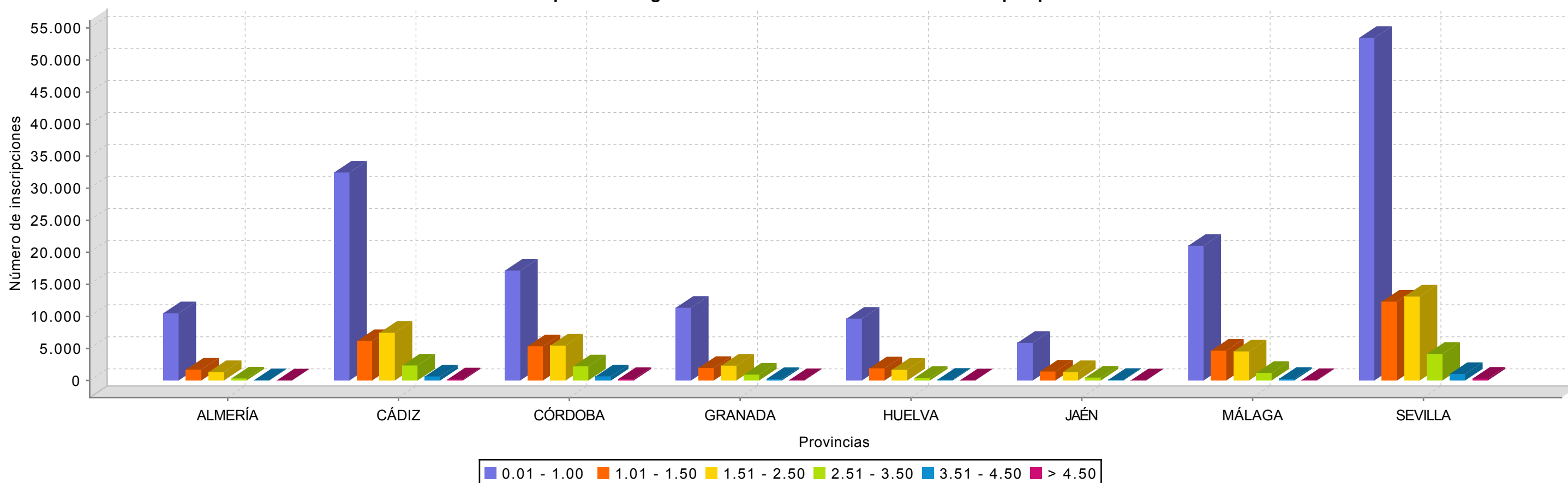

Provincia	Municipio	Código INE	0 - 1,00		1,01 - 1.50		1.51 - 2.50		2.51 - 3.50		3.51 - 4.50		> 4.50		Nº de inscripciones
			IPREM	%	IPREM	%	IPREM	%	IPREM	%	IPREM	%	IPREM	%	
ALMERÍA	Abla	04001	1	50	1	50	0	0	0	0	0	0	0	0	2
ALMERÍA	Albox	04006	46	54,12	22	25,88	14	16,47	3	3,53	0	0	0	0	85
ALMERÍA	Almería	04013	5961	73,3	1030	12,67	864	10,62	233	2,87	36	0,44	8	0,1	8132
ALMERÍA	Antas	04016	8	88,89	0	0	1	11,11	0	0	0	0	0	0	9
ALMERÍA	Arboleas	04017	56	75,68	8	10,81	10	13,51	0	0	0	0	0	0	74
ALMERÍA	Armuña de Almanzora	04018	12	75	2	12,5	2	12,5	0	0	0	0	0	0	16
ALMERÍA	Bayarque	04021	3	42,86	0	0	3	42,86	1	14,29	0	0	0	0	7
ALMERÍA	Benahadux	04024	33	56,9	9	15,52	12	20,69	3	5,17	1	1,72	0	0	58
ALMERÍA	Berja	04029	16	69,57	4	17,39	1	4,35	2	8,7	0	0	0	0	23
ALMERÍA	Canjáyar	04030	23	82,14	1	3,57	4	14,29	0	0	0	0	0	0	28
ALMERÍA	Chirivel	04037	2	66,67	1	33,33	0	0	0	0	0	0	0	0	3
ALMERÍA	Ejido (El)	04902	1198	86	129	9,26	58	4,16	6	0,43	2	0,14	0	0	1393
ALMERÍA	Gádor	04047	67	65,69	16	15,69	15	14,71	3	2,94	1	0,98	0	0	102
ALMERÍA	Huércal de Almería	04052	18	50	7	19,44	10	27,78	1	2,78	0	0	0	0	36
ALMERÍA	Huércal-Overa	04053	363	79,08	53	11,55	31	6,75	10	2,18	0	0	2	0,44	459
ALMERÍA	Laroya	04056	1	100	0	0	0	0	0	0	0	0	0	0	1
ALMERÍA	Macael	04062	26	100	0	0	0	0	0	0	0	0	0	0	26
ALMERÍA	Mojonera (La)	04903	10	55,56	4	22,22	4	22,22	0	0	0	0	0	0	18
ALMERÍA	Níjar	04066	623	87,38	53	7,43	31	4,35	5	0,7	1	0,14	0	0	713
ALMERÍA	Olula del Río	04069	104	66,67	26	16,67	16	10,26	8	5,13	1	0,64	1	0,64	156
ALMERÍA	Oria	04070	28	82,35	1	2,94	5	14,71	0	0	0	0	0	0	34
ALMERÍA	Pechina	04074	108	67,08	31	19,25	19	11,8	3	1,86	0	0	0	0	161
ALMERÍA	Rioja	04078	34	85	5	12,5	1	2,5	0	0	0	0	0	0	40



## IPREM familiar de demandantes

ALMERÍA	Roquetas de Mar	04079	1093	79,26	163	11,82	96	6,96	24	1,74	2	0,15	1	0,07	1379
ALMERÍA	Sierro	04084	9	60	1	6,67	4	26,67	1	6,67	0	0	0	0	15
ALMERÍA	Sorbás	04086	51	67,11	15	19,74	9	11,84	1	1,32	0	0	0	0	76
ALMERÍA	Tabernas	04088	43	49,43	21	24,14	20	22,99	3	3,45	0	0	0	0	87
ALMERÍA	Taberno	04089	1	100	0	0	0	0	0	0	0	0	0	0	1
ALMERÍA	Tijola	04092	29	82,86	4	11,43	1	2,86	0	0	1	2,86	0	0	35
ALMERÍA	Vélez-Blanco	04098	23	69,7	3	9,09	5	15,15	1	3,03	1	3,03	0	0	33
ALMERÍA	Vélez-Rubio	04099	28	73,68	4	10,53	5	13,16	1	2,63	0	0	0	0	38
ALMERÍA	Viator	04101	0	0	0	0	0	0	1	100	0	0	0	0	1
ALMERÍA	Vícar	04102	451	74,18	81	13,32	68	11,18	6	0,99	2	0,33	0	0	608
ALMERÍA	Zurgena	04103	21	84	2	8	2	8	0	0	0	0	0	0	25
<b>ALMERÍA</b>	<b>Total</b>		<b>10.490</b>	<b>75,61</b>	<b>1.697</b>	<b>12,23</b>	<b>1.311</b>	<b>9,45</b>	<b>316</b>	<b>2,28</b>	<b>48</b>	<b>0,35</b>	<b>12</b>	<b>0,09</b>	<b>13874</b>
CÁDIZ	Alcalá de los Gazules	11001	326	74,26	62	14,12	47	10,71	3	0,68	1	0,23	0	0	439
CÁDIZ	Alcalá del Valle	11002	197	85,65	12	5,22	20	8,7	1	0,43	0	0	0	0	230
CÁDIZ	Algar	11003	1	100	0	0	0	0	0	0	0	0	0	0	1
CÁDIZ	Algeciras	11004	3186	80,01	449	11,28	281	7,06	53	1,33	12	0,3	1	0,03	3982
CÁDIZ	Algodonales	11005	4	100	0	0	0	0	0	0	0	0	0	0	4
CÁDIZ	Arcos de la Frontera	11006	446	78,38	81	14,24	35	6,15	5	0,88	1	0,18	1	0,18	569
CÁDIZ	Barbate	11007	271	82,62	18	5,49	27	8,23	6	1,83	5	1,52	1	0,3	328
CÁDIZ	Barrios (Los)	11008	690	61,5	180	16,04	193	17,2	49	4,37	7	0,62	3	0,27	1122
CÁDIZ	Benalup-Casas Viejas	11901	187	71,92	44	16,92	26	10	3	1,15	0	0	0	0	260
CÁDIZ	Benaocaz	11009	15	60	3	12	3	12	2	8	2	8	0	0	25
CÁDIZ	Bornos	11010	352	89,11	22	5,57	14	3,54	6	1,52	1	0,25	0	0	395
CÁDIZ	Cádiz	11012	6844	57,68	1338	11,28	2391	20,15	940	7,92	270	2,28	83	0,7	11876
CÁDIZ	Castellar de la Frontera	11013	216	57,45	65	17,29	68	18,09	19	5,05	7	1,86	1	0,27	376
CÁDIZ	Chiclana de la Frontera	11015	4163	78,81	514	9,73	465	8,8	105	1,99	31	0,59	4	0,08	5282
CÁDIZ	Chipiona	11016	524	73,29	72	10,07	81	11,33	25	3,5	9	1,26	4	0,56	715
CÁDIZ	Conil de la Frontera	11014	1539	64,96	282	11,9	371	15,66	126	5,32	45	1,9	6	0,25	2366
CÁDIZ	Espera	11017	157	76,21	21	10,19	22	10,68	5	2,43	1	0,49	0	0	206
CÁDIZ	Jimena de la Frontera	11021	204	53,68	83	21,84	72	18,95	15	3,95	4	1,05	2	0,53	380
CÁDIZ	Línea de la Concepción (La)	11022	1042	71,57	189	12,98	170	11,68	40	2,75	7	0,48	8	0,55	1456
CÁDIZ	Medina-Sidonia	11023	78	53,79	37	25,52	29	20	1	0,69	0	0	0	0	145
CÁDIZ	Olvera	11024	140	72,54	29	15,03	20	10,36	4	2,07	0	0	0	0	193
CÁDIZ	Paterna de Rivera	11025	95	73,08	19	14,62	11	8,46	4	3,08	1	0,77	0	0	130
CÁDIZ	Prado del Rey	11026	23	63,89	7	19,44	5	13,89	1	2,78	0	0	0	0	36
CÁDIZ	Puerto de Santa María (El)	11027	1580	64,38	363	14,79	386	15,73	102	4,16	21	0,86	2	0,08	2455
CÁDIZ	Puerto Real	11028	1401	64,59	300	13,83	369	17,01	82	3,78	15	0,69	2	0,09	2169
CÁDIZ	Rota	11030	1205	63,93	244	12,94	308	16,34	103	5,46	22	1,17	3	0,16	1885
CÁDIZ	San Fernando	11031	2848	56,97	757	15,14	1047	20,94	284	5,68	50	1	13	0,26	4999
CÁDIZ	San José del Valle	11902	152	72,73	28	13,4	23	11	4	1,91	2	0,96	0	0	209
CÁDIZ	San Roque	11033	1108	68,23	231	14,22	218	13,42	55	3,39	9	0,55	3	0,18	1624
CÁDIZ	Sanlúcar de Barrameda	11032	1389	80,34	199	11,51	109	6,3	23	1,33	7	0,4	2	0,12	1729
CÁDIZ	Tarifa	11035	1390	52,99	372	14,18	497	18,95	232	8,84	98	3,74	34	1,3	2623
CÁDIZ	Ubrique	11038	181	71,26	27	10,63	37	14,57	8	3,15	1	0,39	0	0	254
CÁDIZ	Vejer de la Frontera	11039	457	67,5	93	13,74	90	13,29	33	4,87	4	0,59	0	0	677
CÁDIZ	Villamartín	11041	39	82,98	2	4,26	5	10,64	1	2,13	0	0	0	0	47
<b>CÁDIZ</b>	<b>Total</b>		<b>32.450</b>	<b>65,98</b>	<b>6.143</b>	<b>12,49</b>	<b>7.440</b>	<b>15,13</b>	<b>2.340</b>	<b>4,76</b>	<b>633</b>	<b>1,29</b>	<b>173</b>	<b>0,35</b>	<b>49187</b>
CÓRDOBA	Adamuz	14001	17	94,44	0	0	0	0	1	5,56	0	0	0	0	18
CÓRDOBA	Aguilar de la Frontera	14002	166	76,15	31	14,22	20	9,17	1	0,46	0	0	0	0	218
CÓRDOBA	Alcaracejos	14003	44	73,33	7	11,67	7	11,67	2	3,33	0	0	0	0	60
CÓRDOBA	Añora	14006	18	66,67	6	22,22	2	7,41	1	3,7	0	0	0	0	27
CÓRDOBA	Baena	14007	406	79,92	47	9,25	48	9,45	3	0,59	4	0,79	0	0	508
CÓRDOBA	Belalcázar	14008	1	100	0	0	0	0	0	0	0	0	0	0	1
CÓRDOBA	Belmez	14009	6	66,67	1	11,11	2	22,22	0	0	0	0	0	0	9
CÓRDOBA	Benamejí	14010	118	71,95	31	18,9	11	6,71	3	1,83	1	0,61	0	0	164
CÓRDOBA	Bujalance	14012	65	43,33	33	22	39	26	11	7,33	1	0,67	1	0,67	150
CÓRDOBA	Cabra	14013	231	73,33	45	14,29	30	9,52	8	2,54	0	0	1	0,32	315
CÓRDOBA	Cardeña	14016	6	31,58	7	36,84	6	31,58	0	0	0	0	0	0	19
CÓRDOBA	Carlota (La)	14017	110	55,56	56	28,28	27	13,64	5	2,53	0	0	0	0	198



## IPREM familiar de demandantes

CÓRDOBA	Carpio (El)	14018	26	68,42	7	18,42	5	13,16	0	0	0	0	0	0	38
CÓRDOBA	Córdoba	14021	11811	50,29	4183	17,81	4594	19,56	2053	8,74	617	2,63	227	0,97	23485
CÓRDOBA	Doña Mencía	14022	72	60	28	23,33	20	16,67	0	0	0	0	0	0	120
CÓRDOBA	Dos Torres	14023	2	100	0	0	0	0	0	0	0	0	0	0	2
CÓRDOBA	Encinas Reales	14024	0	0	1	25	3	75	0	0	0	0	0	0	4
CÓRDOBA	Espejo	14025	25	51,02	13	26,53	8	16,33	2	4,08	0	0	1	2,04	49
CÓRDOBA	Fernán-Núñez	14027	58	70,73	12	14,63	10	12,2	2	2,44	0	0	0	0	82
CÓRDOBA	Fuente Carreteros	14901	2	40	2	40	0	0	0	0	1	20	0	0	5
CÓRDOBA	Fuente Obejuna	14029	35	76,09	6	13,04	4	8,7	1	2,17	0	0	0	0	46
CÓRDOBA	Granjuela (La)	14032	0	0	0	0	1	100	0	0	0	0	0	0	1
CÓRDOBA	Hinojosa del Duque	14035	153	63,22	42	17,36	41	16,94	4	1,65	2	0,83	0	0	242
CÓRDOBA	Hornachuelos	14036	208	79,69	30	11,49	19	7,28	2	0,77	0	0	2	0,77	261
CÓRDOBA	Iznájar	14037	6	54,55	2	18,18	3	27,27	0	0	0	0	0	0	11
CÓRDOBA	Lucena	14038	961	77,69	150	12,13	109	8,81	13	1,05	4	0,32	0	0	1237
CÓRDOBA	Luque	14039	42	70	12	20	6	10	0	0	0	0	0	0	60
CÓRDOBA	Montalbán de Córdoba	14040	75	78,13	6	6,25	10	10,42	4	4,17	1	1,04	0	0	96
CÓRDOBA	Montilla	14042	196	74,24	37	14,02	26	9,85	5	1,89	0	0	0	0	264
CÓRDOBA	Montoro	14043	231	57,18	87	21,53	67	16,58	11	2,72	6	1,49	2	0,5	404
CÓRDOBA	Monturque	14044	5	62,5	2	25	0	0	1	12,5	0	0	0	0	8
CÓRDOBA	Moriles	14045	36	81,82	3	6,82	3	6,82	2	4,55	0	0	0	0	44
CÓRDOBA	Nueva Carteya	14046	197	76,36	31	12,02	21	8,14	6	2,33	3	1,16	0	0	258
CÓRDOBA	Palenciana	14048	8	26,67	16	53,33	6	20	0	0	0	0	0	0	30
CÓRDOBA	Palma del Río	14049	601	73,03	102	12,39	103	12,52	15	1,82	2	0,24	0	0	823
CÓRDOBA	Peñarroya-Pueblonuevo	14052	92	48,94	39	20,74	44	23,4	13	6,91	0	0	0	0	188
CÓRDOBA	Posadas	14053	150	73,89	30	14,78	20	9,85	2	0,99	0	0	1	0,49	203
CÓRDOBA	Pozoblanco	14054	67	72,83	17	18,48	7	7,61	1	1,09	0	0	0	0	92
CÓRDOBA	Priego de Córdoba	14055	64	90,14	4	5,63	3	4,23	0	0	0	0	0	0	71
CÓRDOBA	Puente Genil	14056	186	63,7	53	18,15	30	10,27	21	7,19	2	0,68	0	0	292
CÓRDOBA	Rambla (La)	14057	3	75	0	0	1	25	0	0	0	0	0	0	4
CÓRDOBA	Rute	14058	103	76,3	18	13,33	11	8,15	2	1,48	1	0,74	0	0	135
CÓRDOBA	Santaella	14060	118	58,71	51	25,37	28	13,93	4	1,99	0	0	0	0	201
CÓRDOBA	Victoria (La)	14065	8	88,89	0	0	1	11,11	0	0	0	0	0	0	9
CÓRDOBA	Villa del Río	14066	189	78,1	32	13,22	20	8,26	1	0,41	0	0	0	0	242
CÓRDOBA	Villafranca de Córdoba	14067	95	67,38	26	18,44	16	11,35	3	2,13	1	0,71	0	0	141
CÓRDOBA	Villaharta	14068	8	61,54	2	15,38	3	23,08	0	0	0	0	0	0	13
CÓRDOBA	Villanueva de Córdoba	14069	52	72,22	16	22,22	2	2,78	2	2,78	0	0	0	0	72
CÓRDOBA	Villaralto	14072	3	42,86	4	57,14	0	0	0	0	0	0	0	0	7
CÓRDOBA	Villaviciosa de Córdoba	14073	46	79,31	8	13,79	3	5,17	1	1,72	0	0	0	0	58
CÓRDOBA	Viso (El)	14074	13	72,22	1	5,56	4	22,22	0	0	0	0	0	0	18
CÓRDOBA	Zuheros	14075	9	75	1	8,33	2	16,67	0	0	0	0	0	0	12
<b>CÓRDOBA</b>	<b>Total</b>		<b>17.144</b>	<b>55,28</b>	<b>5.338</b>	<b>17,21</b>	<b>5.446</b>	<b>17,56</b>	<b>2.206</b>	<b>7,11</b>	<b>646</b>	<b>2,08</b>	<b>235</b>	<b>0,76</b>	<b>31015</b>
GRANADA	Agrón	18001	11	84,62	1	7,69	1	7,69	0	0	0	0	0	0	13
GRANADA	Albuñol	18006	10	66,67	1	6,67	4	26,67	0	0	0	0	0	0	15
GRANADA	Alfacar	18011	16	76,19	3	14,29	1	4,76	1	4,76	0	0	0	0	21
GRANADA	Alicún de Ortega	18015	36	76,6	7	14,89	4	8,51	0	0	0	0	0	0	47
GRANADA	Almuñécar	18017	93	47,69	54	27,69	43	22,05	4	2,05	1	0,51	0	0	195
GRANADA	Alquife	18018	1	100	0	0	0	0	0	0	0	0	0	0	1
GRANADA	Armillá	18021	909	74,88	104	8,57	147	12,11	45	3,71	5	0,41	4	0,33	1214
GRANADA	Atarfe	18022	53	92,98	3	5,26	1	1,75	0	0	0	0	0	0	57
GRANADA	Baza	18023	882	71,59	193	15,67	138	11,2	17	1,38	1	0,08	1	0,08	1232
GRANADA	Beas de Guadix	18025	9	100	0	0	0	0	0	0	0	0	0	0	9
GRANADA	Benalúa	18027	10	90,91	1	9,09	0	0	0	0	0	0	0	0	11
GRANADA	Benamaurel	18029	61	82,43	5	6,76	6	8,11	1	1,35	1	1,35	0	0	74
GRANADA	Cájar	18036	2	100	0	0	0	0	0	0	0	0	0	0	2
GRANADA	Castilléjar	18045	8	80	1	10	1	10	0	0	0	0	0	0	10
GRANADA	Chauchina	18059	20	55,56	10	27,78	4	11,11	2	5,56	0	0	0	0	36
GRANADA	Chimeneas	18061	14	100	0	0	0	0	0	0	0	0	0	0	14
GRANADA	Churriana de la Vega	18062	32	49,23	15	23,08	17	26,15	1	1,54	0	0	0	0	65
GRANADA	Cijuela	18048	1	100	0	0	0	0	0	0	0	0	0	0	1





## IPREM familiar de demandantes

GRANADA	Cuevas del Campo	18912	8	66,67	1	8,33	2	16,67	1	8,33	0	0	0	0	12
GRANADA	Cúllar	18056	79	81,44	7	7,22	10	10,31	1	1,03	0	0	0	0	97
GRANADA	Cúllar Vega	18057	160	71,11	30	13,33	28	12,44	7	3,11	0	0	0	0	225
GRANADA	Dílar	18068	55	93,22	0	0	4	6,78	0	0	0	0	0	0	59
GRANADA	Dúrcal	18071	17	65,38	4	15,38	4	15,38	1	3,85	0	0	0	0	26
GRANADA	Escúzar	18072	11	61,11	3	16,67	4	22,22	0	0	0	0	0	0	18
GRANADA	Ferreira	18074	0	0	1	33,33	1	33,33	1	33,33	0	0	0	0	3
GRANADA	Gabias (Las)	18905	366	59,8	127	20,75	109	17,81	10	1,63	0	0	0	0	612
GRANADA	Gójar	18084	24	96	0	0	1	4	0	0	0	0	0	0	25
GRANADA	Granada	18087	4710	60,96	761	9,85	1291	16,71	715	9,25	201	2,6	48	0,62	7726
GRANADA	Guadix	18089	446	66,97	86	12,91	101	15,17	24	3,6	7	1,05	2	0,3	666
GRANADA	Gualchos	18093	124	77,5	16	10	11	6,88	8	5	1	0,63	0	0	160
GRANADA	Güejar Sierra	18094	24	88,89	1	3,7	2	7,41	0	0	0	0	0	0	27
GRANADA	Huéscar	18098	227	64,86	67	19,14	43	12,29	10	2,86	3	0,86	0	0	350
GRANADA	Huétor Tájar	18100	16	39,02	13	31,71	12	29,27	0	0	0	0	0	0	41
GRANADA	Huétor Vega	18101	2	40	2	40	1	20	0	0	0	0	0	0	5
GRANADA	Illora	18102	89	93,68	4	4,21	2	2,11	0	0	0	0	0	0	95
GRANADA	Jayena	18107	22	100	0	0	0	0	0	0	0	0	0	0	22
GRANADA	Jete	18109	23	74,19	3	9,68	3	9,68	1	3,23	0	0	1	3,23	31
GRANADA	Loja	18122	413	80,66	46	8,98	48	9,38	3	0,59	2	0,39	0	0	512
GRANADA	Malahá (La)	18126	11	61,11	5	27,78	2	11,11	0	0	0	0	0	0	18
GRANADA	Marchal	18128	10	100	0	0	0	0	0	0	0	0	0	0	10
GRANADA	Molvizar	18133	13	100	0	0	0	0	0	0	0	0	0	0	13
GRANADA	Moraleda de Zafayona	18138	28	80	4	11,43	3	8,57	0	0	0	0	0	0	35
GRANADA	Motril	18140	745	67,06	192	17,28	136	12,24	33	2,97	5	0,45	0	0	1111
GRANADA	Murtas	18141	22	100	0	0	0	0	0	0	0	0	0	0	22
GRANADA	Nevada	18903	2	66,67	1	33,33	0	0	0	0	0	0	0	0	3
GRANADA	Ogijares	18145	239	96,76	1	0,4	7	2,83	0	0	0	0	0	0	247
GRANADA	Orce	18146	37	74	9	18	2	4	2	4	0	0	0	0	50
GRANADA	Pedro Martínez	18152	15	100	0	0	0	0	0	0	0	0	0	0	15
GRANADA	Peza (La)	18154	41	75,93	5	9,26	6	11,11	1	1,85	0	0	1	1,85	54
GRANADA	Pinos Puente	18158	367	91,29	24	5,97	10	2,49	1	0,25	0	0	0	0	402
GRANADA	Polícar	18161	1	50	1	50	0	0	0	0	0	0	0	0	2
GRANADA	Polopos	18162	26	59,09	11	25	7	15,91	0	0	0	0	0	0	44
GRANADA	Puebla de Don Fadrique	18164	7	77,78	2	22,22	0	0	0	0	0	0	0	0	9
GRANADA	Pulianas	18165	75	82,42	5	5,49	6	6,59	4	4,4	1	1,1	0	0	91
GRANADA	Purullena	18167	24	64,86	5	13,51	7	18,92	1	2,7	0	0	0	0	37
GRANADA	Salar	18171	11	100	0	0	0	0	0	0	0	0	0	0	11
GRANADA	Salobreña	18173	131	65,17	32	15,92	24	11,94	11	5,47	1	0,5	2	1	201
GRANADA	Santa Fe	18175	274	82,53	35	10,54	21	6,33	2	0,6	0	0	0	0	332
GRANADA	Torre-Cardela	18178	15	75	2	10	2	10	1	5	0	0	0	0	20
GRANADA	Ugíjar	18182	1	50	1	50	0	0	0	0	0	0	0	0	2
GRANADA	Valderrubio	18914	10	50	1	5	6	30	2	10	0	0	1	5	20
GRANADA	Valle del Zalabí	18902	4	100	0	0	0	0	0	0	0	0	0	0	4
GRANADA	Valle (El)	18907	9	56,25	6	37,5	1	6,25	0	0	0	0	0	0	16
GRANADA	Villanueva Mesía	18188	22	91,67	0	0	2	8,33	0	0	0	0	0	0	24
GRANADA	Víznar	18189	5	83,33	0	0	0	0	1	16,67	0	0	0	0	6
GRANADA	Zubia (La)	18193	213	74,22	45	15,68	25	8,71	4	1,39	0	0	0	0	287
<b>GRANADA</b>	<b>Total</b>		<b>11.342</b>	<b>67,45</b>	<b>1.957</b>	<b>11,64</b>	<b>2.311</b>	<b>13,74</b>	<b>916</b>	<b>5,45</b>	<b>229</b>	<b>1,36</b>	<b>60</b>	<b>0,36</b>	<b>16815</b>
HUELVA	Aljaraque	21002	35	79,55	2	4,55	6	13,64	1	2,27	0	0	0	0	44
HUELVA	Almonaster la Real	21004	8	40	5	25	5	25	2	10	0	0	0	0	20
HUELVA	Almonte	21005	638	70,5	125	13,81	110	12,15	20	2,21	9	0,99	3	0,33	905
HUELVA	Alosno	21006	61	83,56	4	5,48	4	5,48	3	4,11	0	0	1	1,37	73
HUELVA	Aracena	21007	451	58,88	121	15,8	141	18,41	38	4,96	11	1,44	4	0,52	766
HUELVA	Aroche	21008	39	73,58	7	13,21	6	11,32	1	1,89	0	0	0	0	53
HUELVA	Arroyomolinos de León	21009	0	0	0	0	0	0	1	100	0	0	0	0	1
HUELVA	Ayamonte	21010	467	80,66	54	9,33	44	7,6	11	1,9	3	0,52	0	0	579
HUELVA	Beas	21011	30	78,95	4	10,53	4	10,53	0	0	0	0	0	0	38
HUELVA	Bollullos Par del Condado	21013	273	85,05	32	9,97	15	4,67	1	0,31	0	0	0	0	321



## IPREM familiar de demandantes

HUELVA	Bonares	21014	1	100	0	0	0	0	0	0	0	0	0	0	1
HUELVA	Cala	21016	2	33,33	2	33,33	2	33,33	0	0	0	0	0	0	6
HUELVA	Calañas	21017	15	75	0	0	1	5	2	10	1	5	1	5	20
HUELVA	Campillo (El)	21018	75	74,26	9	8,91	11	10,89	3	2,97	3	2,97	0	0	101
HUELVA	Campofrío	21019	2	100	0	0	0	0	0	0	0	0	0	0	2
HUELVA	Cartaya	21021	288	70,24	39	9,51	52	12,68	18	4,39	9	2,2	4	0,98	410
HUELVA	Cerro de Andévalo (El)	21023	11	61,11	2	11,11	4	22,22	1	5,56	0	0	0	0	18
HUELVA	Corteconcepción	21024	4	50	3	37,5	1	12,5	0	0	0	0	0	0	8
HUELVA	Cortegana	21025	53	77,94	5	7,35	6	8,82	3	4,41	1	1,47	0	0	68
HUELVA	Escacena del Campo	21032	1	100	0	0	0	0	0	0	0	0	0	0	1
HUELVA	Gibraleón	21035	19	55,88	7	20,59	8	23,53	0	0	0	0	0	0	34
HUELVA	Higuera de la Sierra	21038	0	0	0	0	1	50	1	50	0	0	0	0	2
HUELVA	Hinojos	21040	82	85,42	9	9,38	4	4,17	1	1,04	0	0	0	0	96
HUELVA	Huelva	21041	2962	71,12	532	12,77	508	12,2	135	3,24	25	0,6	3	0,07	4165
HUELVA	Isla Cristina	21042	1381	77,45	214	12	140	7,85	38	2,13	9	0,5	1	0,06	1783
HUELVA	Jabugo	21043	0	0	1	100	0	0	0	0	0	0	0	0	1
HUELVA	Lepe	21044	554	80,99	63	9,21	62	9,06	4	0,58	1	0,15	0	0	684
HUELVA	Minas de Riotinto	21049	53	85,48	2	3,23	5	8,06	1	1,61	1	1,61	0	0	62
HUELVA	Nerva	21052	101	87,07	4	3,45	8	6,9	3	2,59	0	0	0	0	116
HUELVA	Palma del Condado (La)	21054	237	80,34	31	10,51	19	6,44	6	2,03	2	0,68	0	0	295
HUELVA	Palos de la Frontera	21055	376	54,18	149	21,47	117	16,86	35	5,04	12	1,73	5	0,72	694
HUELVA	Puebla de Guzmán	21058	151	79,47	13	6,84	24	12,63	2	1,05	0	0	0	0	190
HUELVA	Punta Umbría	21060	886	56,51	348	22,19	256	16,33	58	3,7	17	1,08	3	0,19	1568
HUELVA	San Bartolomé de la Torre	21063	19	65,52	5	17,24	5	17,24	0	0	0	0	0	0	29
HUELVA	San Juan del Puerto	21064	260	59,09	83	18,86	84	19,09	10	2,27	3	0,68	0	0	440
HUELVA	Santa Ana la Real	21067	2	66,67	1	33,33	0	0	0	0	0	0	0	0	3
HUELVA	Valverde del Camino	21072	28	41,79	11	16,42	15	22,39	11	16,42	2	2,99	0	0	67
HUELVA	Villalba del Alcor	21074	0	0	1	100	0	0	0	0	0	0	0	0	1
HUELVA	Villanueva de las Cruces	21075	2	66,67	0	0	1	33,33	0	0	0	0	0	0	3
HUELVA	Zalamea la Real	21078	56	88,89	3	4,76	3	4,76	0	0	1	1,59	0	0	63
HUELVA	Zufre	21079	13	76,47	1	5,88	3	17,65	0	0	0	0	0	0	17
<b>HUELVA</b>	<b>Total</b>		<b>9.636</b>	<b>70,09</b>	<b>1.892</b>	<b>13,76</b>	<b>1.675</b>	<b>12,18</b>	<b>410</b>	<b>2,98</b>	<b>110</b>	<b>0,8</b>	<b>25</b>	<b>0,18</b>	<b>13748</b>
JAÉN	Alcalá la Real	23002	195	74,43	36	13,74	24	9,16	4	1,53	1	0,38	2	0,76	262
JAÉN	Alcaudete	23003	12	92,31	1	7,69	0	0	0	0	0	0	0	0	13
JAÉN	Andújar	23005	521	74,01	75	10,65	76	10,8	25	3,55	5	0,71	2	0,28	704
JAÉN	Arjona	23006	11	78,57	1	7,14	2	14,29	0	0	0	0	0	0	14
JAÉN	Arroyo del Ojanco	23905	16	40	3	7,5	15	37,5	5	12,5	0	0	1	2,5	40
JAÉN	Baeza	23009	2	100	0	0	0	0	0	0	0	0	0	0	2
JAÉN	Baños de la Encina	23011	98	68,53	28	19,58	13	9,09	2	1,4	2	1,4	0	0	143
JAÉN	Carboneros	23021	0	0	0	0	1	50	1	50	0	0	0	0	2
JAÉN	Cárcheles	23901	52	86,67	6	10	2	3,33	0	0	0	0	0	0	60
JAÉN	Carolina (La)	23024	148	69,81	32	15,09	26	12,26	3	1,42	3	1,42	0	0	212
JAÉN	Cazorla	23028	63	80,77	4	5,13	8	10,26	3	3,85	0	0	0	0	78
JAÉN	Fuensanta de Martos	23034	17	85	0	0	2	10	1	5	0	0	0	0	20
JAÉN	Guardia de Jaén (La)	23038	2	66,67	0	0	1	33,33	0	0	0	0	0	0	3
JAÉN	Guarromán	23039	40	90,91	3	6,82	1	2,27	0	0	0	0	0	0	44
JAÉN	Iruela (La)	23047	9	64,29	2	14,29	3	21,43	0	0	0	0	0	0	14
JAÉN	Jabalquinto	23049	40	65,57	13	21,31	7	11,48	1	1,64	0	0	0	0	61
JAÉN	Jaén	23050	3241	57,54	938	16,65	969	17,2	388	6,89	76	1,35	21	0,37	5633
JAÉN	Jódar	23053	110	90,91	6	4,96	5	4,13	0	0	0	0	0	0	121
JAÉN	Linares	23055	527	76,38	105	15,22	55	7,97	3	0,43	0	0	0	0	690
JAÉN	Mancha Real	23058	59	73,75	13	16,25	6	7,5	2	2,5	0	0	0	0	80
JAÉN	Marmolejo	23059	16	88,89	1	5,56	1	5,56	0	0	0	0	0	0	18
JAÉN	Martos	23060	1	50	1	50	0	0	0	0	0	0	0	0	2
JAÉN	Peal de Becerro	23066	43	78,18	7	12,73	5	9,09	0	0	0	0	0	0	55
JAÉN	Porcuna	23069	26	86,67	3	10	1	3,33	0	0	0	0	0	0	30
JAÉN	Puente de Génave	23071	20	37,04	19	35,19	14	25,93	1	1,85	0	0	0	0	54
JAÉN	Puerta de Segura (La)	23072	4	36,36	7	63,64	0	0	0	0	0	0	0	0	11
JAÉN	Segura de la Sierra	23081	1	25	0	0	2	50	1	25	0	0	0	0	4



## IPREM familiar de demandantes

JAÉN	Siles	23082	0	0	0	0	1	100	0	0	0	0	0	0	1
JAÉN	Sorihuela del Guadalimar	23084	6	75	1	12,5	1	12,5	0	0	0	0	0	0	8
JAÉN	Torredelcampo	23086	18	78,26	4	17,39	0	0	1	4,35	0	0	0	23	
JAÉN	Torredonjimeno	23087	61	85,92	8	11,27	1	1,41	0	0	1	1,41	0	0	71
JAÉN	Torreperogil	23088	11	100	0	0	0	0	0	0	0	0	0	0	11
JAÉN	Úbeda	23092	398	74,25	64	11,94	61	11,38	10	1,87	3	0,56	0	0	536
JAÉN	Villacarrillo	23095	61	92,42	4	6,06	1	1,52	0	0	0	0	0	0	66
JAÉN	Villanueva de la Reina	23096	2	50	0	0	2	50	0	0	0	0	0	0	4
JAÉN	Villanueva del Arzobispo	23097	46	77,97	8	13,56	4	6,78	1	1,69	0	0	0	0	59
<b>JAÉN</b>	<b>Total</b>		<b>5.877</b>	<b>64,24</b>	<b>1.393</b>	<b>15,23</b>	<b>1.310</b>	<b>14,32</b>	<b>452</b>	<b>4,94</b>	<b>91</b>	<b>0,99</b>	<b>26</b>	<b>0,28</b>	<b>9149</b>
MÁLAGA	Alameda	29001	52	86,67	3	5	4	6,67	1	1,67	0	0	0	0	60
MÁLAGA	Alfarnatejo	29004	1	25	1	25	1	25	1	25	0	0	0	0	4
MÁLAGA	Algatocín	29006	8	80	0	0	2	20	0	0	0	0	0	0	10
MÁLAGA	Alhaurín de la Torre	29007	99	60,37	29	17,68	31	18,9	5	3,05	0	0	0	0	164
MÁLAGA	Almáchar	29009	106	77,94	20	14,71	10	7,35	0	0	0	0	0	0	136
MÁLAGA	Almargen	29010	24	77,42	3	9,68	3	9,68	1	3,23	0	0	0	0	31
MÁLAGA	Almogía	29011	26	78,79	5	15,15	2	6,06	0	0	0	0	0	0	33
MÁLAGA	Antequera	29015	610	71,85	123	14,49	97	11,43	18	2,12	1	0,12	0	0	849
MÁLAGA	Ardales	29018	34	66,67	10	19,61	7	13,73	0	0	0	0	0	0	51
MÁLAGA	Arriate	29020	23	71,88	6	18,75	3	9,38	0	0	0	0	0	0	32
MÁLAGA	Benalmádena	29025	374	75,1	45	9,04	57	11,45	18	3,61	2	0,4	2	0,4	498
MÁLAGA	Benamargosa	29026	25	71,43	5	14,29	4	11,43	1	2,86	0	0	0	0	35
MÁLAGA	Campillos	29032	41	82	7	14	1	2	1	2	0	0	0	0	50
MÁLAGA	Canillas de Aceituno	29033	10	76,92	2	15,38	1	7,69	0	0	0	0	0	0	13
MÁLAGA	Cártama	29038	189	64,51	32	10,92	51	17,41	16	5,46	5	1,71	0	0	293
MÁLAGA	Casabermeja	29039	29	64,44	6	13,33	8	17,78	2	4,44	0	0	0	0	45
MÁLAGA	Casares	29041	203	60,96	50	15,02	61	18,32	16	4,8	3	0,9	0	0	333
MÁLAGA	Colmenar	29043	12	75	2	12,5	2	12,5	0	0	0	0	0	0	16
MÁLAGA	Cómpeta	29045	15	55,56	7	25,93	5	18,52	0	0	0	0	0	0	27
MÁLAGA	Cortes de la Frontera	29046	18	85,71	3	14,29	0	0	0	0	0	0	0	0	21
MÁLAGA	Cuevas Bajas	29047	18	75	4	16,67	2	8,33	0	0	0	0	0	0	24
MÁLAGA	Cuevas de San Marcos	29049	1	100	0	0	0	0	0	0	0	0	0	0	1
MÁLAGA	Estepona	29051	1446	61,3	403	17,08	415	17,59	80	3,39	12	0,51	3	0,13	2359
MÁLAGA	Fuengirola	29054	577	70,8	122	14,97	90	11,04	20	2,45	5	0,61	1	0,12	815
MÁLAGA	Fuente de Piedra	29055	8	72,73	3	27,27	0	0	0	0	0	0	0	0	11
MÁLAGA	Gaucín	29056	30	68,18	5	11,36	9	20,45	0	0	0	0	0	0	44
MÁLAGA	Humilladero	29059	98	74,81	21	16,03	11	8,4	0	0	1	0,76	0	0	131
MÁLAGA	Istán	29061	46	55,42	15	18,07	16	19,28	4	4,82	1	1,2	1	1,2	83
MÁLAGA	Iznate	29062	3	100	0	0	0	0	0	0	0	0	0	0	3
MÁLAGA	Jimera de Líbar	29063	11	91,67	0	0	0	0	1	8,33	0	0	0	0	12
MÁLAGA	Júzcar	29065	4	50	2	25	1	12,5	1	12,5	0	0	0	0	8
MÁLAGA	Málaga	29067	12969	66,81	2637	13,59	2722	14,02	829	4,27	196	1,01	58	0,3	19384
MÁLAGA	Marbella	29069	183	33,03	203	36,64	135	24,37	32	5,78	1	0,18	0	0	554
MÁLAGA	Mijas	29070	633	68,36	160	17,28	109	11,77	20	2,16	2	0,22	2	0,22	926
MÁLAGA	Mollina	29072	25	83,33	2	6,67	3	10	0	0	0	0	0	0	30
MÁLAGA	Nerja	29075	68	79,07	9	10,47	9	10,47	0	0	0	0	0	0	86
MÁLAGA	Ojén	29076	2	40	3	60	0	0	0	0	0	0	0	0	5
MÁLAGA	Pizarra	29080	102	73,38	18	12,95	18	12,95	0	0	1	0,72	0	0	139
MÁLAGA	Rincón de la Victoria	29082	632	69,83	101	11,16	121	13,37	33	3,65	15	1,66	3	0,33	905
MÁLAGA	Riogordo	29083	14	93,33	1	6,67	0	0	0	0	0	0	0	0	15
MÁLAGA	Ronda	29084	262	85,62	28	9,15	16	5,23	0	0	0	0	0	0	306
MÁLAGA	Sayalonga	29086	16	69,57	3	13,04	4	17,39	0	0	0	0	0	0	23
MÁLAGA	Sierra de Yeguas	29088	9	75	1	8,33	2	16,67	0	0	0	0	0	0	12
MÁLAGA	Teba	29089	11	84,62	2	15,38	0	0	0	0	0	0	0	0	13
MÁLAGA	Torremolinos	29901	1425	63,08	397	17,57	365	16,16	61	2,7	10	0,44	1	0,04	2259
MÁLAGA	Torrox	29091	58	79,45	6	8,22	7	9,59	2	2,74	0	0	0	0	73
MÁLAGA	Totalán	29092	7	63,64	2	18,18	2	18,18	0	0	0	0	0	0	11
MÁLAGA	Vélez-Málaga	29094	357	63,3	101	17,91	87	15,43	17	3,01	2	0,35	0	0	564
MÁLAGA	Villanueva de Algaidas	29095	10	62,5	2	12,5	4	25	0	0	0	0	0	0	16





## IPREM familiar de demandantes

MÁLAGA	Villanueva de la Concepción	29902	8	66,67	1	8,33	3	25	0	0	0	0	0	0	12
MÁLAGA	Villanueva del Rosario	29096	38	84,44	4	8,89	3	6,67	0	0	0	0	0	0	45
MÁLAGA	Villanueva del Trabuco	29097	17	26,15	19	29,23	25	38,46	4	6,15	0	0	0	0	65
MÁLAGA	Viñuela	29099	20	71,43	3	10,71	5	17,86	0	0	0	0	0	0	28
MÁLAGA	Yunquera	29100	13	65	4	20	3	15	0	0	0	0	0	0	20
<b>MÁLAGA</b>	<b>Total</b>		<b>21.020</b>	<b>66,29</b>	<b>4.641</b>	<b>14,64</b>	<b>4.537</b>	<b>14,31</b>	<b>1.184</b>	<b>3,73</b>	<b>257</b>	<b>0,81</b>	<b>71</b>	<b>0,22</b>	<b>31683</b>
SEVILLA	Aguadulce	41001	35	76,09	5	10,87	6	13,04	0	0	0	0	0	0	46
SEVILLA	Alanís	41002	22	81,48	4	14,81	1	3,7	0	0	0	0	0	0	27
SEVILLA	Albaida del Aljarafe	41003	48	67,61	14	19,72	6	8,45	3	4,23	0	0	0	0	71
SEVILLA	Alcalá de Guadaíra	41004	1732	67,5	323	12,59	383	14,93	95	3,7	23	0,9	10	0,39	2566
SEVILLA	Alcolea del Río	41006	45	80,36	7	12,5	4	7,14	0	0	0	0	0	0	56
SEVILLA	Algaba (La)	41007	288	67,61	62	14,55	63	14,79	12	2,82	1	0,23	0	0	426
SEVILLA	Arahal	41011	251	70,11	43	12,01	51	14,25	6	1,68	5	1,4	2	0,56	358
SEVILLA	Aznalcóllar	41013	28	57,14	7	14,29	14	28,57	0	0	0	0	0	0	49
SEVILLA	Benacazón	41015	55	38,19	47	32,64	38	26,39	4	2,78	0	0	0	0	144
SEVILLA	Bollullos de la Mitación	41016	36	50	16	22,22	16	22,22	3	4,17	1	1,39	0	0	72
SEVILLA	Bormujos	41017	331	65,42	67	13,24	71	14,03	32	6,32	5	0,99	0	0	506
SEVILLA	Brenes	41018	279	75,61	45	12,2	38	10,3	5	1,36	2	0,54	0	0	369
SEVILLA	Cabezas de San Juan (Las)	41020	479	66,81	105	14,64	98	13,67	23	3,21	11	1,53	1	0,14	717
SEVILLA	Camas	41021	687	62,97	168	15,4	158	14,48	53	4,86	20	1,83	5	0,46	1091
SEVILLA	Cantillana	41023	30	85,71	1	2,86	4	11,43	0	0	0	0	0	0	35
SEVILLA	Cañada Rosal	41901	3	60	1	20	1	20	0	0	0	0	0	0	5
SEVILLA	Carrión de los Céspedes	41025	17	62,96	4	14,81	5	18,52	0	0	1	3,7	0	0	27
SEVILLA	Casariche	41026	59	67,82	21	24,14	6	6,9	1	1,15	0	0	0	0	87
SEVILLA	Castilblanco de los Arroyos	41027	188	65,28	49	17,01	39	13,54	8	2,78	2	0,69	2	0,69	288
SEVILLA	Castilleja de la Cuesta	41029	605	56,12	173	16,05	226	20,96	64	5,94	9	0,83	1	0,09	1078
SEVILLA	Castillo de las Guardas (El)	41031	7	87,5	0	0	1	12,5	0	0	0	0	0	0	8
SEVILLA	Cazalla de la Sierra	41032	96	84,96	12	10,62	5	4,42	0	0	0	0	0	0	113
SEVILLA	Constantina	41033	36	70,59	9	17,65	6	11,76	0	0	0	0	0	0	51
SEVILLA	Coria del Río	41034	168	80	18	8,57	20	9,52	3	1,43	1	0,48	0	0	210
SEVILLA	Cuervo de Sevilla (EI)	41903	27	67,5	8	20	2	5	0	0	3	7,5	0	0	40
SEVILLA	Écija	41039	630	76,36	97	11,76	74	8,97	17	2,06	5	0,61	2	0,24	825
SEVILLA	Espartinas	41040	21	50	7	16,67	11	26,19	1	2,38	2	4,76	0	0	42
SEVILLA	Estepa	41041	291	79,51	33	9,02	39	10,66	1	0,27	2	0,55	0	0	366
SEVILLA	Fuentes de Andalucía	41042	1	50	0	0	1	50	0	0	0	0	0	0	2
SEVILLA	Garrobo (EI)	41043	5	71,43	1	14,29	0	0	1	14,29	0	0	0	0	7
SEVILLA	Gelves	41044	63	49,61	27	21,26	30	23,62	3	2,36	2	1,57	2	1,57	127
SEVILLA	Gerena	41045	24	63,16	3	7,89	8	21,05	1	2,63	2	5,26	0	0	38
SEVILLA	Gines	41047	27	64,29	8	19,05	6	14,29	1	2,38	0	0	0	0	42
SEVILLA	Guadalcanal	41048	25	71,43	4	11,43	6	17,14	0	0	0	0	0	0	35
SEVILLA	Guillena	41049	241	74,84	41	12,73	33	10,25	4	1,24	3	0,93	0	0	322
SEVILLA	Herrera	41050	405	65,85	95	15,45	92	14,96	15	2,44	8	1,3	0	0	615
SEVILLA	Isla Mayor	41902	135	82,82	10	6,13	17	10,43	1	0,61	0	0	0	0	163
SEVILLA	Lantejuela	41052	48	82,76	6	10,34	4	6,9	0	0	0	0	0	0	58
SEVILLA	Lebrija	41053	1510	86,88	98	5,64	110	6,33	17	0,98	2	0,12	1	0,06	1738
SEVILLA	Lora de Estepa	41054	27	69,23	5	12,82	7	17,95	0	0	0	0	0	0	39
SEVILLA	Lora del Río	41055	184	81,78	15	6,67	15	6,67	7	3,11	3	1,33	1	0,44	225
SEVILLA	Mairena del Alcor	41058	180	71,71	30	11,95	34	13,55	6	2,39	1	0,4	0	0	251
SEVILLA	Mairena del Aljarafe	41059	1765	61,76	441	15,43	474	16,59	157	5,49	20	0,7	1	0,03	2858
SEVILLA	Marchena	41060	283	75,27	57	15,16	26	6,91	7	1,86	2	0,53	1	0,27	376
SEVILLA	Molares (Los)	41063	86	67,19	27	21,09	11	8,59	4	3,13	0	0	0	0	128
SEVILLA	Montellano	41064	24	85,71	2	7,14	2	7,14	0	0	0	0	0	0	28
SEVILLA	Morón de la Frontera	41065	469	71,6	91	13,89	73	11,15	16	2,44	6	0,92	0	0	655
SEVILLA	Navas de la Concepción (Las)	41066	40	86,96	3	6,52	3	6,52	0	0	0	0	0	0	46
SEVILLA	Olivares	41067	9	50	1	5,56	6	33,33	2	11,11	0	0	0	0	18
SEVILLA	Osuna	41068	370	77,73	65	13,66	33	6,93	8	1,68	0	0	0	0	476
SEVILLA	Palacios y Villafranca (Los)	41069	1403	69,46	246	12,18	272	13,47	74	3,66	21	1,04	4	0,2	2020
SEVILLA	Palmar de Troya	41904	10	83,33	1	8,33	0	0	1	8,33	0	0	0	0	12
SEVILLA	Palomares del Río	41070	23	51,11	5	11,11	13	28,89	4	8,89	0	0	0	0	45



## IPREM familiar de demandantes

SEVILLA	Paradas	41071	60	85,71	1	1,43	7	10	2	2,86	0	0	0	0	70
SEVILLA	Pedrera	41072	96	84,21	11	9,65	7	6,14	0	0	0	0	0	0	114
SEVILLA	Pedroso (El)	41073	65	69,89	11	11,83	16	17,2	1	1,08	0	0	0	0	93
SEVILLA	Peñaflor	41074	17	77,27	3	13,64	1	4,55	1	4,55	0	0	0	0	22
SEVILLA	Pilas	41075	252	75,68	46	13,81	27	8,11	7	2,1	0	0	1	0,3	333
SEVILLA	Pruna	41076	97	88,18	8	7,27	4	3,64	0	0	1	0,91	0	0	110
SEVILLA	Puebla de Cazalla (La)	41077	192	80,33	24	10,04	21	8,79	0	0	2	0,84	0	0	239
SEVILLA	Puebla de los Infantes (La)	41078	179	85,24	18	8,57	12	5,71	1	0,48	0	0	0	0	210
SEVILLA	Puebla del Río (La)	41079	5	83,33	0	0	0	0	1	16,67	0	0	0	0	6
SEVILLA	Rinconada (La)	41081	2328	72,89	310	9,71	416	13,02	102	3,19	28	0,88	10	0,31	3194
SEVILLA	Roda de Andalucía (La)	41082	65	73,86	12	13,64	9	10,23	2	2,27	0	0	0	0	88
SEVILLA	Rubio (El)	41084	96	85,71	11	9,82	4	3,57	0	0	1	0,89	0	0	112
SEVILLA	San Juan de Aznalfarache	41086	259	68,7	82	21,75	31	8,22	3	0,8	1	0,27	1	0,27	377
SEVILLA	San Nicolás del Puerto	41088	15	62,5	7	29,17	2	8,33	0	0	0	0	0	0	24
SEVILLA	Sanlúcar la Mayor	41087	316	82,72	39	10,21	23	6,02	2	0,52	2	0,52	0	0	382
SEVILLA	Santiponce	41089	488	70,42	86	12,41	83	11,98	25	3,61	10	1,44	1	0,14	693
SEVILLA	Saucejo (El)	41090	111	94,87	5	4,27	1	0,85	0	0	0	0	0	0	117
SEVILLA	Sevilla	41091	33025	60,15	8554	15,58	9244	16,84	3117	5,68	740	1,35	226	0,41	54906
SEVILLA	Tocina	41092	18	78,26	4	17,39	1	4,35	0	0	0	0	0	0	23
SEVILLA	Tomares	41093	831	49,03	252	14,87	349	20,59	193	11,39	58	3,42	12	0,71	1695
SEVILLA	Umbrete	41094	272	80	32	9,41	27	7,94	7	2,06	2	0,59	0	0	340
SEVILLA	Utrera	41095	463	73,49	70	11,11	78	12,38	16	2,54	3	0,48	0	0	630
SEVILLA	Valencina de la Concepción	41096	84	63,64	24	18,18	19	14,39	5	3,79	0	0	0	0	132
SEVILLA	Villamanrique de la Condesa	41097	69	65,71	20	19,05	12	11,43	4	3,81	0	0	0	0	105
SEVILLA	Villanueva de San Juan	41100	9	69,23	2	15,38	2	15,38	0	0	0	0	0	0	13
SEVILLA	Villanueva del Ariscal	41098	45	61,64	7	9,59	19	26,03	0	0	2	2,74	0	0	73
SEVILLA	Villanueva del Río y Minas	41099	29	49,15	16	27,12	12	20,34	2	3,39	0	0	0	0	59
SEVILLA	Villaverde del Río	41101	91	74,59	17	13,93	10	8,2	4	3,28	0	0	0	0	122
SEVILLA	Viso del Alcor (El)	41102	18	72	2	8	5	20	0	0	0	0	0	0	25
SEVILLA	Total		53.446	63,4	12.302	14,59	13.104	15,54	4.155	4,93	1.013	1,2	284	0,34	84304
	Total		161.405	64,62	35.363	14,16	37.134	14,87	11.979	4,8	3.027	1,21	886	0,35	249775