

MEMORIA



| | | | | | |
|---------------------|--------------|-----------|--------------------|-----------------|-----------------|
| Chimeneas | UA-6 | 27.040 | Art. 17 LOUA-Regl. | Sin desarrollar | |
| Castillo de Tajarja | UA-1 | 30.978 | 325 | Desarrollada | Ejecutada |
| Castillo de Tajarja | UA-2 | 20.014,60 | Art. 17 LOUA-Regl | Desarrollada | Parc. ejecutada |
| Castillo de Tajarja | MP-1 (Z1-Z2) | 55.204 | 3.475 | En desarrollo | Parc. ejecutada |

NOTA: * Durante el periodo de vigencia de las NN SS, y mediante la **Modificación Puntual nº1 de las NNSS de Chimeneas para Ampliación de Suelo Urbano en Castillo de Tajarja** de este planeamiento general, se delimita una nueva unidad denominada **UE-MP1** subdividida a su vez en dos etapas, Z1 y Z2, para uso global residencial, si bien la primera es para viviendas de promoción libre y la segunda de propiedad municipal destinada a equipamientos y viviendas protegidas. Dicha **superficie de equipamiento es de 3.475m²**, y **corresponde al C.P.R. Los Pinares**. La Unidad de Ejecución proveniente de la Modificación Puntual nº 1 (UE-MP1) en Castillo de Tajarja, aunque su urbanización y consolidación se encuentra parcialmente ejecutada, al menos si cuenta con “ordenación pormenorizada” y con reservas de suelo para desarrollo de viviendas de Protección Pública.

SUELO RÚSTICO

El planeamiento no contempla sectores de Suelo Apto para Urbanizar.

SUELO APTO PARA EQUIPAMIENTO DEPORTIVO

No existe reserva de suelo destinada a equipamiento deportivo.

OBSERVACIONES

Legislación vigente en materia de urbanismo (L.I.S.T.A. sustituye a la L.O.U.A. Ley de ordenación urbanística de Andalucía):

L.I.S.T.A. - Ley 7/2021, de 1 de diciembre, de impulso para la sostenibilidad del territorio de Andalucía. A.D.25/11/2021 y B.O.J.A. 3/12/2021.

Disposición transitoria segunda. Vigencia, innovación y adaptación de los planes e instrumentos vigentes.

2. Desde la entrada en vigor de la Ley, no será posible iniciar la revisión de los Planes Generales de Ordenación Urbanística, de las Normas Subsidiarias Municipales o de los Proyectos de Delimitación de Suelo Urbano, debiendo procederse a su sustitución por los instrumentos que en esta ley se establecen.

4. Los instrumentos de ordenación urbanística detallada de las actuaciones de transformación urbanística delimitadas en el planeamiento general vigente establecerán la reserva de suelo para dotaciones que se determinen en los mismos. Hasta que se produzca el desarrollo reglamentario de la ley deberán cumplir como mínimo los estándares establecidos en el artículo 17 de la Ley 7/2002, de 17 de diciembre, de Ordenación Urbanística de Andalucía.

Disposición transitoria tercera. Planes e instrumentos en tramitación.

1. Los procedimientos relativos a los instrumentos de planeamiento urbanístico, así como los instrumentos de gestión y ejecución del planeamiento, que se hubieran iniciado antes de la entrada en vigor de esta ley podrán continuar su tramitación conforme a las reglas de ordenación del procedimiento y el régimen de competencias establecidos por la legislación sectorial y urbanística vigente en el momento de iniciar la misma. A estos efectos, se considerarán iniciados los procedimientos con el primer acuerdo preceptivo del órgano competente para la tramitación, conforme a lo previsto en la legislación urbanística, y, en el caso de los instrumentos de planeamiento sometidos a evaluación ambiental estratégica, con la solicitud de inicio de este procedimiento.

2. No obstante, dichos procedimientos podrán tramitarse conforme a las determinaciones de esta ley siempre que se puedan conservar los informes, pronunciamientos sectoriales y actuaciones del órgano ambiental, por no ver afectado su contenido.

MEMORIA



| L.O.U.A. | | L.I.S.T.A. | |
|----------------|---|------------|--|
| CLASE | CATEGORIA | CLASE | CATEGORIA |
| URBANO | CONSOLIDADO | URBANO | |
| | NO CONSOLIDADO | | |
| URBANIZABLE | ORDENADO | RÚSTICO | RÚSTICO COMUN |
| | SECTORIZADO | | ESPECIAL PROTECCION POR LEGISLACION SECTORIAL |
| | NO SECTORIZADO | | PRESERVADO POR RIESGOS |
| NO URBANIZABLE | NATURAL O RURAL | | PRESERVADO POR LA ORDENACION TERRITORIAL O URBANISTICA |
| | ESPECIAL PROTECCION POR LEGISLACION ESPECIFICA | | |
| | ESPECIAL PROTECCION POR LEGISLACION TERRITORIAL O URBANISTICA | | |
| | HABITAT RURAL DISEMINADO | | HABITAT RURAL DISEMINADO |

ENCUADRE GEOGRÁFICO

NÚCLEO DE POBLACIÓN

CHIMENEAS

MUNICIPIO

CHIMENEAS



**PLAN LOCAL DE
INSTALACIONES DEPORTIVAS**

NN.SS. (Aprob. Def. 30/03/1989 y BOP 20/06/1989) - Adapt. parcial LOUA (Aprob. Def. 09/02/2012 y BOP 20/02/2012)

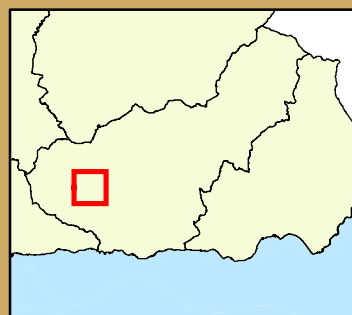
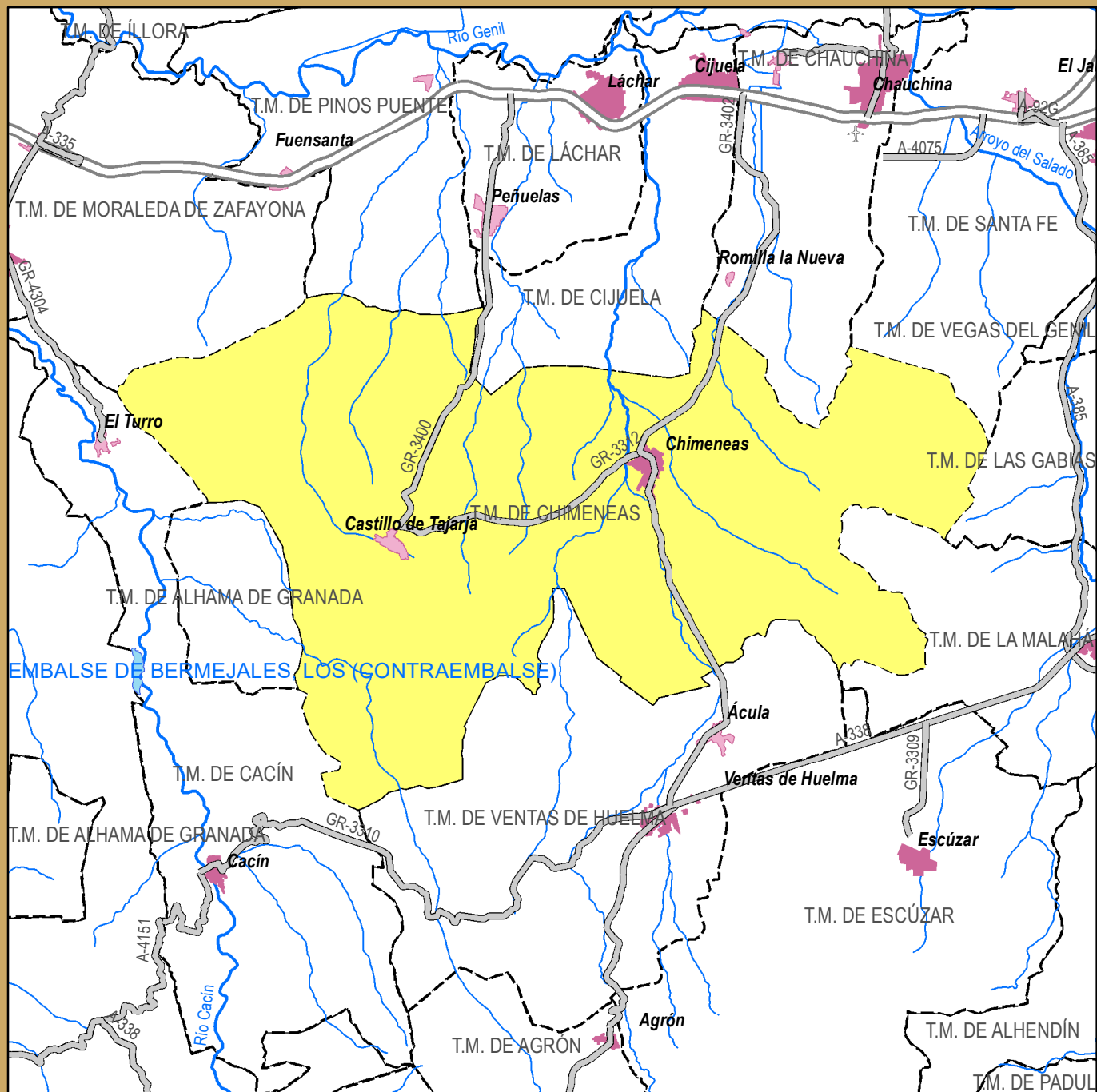

Legenda

T.M. objeto estudio

Término municipal

Limite provincial

Infraestructuras

Ferrocarril

Línea de metro

Aeropuerto

Carretera

Autovía

Embalses

Núcleos de población

Cabecera municipal

Núcleo secundario

Red Hidrográfica

— Cauce principal

— Caudes secundarios

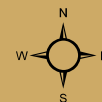

Sistema Geodésico de Referencia
ETRS89 proyección UTM huso 30 N

1:117,600

Recogida de datos: 2022

Instalaciones Deportivas Existentes



| | | | |
|-------------------|--------------------------------------|---------------|---|
| Denominación | POLIDEPORTIVO MUNICIPAL DE CHIMENEAS | Código | 18613001 |
| Núcleo | Chimeneas | Tipología | Instalación Deportiva Convencional Reglada |
| Municipio | Chimeneas | Accesibilidad | General |
| Dirección | Ctra. Ventas de Huelma, s/n | Situación | Periférico |
| Nivel de Dotación | Red Básica | Propiedad | Pública |
| X - UTM-ETRS89 | 426986.424286306 | Gestión | Pública |
| Y- UTM-ETRS89 | 4109072.11376679 | Uso | Pública |
| | | Actuaciones | |



Espacios Deportivos:

| | |
|----------|-----------------------|
| Deporte: | Fútbol 11, 53*95 |
| Deporte: | Polideportiva 1 19*32 |
| Deporte: | Padel |
| Deporte: | Parques Infantiles |

Instalaciones Deportivas Existentes



| | | | |
|-------------------|-----------------------------------|---------------|---|
| Denominación | POLIDEPORTIVO CASTILLO DE TAJARJA | Código | 18613002 |
| Núcleo | Castillo de Tajarja | Tipología | Instalación Deportiva Convencional Reglada |
| Municipio | Chimeneas | Accesibilidad | General |
| Dirección | C/ Ntra. Sra. de la Paz, s/n | Situación | Periférico |
| Nivel de Dotación | Red Básica | Propiedad | Pública |
| X - UTM-ETRS89 | 422346.757558726 | Gestión | Pública |
| Y- UTM-ETRS89 | 4107900.41385466 | Uso | Pública |
| | | Actuaciones | |



Espacios Deportivos:

| | |
|----------|-----------------------|
| Deporte: | Polideportiva 1 19*32 |
| Deporte: | Fútbol 11, 53*95 |

Instalaciones Deportivas Existentes



| | | | |
|-------------------|---------------------|---------------|--|
| Denominación | PARQUE INFANTIL | Código | 18613003 |
| Núcleo | Chimeneas | Tipología | Instalación Deportiva Convencional Singular |
| Municipio | Chimeneas | Accesibilidad | General |
| Dirección | Avda Andalucía, s/n | Situación | Urbano |
| Nivel de Dotación | Red Básica | Propiedad | Pública |
| X - UTM-ETRS89 | 426737.857312753 | Gestión | Pública |
| Y- UTM-ETRS89 | 4109757.66187838 | Uso | Pública |
| | | Actuaciones | |



Espacios Deportivos:

| | |
|----------|--------------------|
| Deporte: | Parques Infantiles |
|----------|--------------------|

Instalaciones Deportivas Existentes



| | | | |
|-------------------|---------------------|---------------|--|
| Denominación | PARQUE DE LAS PILAS | Código | 18613004 |
| Núcleo | Chimeneas | Tipología | Instalación Deportiva Convencional Singular |
| Municipio | Chimeneas | Accesibilidad | Escolar |
| Dirección | C/ Las Pilas, s/n | Situación | Urbano |
| Nivel de Dotación | Red Básica | Propiedad | Pública |
| X - UTM-ETRS89 | 427235.098005646 | Gestión | Pública |
| Y- UTM-ETRS89 | 4109943.86704273 | Uso | Pública |
| | | Actuaciones | |



Espacios Deportivos:

| | |
|----------|--------------------|
| Deporte: | Parques Infantiles |
|----------|--------------------|

Instalaciones Deportivas Existentes



| | | | |
|-------------------|-----------------------------|---------------|---|
| Denominación | CEIP NTRA. SRA. DEL ROSARIO | Código | 18613005 |
| Núcleo | Chimeneas | Tipología | Instalación Deportiva Convencional Reglada |
| Municipio | Chimeneas | Accesibilidad | Escolar |
| Dirección | C/ Rio Seco, s/n | Situación | Urbano |
| Nivel de Dotación | Red Básica | Propiedad | Pública |
| X - UTM-ETRS89 | 427190.875448433 | Gestión | Pública |
| Y- UTM-ETRS89 | 4109718.02109412 | Uso | Pública |
| | | Actuaciones | |



Espacios Deportivos:

| | |
|----------|--|
| Deporte: | Polideportiva 2 22*44 (centro docente) |
|----------|--|

Instalaciones Deportivas Existentes



| | | | |
|-------------------|----------------------|---------------|---|
| Denominación | CPR LOS PINARES | Código | 18613006 |
| Núcleo | Castillo de Tajarja | Tipología | Instalación Deportiva Convencional Reglada |
| Municipio | Chimeneas | Accesibilidad | Escolar |
| Dirección | Avda. Andalucía, s/n | Situación | Urbano |
| Nivel de Dotación | Red Básica | Propiedad | Pública |
| X - UTM-ETRS89 | 421989.598574907 | Gestión | Pública |
| Y- UTM-ETRS89 | 4108422.01198462 | Uso | Pública |
| | | Actuaciones | |



Espacios Deportivos:

| | |
|----------|--|
| Deporte: | Polideportiva 2 22*44 (centro docente) |
|----------|--|

Instalaciones Deportivas Existentes



| | | | |
|-------------------|--------------------------------|---------------|--|
| Denominación | PARQUE INFANTIL AVENIDA ZAHORA | Código | 18613007 |
| Núcleo | Castillo de Tajarja | Tipología | Instalación Deportiva Convencional Singular |
| Municipio | Chimeneas | Accesibilidad | General |
| Dirección | Avda. Zahora. s/n | Situación | Urbano |
| Nivel de Dotación | Red Básica | Propiedad | Pública |
| X - UTM-ETRS89 | 421930.445850202 | Gestión | Pública |
| Y- UTM-ETRS89 | 4108134.96452369 | Uso | Pública |
| | | Actuaciones | |



Espacios Deportivos:

| | |
|----------|--------------------|
| Deporte: | Parques Infantiles |
|----------|--------------------|

Instalaciones Deportivas Existentes



| | | | |
|-------------------|--|---------------|--|
| Denominación | PARQUE INFANTIL C/TRANSVERSAL AVD. ANDALUCIA | Código | 18613008 |
| Núcleo | Chimeneas | Tipología | Instalación Deportiva Convencional Singular |
| Municipio | Chimeneas | Accesibilidad | General |
| Dirección | Avda. Andalucía, s/n | Situación | Urbano |
| Nivel de Dotación | Red Básica | Propiedad | Pública |
| X - UTM-ETRS89 | 426843.249229179 | Gestión | Pública |
| Y- UTM-ETRS89 | 4109747.91946154 | Uso | Pública |
| | | Actuaciones | |



Espacios Deportivos:

| | |
|----------|--------------------|
| Deporte: | Parques Infantiles |
|----------|--------------------|

Instalaciones Deportivas Existentes



| | | | |
|-------------------|------------------------------|---------------|--|
| Denominación | PARQUE INFANTIL CALLE JAZMIN | Código | 18613009 |
| Núcleo | Chimeneas | Tipología | Instalación Deportiva Convencional Singular |
| Municipio | Chimeneas | Accesibilidad | General |
| Dirección | C/ Jazmin, s/n | Situación | Urbano |
| Nivel de Dotación | Red Básica | Propiedad | Pública |
| X - UTM-ETRS89 | 426864.016274525 | Gestión | Pública |
| Y- UTM-ETRS89 | 4109634.30485672 | Uso | Pública |
| | | Actuaciones | |



Espacios Deportivos:

| | |
|----------|--------------------|
| Deporte: | Parques Infantiles |
|----------|--------------------|

AREAS DE INFLUENCIA: DISTANCIAS MÁXIMAS DE ACCESO



PLAN LOCAL DE
INSTALACIONES DEPORTIVAS

NÚCLEO DE POBLACIÓN
CHIMENEAS
MUNICIPIO
CHIMENEAS

NN.SS. (Aprob. Def. 30/03/1989 y BOP 20/06/1989) - Adapt. parcial LOUA (Aprob. Def. 09/02/2012 y BOP 20/02/2012)

GR-2 PONIENTE GRANADINO
Ciudades medias de interior

| | Distancias máximas de acceso (Km) | | | |
|-----------------------|-----------------------------------|-------------------------|-----------------------------|---------------|
| | Zonas urbanas densas | Ciudades medias litoral | Ciudades medias de interior | Zonas rurales |
| Pista polideportiva | 4 | 8 | 8 | 8 |
| Salas y pabellones | 4 | 8 | 8 | 8 |
| Campos | 4 | 8 | 8 | 8 |
| Pista de atletismo | 8 | 30 | 30 | 30 |
| Piscinas cubiertas | 8 | 30 | 30 | 30 |
| Piscina al aire libre | 4 | 8 | 8 | 8 |

Leyenda

Áreas de influencia

- Pista polideportiva
- Campos

Espacios Deportivos

- Pista Polideportiva
- Campos

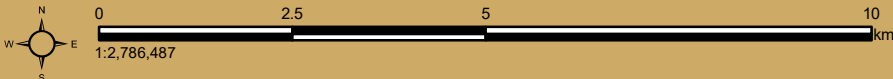
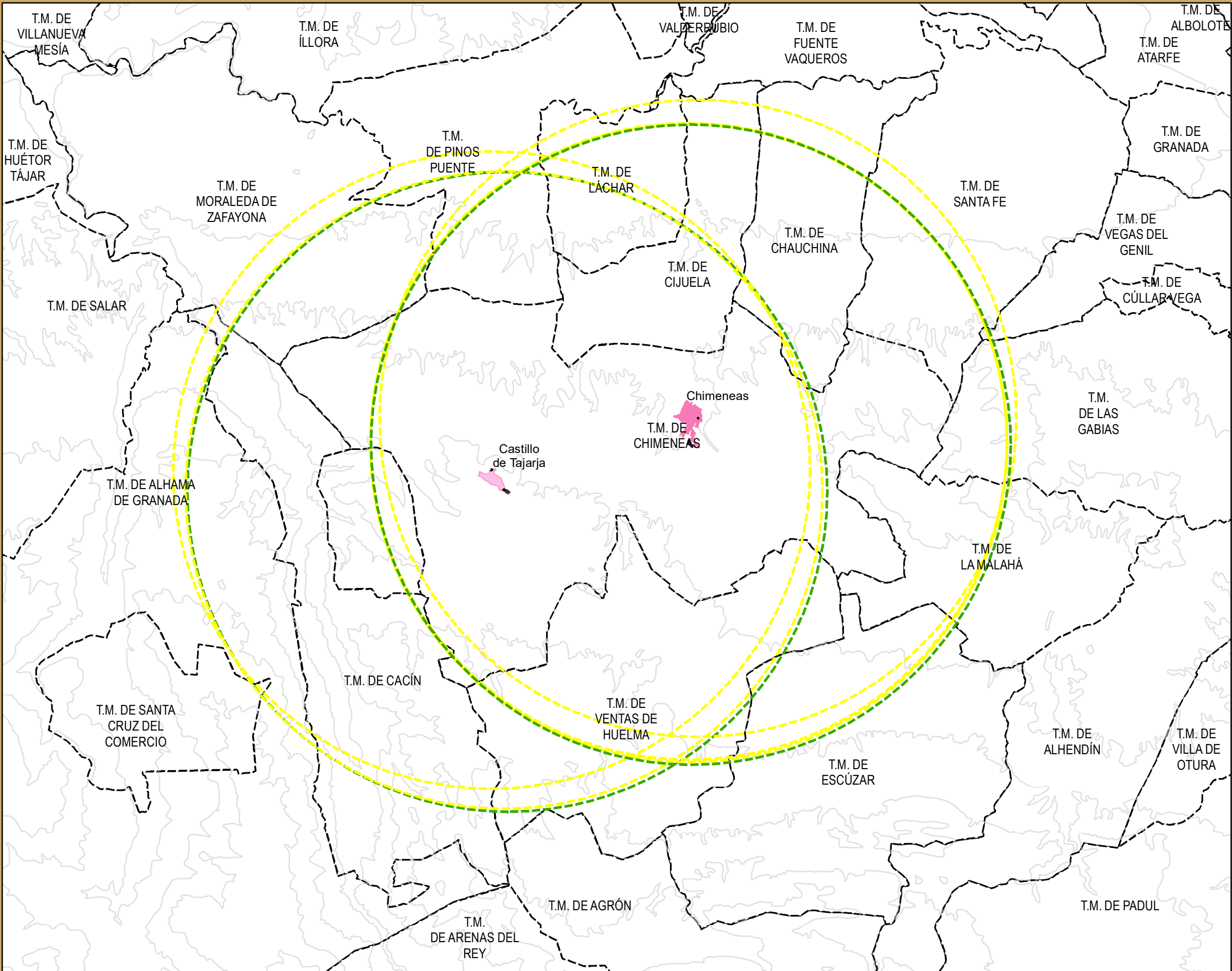

Sistema Geodésico de Referencia ETRS89
Proyección UTM huso 30 N
Recogida de datos: 2022

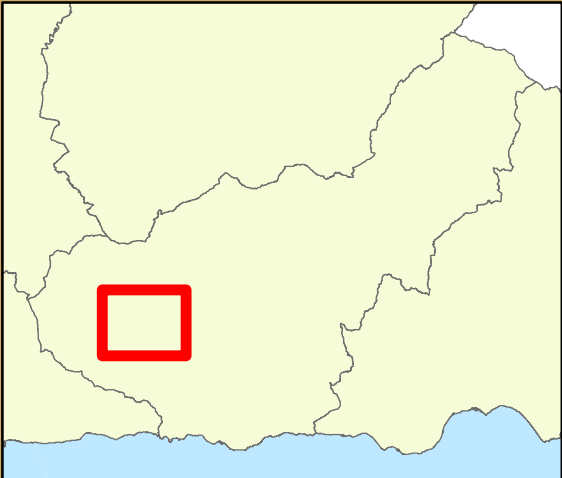

INSTALACIONES DEPORTIVAS EXISTENTES 01



PLAN LOCAL DE
INSTALACIONES DEPORTIVAS

NÚCLEO DE POBLACIÓN

CHIMENEAS

MUNICIPIO

CHIMENEAS

NN.SS. (Aprob. Def. 30/03/1989 y BOP 20/06/1989) -
Adapt. parcial LOUA (Aprob. Def. 09/02/2012 y BOP 20/02/2012)

| |
|--------------------------------|
| NOMBRE INSTALACIÓN |
| CÓDIGO INSTALACIÓN |
| RED DE LA INSTALACIÓN |
| TIPOLOGÍA ACCESIBILIDAD |
| ESPACIOS DEPORTIVOS VINCULADOS |
| LOCALIZACIÓN GESTIÓN |
| ACTUALIZACIONES PREVISTAS |

CÓDIGO DE INSTALACIÓN

COD PROVINCIA (2DIG); COD. MUNICIPIO (3DIG); Nº INST.DEP (3DIG)

REDES DE INSTALACIONES

Básica (RB); Complementaria (RC); Especial (RE)

TIPOLOGÍA

Inst. Dep. Conv. Reglada (CR); Inst. Dep. Conv. Singular (CS); Áreas Act. Dep (AA)

ACCESIBILIDAD

General (GE); Restringida (RE); Escolar (ES)

ESPACIOS DEPORTIVOS

CONVENCIONALES

CONVENCIONALES REGLADAS

ÁMBITO ZONA DEPORTIVA

| | | |
|---|---|---|
| Pista Polideportiva Pista Polideportiva-PPL-1 Pista Polideportiva-PPL-2 Pista Polideportiva-PPL-3 Pista Polideportiva-POL | Pista deportiva Tennis - TEN Frontón - FRO Pádel - PAD Pétanca - PET Pista de voleibol playa - VOP Pista voleibol - VOL | Campos grandes y combinación Fútbol indoor - CF - I Fútbol 7 - CF - 7 Fútbol 11 - CF - 11 Fútbol 11 y 2 CF - 7 - CG |
|---|---|---|

| | | |
|---|--|---|
| Pista Atletismo Atletismo, recta 60 - ATL-0 Atletismo, 200m - ATL-200 Atletismo, 400m-6 - ATL-400-6 Básica (Centro docente EP) -SAL-1 Atletismo, 400m-8 - ATL-400-8 Tipo (Centro docente ES) -SAL-2 | Salas Puesta a punto - SP Musculación - SM Atletismo, 400m-6 - ATL-400-6 Básica (Centro docente EP) -SAL-1 Atletismo, 400m-8 - ATL-400-8 Tipo (Centro docente ES) -SAL-2 | Pabellón cubierto Pista cubierta - PAB-1 Pabellón tipo I - PAB-2 Pabellón tipo II - PAB-3 Pabellón tipo III - PAB-4 |
|---|--|---|

| | |
|---|--|
| Piscina cubierta Piscina cubierta 1 - PC-1 Piscina cubierta 2 - PC-2 Piscina cubierta 3-4 - PC-3,4 Piscina cubierta 5 - PCU | Piscina aire libre Piscina aire libre 1 - PAL-1 Piscina aire libre 2 - PAL-2 Piscina aire libre 3 - PAL |
|---|--|

ÁMBITO PROVINCIAL

| | | | |
|---|--|--|--|
| Campos grandes Fútbol 11 - CF-11(P) Rugby - RUG Béisbol - BSB Hockey hierba - HCH | Comb. Campos grandes Fútbol 11 y 2CF7-1 - CG-1(P) Fútbol 11 y 2CF7-2 - CG-2(P) Fútbol 11 y 2CF7-3 - CG-3(P) | Pabellón cubierto Gran Pabellón 1 - GP1 Gran Pabellón 2 - GP2 Gran Pabellón 3 - GP3 | Sala especializada Sala especializada - SD1 Sala especializada - SD2 Sala especializada - SD3 Sala especializada - SD4 |
|---|--|--|--|

| | | |
|---|---|--|
| Centros de natación Piscina cubierta 1 - PC-1(P) Piscina cubierta 2 - PC-1(P) Piscina cubierta 3 - PC-1(P) | Piscina aire libre 1 - PAL-1(P) Piscina aire libre 2 - PAL-2(P) Piscina aire libre 3 - PAL-3(P) | Pista atletismo Pista atletismo cubierta 200-ATL-PC-200(P) Pista atletismo 400M - ATL-400-8(P) |
|---|---|--|

CONVENCIONALES SINGULARES

| | | |
|--|---|---|
| Campo de golf Campo de juego - GOL-1 Campo de juego - GOL-2 Campo de juego - GOL-3 Otros campos de golf - GOP-1 Zona de prácticas - GOP-2 Zona de prácticas - GOP-3 Zona de prácticas - GOP-4 | Circuito de motor Circuito de velocidad - CVE Circuito de kart - CKA Circuito de motocross - CMO Otros circuitos de motor - MOT | Circuito de carrera a pie Circuito de carrera a pie - CAP Circuito de bicicleta Circuito de bicicleta - BIC Carril bici - CBI Rutas urbanas e interurbanas - RBI |
|--|---|---|

| | | |
|--|---|---|
| Canal de remo y piragüismo Canal de aguas tranquilas - CAT Canal de aguas bravas - CAB Estruc. artificiales de escalada Muro de escalada - MSC Bulder (hmenor 3m) - MBU | Zona de deportes de invierno Pista de esquí - DIP Pista de esquí de fondo - DIF Parque de snowboard - DIS Circuito de fondo y tiro - DIT Otras zonas - DIO | Espacios de hípica Pista de carreras hílicas - HCP Pista de concurso - HPC Picadero - HPI Pista de ensayo - HPE Pista de saltos - HPS Campo de polo - HPO Otras pistas - HIP |
|--|---|---|

| | | |
|---|---|--|
| Pistas de monopatín y patín en línea Pistas de monopatín y patín en línea - PMP Circuito de monopatín y patín en línea - CMP Campo de monopatín y patín en línea - SKT | Pistas de juegos populares Pista calva - ZJP01 Pista de tanga - ZJP02 Pista lanz: barra castellana - ZJP03 Pista lanz: barra aragonesa - ZJP04 Corro de lucha - ZJP05 Carril de bolos cartagenos - ZJP07 Bolera - ZJP08 Campo de billar romano - ZJP09 Campo de lave (chave) - ZJP10 | Pistas de modelismo Circuito de autodelismo - CAU Campo de aerodelismo - CAE Otras zonas de modelismo - MOD |
|---|---|--|

| | | |
|---|---|---|
| Campos de tiro Campos de tiro de vuelo - TIR-1 Campos de tiro precisión - TIR-2 Campos de tiro al plato - TIR-3 Campos de tiro con arco - TIR-4 Otros campos de tiro - TIR-5 | Zona de juegos populares Pista calva - ZJP01 Pista de tanga - ZJP02 Pista lanz: barra castellana - ZJP03 Pista lanz: barra aragonesa - ZJP04 Corro de lucha - ZJP05 Carril de bolos cartagenos - ZJP07 Bolera - ZJP08 Campo de billar romano - ZJP09 Campo de lave (chave) - ZJP10 | Otros espacios singulares Otras zonas de juegos pop - SIN01 Campo de minigolf - SIN02 Pista de bowling - SIN03 Campo de casting - SIN04 Remo en banco fijo - SIN05 Otros espacios singulares - SIN06 Parques infantiles - PIF Parque biosaludable - PBS Parque de calistenia - PCA |
|---|---|---|

ÁREAS DE ACTIVIDAD

| | |
|--|--|
| ÁREAS TERRESTRES Zona de escalada - AES Vía ferrata - VFE Ruta ecuestre - ATC Campo de tiro y caza - CTC Cavidades Simas - CSI Cuevas - CCU Vía verde y caminos naturales Vía verde - VVE Camino de sirga - CSI Otros caminos naturales - ACN Senderos Gran recorrido - GR Pequeño recorrido - PR Sendero local - SL Sendero urbano - SU | ÁREAS ACUÁTICAS Zona acuática de vela - AVE Itinerario en barranco - BAR Zona acuática act. motor - AAM Actividad subacuática Zona de pesca submarina - PAS Zona de inmersión - AAI Otras zonas act. subac. - AAS Zona de surf - ASU Zona esqui acuático - AEA Remo en aguas tranq. - AAR Piragüismo aguas tranq. - APT Piragüismo aguas bravas - APB Otras áreas acuáticas - AAC |
|--|--|

ÁREAS AÉREAS

| | |
|---|---|
| Vuelos Zona de vuelo a motor - AVM Zona de vuelo aerostático - AVA Zona de vuelo sin motor - AVS Zona de paracaidismo - AAP Colombodromo - ACO | ÁREAS AÉREAS Vuelos Zona de vuelo a motor - AVM Zona de vuelo aerostático - AVA Zona de vuelo sin motor - AVS Zona de paracaidismo - AAP Colombodromo - ACO |
|---|---|

SITUACIÓN

Urbano URB; Periférico PER; No urbano NUR

PROPIEDAD

Público PUB; Privado PRI

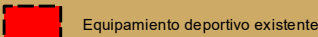
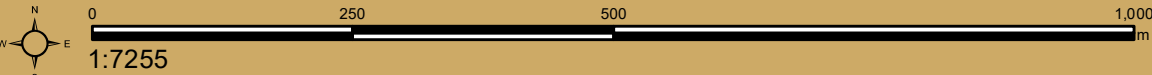

Equipamiento deportivo existente

Sistema Geodésico de Referencia ETRS89

Proyección UTM huso 30 N

Recogida de datos: 2022

INSTALACIONES DEPORTIVAS EXISTENTES 02



PLAN LOCAL DE
INSTALACIONES DEPORTIVAS

NÚCLEO DE POBLACIÓN
CASTILLO DE TAJARJA
MUNICIPIO
CHIMENEAS

NN.SS. (Aprob. Def. 30/03/1989 y BOP 20/06/1989) -
Adapt. parcial LOUA (Aprob. Def. 09/02/2012 y BOP 20/02/2012)

NOMBRE INSTALACIÓN
CÓDIGO INSTALACIÓN
RED DE LA INSTALACIÓN
TIPOLOGÍA | ACCESIBILIDAD
ESPACIOS DEPORTIVOS VINCULADOS
LOCALIZACIÓN | GESTIÓN
ACTUALIZACIONES PREVISTAS

CÓDIGO DE INSTALACIÓN

COD PROVINCIA (2DIG); COD. MUNICIPIO (3DIG); Nº INST.DEP (3DIG)

REDES DE INSTALACIONES

Básica (RB); Complementaria (RC); Especial (RE)

TIPOLOGÍA

Inst. Dep. Conv. Reglada (CR); Inst. Dep. Conv. Singular (CS); Áreas Act. Dep (AA)

ACCESIBILIDAD

General (GE); Restringida (RE); Escolar (ES)

ESPACIOS DEPORTIVOS

CONVENCIONALES

CONVENCIONALES REGLADAS

ÁMBITO ZONA DEPORTIVA

| | | |
|---|---|---|
| Pista Polideportiva Pista Polideportiva-PPL-1 Pista Polideportiva-PPL-2 Pista Polideportiva-PPL-3 Pista Polideportiva-POL | Pista deportivas Tenis - TEN Frontón - FRO Pádel - PAD Pádel - PAD Pista de voleibol playa - VOP Pista voleibol - VOL | Campos grandes y combinación Fútbol indoor - CF - I Fútbol 7 - CF - 7 Fútbol 11 - CF - 11 Fútbol 11 y 2 CF - 7 - CG |
| Pista Atletismo Atletismo, recta 60 - ATL-0 Atletismo, 200m - ATL-200 Atletismo, 400m-6 - ATL-400-6 Básica (Centro docente EP) -SAL-1 Atletismo, 400m-8 - ATL-400-8 Tipo (Centro docente ES) -SAL-2 | Salas Puesta a punto - SP Musculación - SM Tipo (Centro docente ES) -SAL-2 | Pabellón cubierto Pista cubierta - PAB-1 Pabellón tipo I - PAB-2 Pabellón tipo II - PAB-3 Pabellón tipo III - PAB-4 |
| Piscina cubierta Piscina cubierta 1 - PC-1 Piscina cubierta 2 - PC-2 Piscina cubierta 3-4 - PC-3,4 Piscina cubierta 5 - PCU | | Piscina aire libre Piscina aire libre 1 - PAL-1 Piscina aire libre 2 - PAL-2 Piscina aire libre 3 - PAL |

ÁMBITO PROVINCIAL

| | | | |
|---|--|--|--|
| Campos grandes Fútbol 11 - CF-11(P) Rugby - RUG Béisbol - BSB Hockey hierba - HCH | Comb. Campos grandes Fútbol 11 y 2CF7-1 - CG-1(P) Fútbol 11 y 2CF7-2 - CG-2(P) Fútbol 11 y 2CF7-3 - CG-3(P) | Pabellón cubierto Gran Pabellón 1 - GP1 Gran Pabellón 2 - GP2 Gran Pabellón 3 - GP3 | Sala especializada Sala especializada - SD1 Sala especializada - SD2 Sala especializada - SD3 Sala especializada - SD4 |
| Centros de natación Piscina cubierta 1 - PC-1(P) Piscina cubierta 2 - PC-1(P) Piscina cubierta 3 - PC-1(P) | Piscina aire libre 1 - PAL-1(P) Piscina aire libre 2 - PAL-2(P) Piscina aire libre 3 - PAL-3(P) | Pista atletismo Pista atletismo cubierta 200-ATL-PC-200(P) Pista atletismo 400M - ATL-400-8(P) | |

CONVENCIONALES SINGULARES

| | | |
|--|--|---|
| Campo de golf Campo de juego - GOL-1 Campo de juego - GOL-2 Campo de juego - GOL-3 Otros campos de golf - GOP-1 Zona de prácticas - GOP-2 Zona de prácticas - GOP-3 Zona de prácticas - GOP-4 | Circuito de motor Circuito de velocidad - CVE Circuito de karting - CKA Circuito de motocross - CMO Otros circuitos de motor - MOT | Circuito de carrera a pie Circuito de carrera a pie - CAP Circuito de bicicleta Circuito de bicicleta - BIC Carril bici - CBI Rutas urbanas e interurbanas - RBI |
| Canal de remo y piragüismo Canal de aguas tranquilas - CAT Canal de aguas bravas - CAB Estruc. artificiales de escalada Muro de escalada - MSC Bulder (hmenor 3m) - MBU | Zona de deportes de invierno Trampolín de saltos - DIS Pista de esquí - DIP Pista de esquí de fondo - DIF Parque de snowboard - DIS Circuito de fondo y tiro - DIT Otras zonas - DIO | Espacios de hípica Pista de carreras hílicas - HCP Pista de concurso - HPC Picadero - HPI Pista de ensayo - HPE Pista de saltos - HPS Campo de polo - HPO Otras pistas - HIP |
| Pistas de monopatín y patín en línea Pistas de monopatín y patín en línea - PMP Circuito de monopatín y patín en línea - CMP Campo de monopatín y patín en línea - SKT | Campos de tiro Pista calva - ZJP01 Pista de larga - ZJP02 Pista lanz. barra castellana - ZJP03 Pista lanz. barra aragonesa - ZJP04 Corro de lucha - ZJP05 Carril de bolos huertanos - ZJP06 Bolera - ZJP08 Campo de billar romano - ZJP09 Campo de lave (chave) - ZJP10 | Pistas de modelismo Circuito de automodelismo - CAU Campo de aeromodelismo - CAE Otras zonas de modelismo - MOD Otros espacios singulares Otras zonas de juegos pop. -SIN01 Campo de minigolf -SIN02 Pista de bowling -SIN03 Campo de casting -SIN04 Remo en banco fijo -SIN05 Otros espacios singulares -SIN06 Parques infantiles - PIF Parque biosaludable -PBS Parque de calistenia - PCA |

AREAS TERRESTRES

Zona de escalada - AES
Vía ferrata - VFE
Ruta ecuestre - ATC
Campo de tiro y caza - CTC
Cavidades
Simas - CSI
Cuevas - CCU
Vía verde y caminos naturales
Vía verde - VVE
Camino de sirga - CSI
Otros caminos naturales - ACN
Senderos
Gran recorrido - GR
Pequeño recorrido - PR
Sendero local - SL
Sendero urbano - SU

AREAS ACUÁTICAS

Zona acuática de vela - AVE
Itinerario en barranco - BAR
Zona acuática act. motor - AAM
Actividad subacuática
Zona de pesca submarina - PAS
Zona de inmersión - AAI
Otras zonas act. subac. - AAS
Zona de surf - ASU
Zona esqui acuático - AEA
Remo en aguas tranq. - AAR
Piragüismo aguas tranq. - APT
Piragüismo aguas bravas - APB
Otras áreas acuáticas - AAC

AREAS AÉREAS

Vuelos
Zona de vuelo a motor - AVM
Zona de vuelo aerostático - AVA
Zona de vuelo sin motor - AVS
Zona de paracaidismo - AAP
Colombodromo - ACO

SITUACIÓN

Urbano URB; Periférico PER; No urbano NUR

PROPIEDAD

Público PUB; Privado PRI

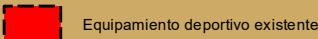
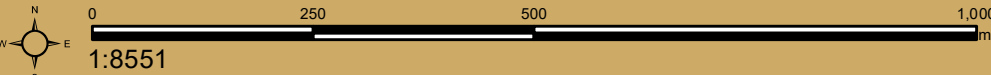

Sistema Geodésico de Referencia ETRS89
Proyección UTM huso 30 N
Recogida de datos: 2022



PLAN LOCAL DE
INSTALACIONES DEPORTIVAS

NÚCLEO DE POBLACIÓN
Chimeneas

MUNICIPIO
Chimeneas

Leyenda

- Suelo Rústico con Equipamiento previsto
- Localización de Equipamiento sin determinar en Suelo Rústico
- Localización de Equipamiento Deportivo en Suelo Rústico
- Suelo Urbano con Equipamiento previsto
- Localización de Equipamiento sin determinar en Suelo Urbano
- Localización de Equipamiento Deportivo en Suelo Urbano
- Equipamiento deportivo existente

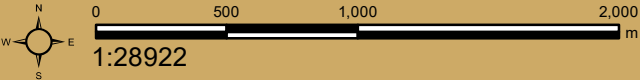
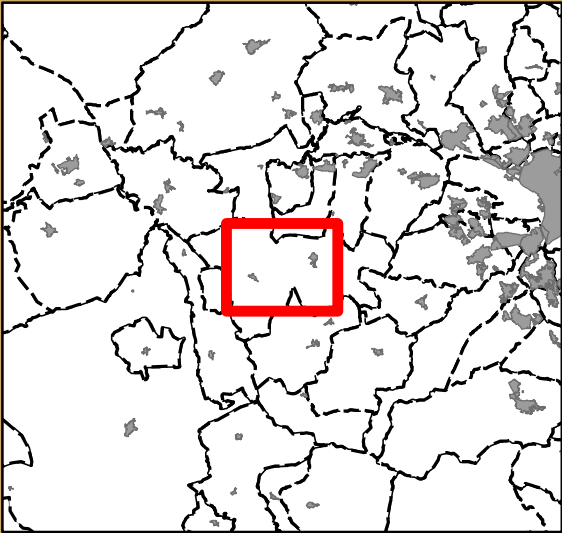
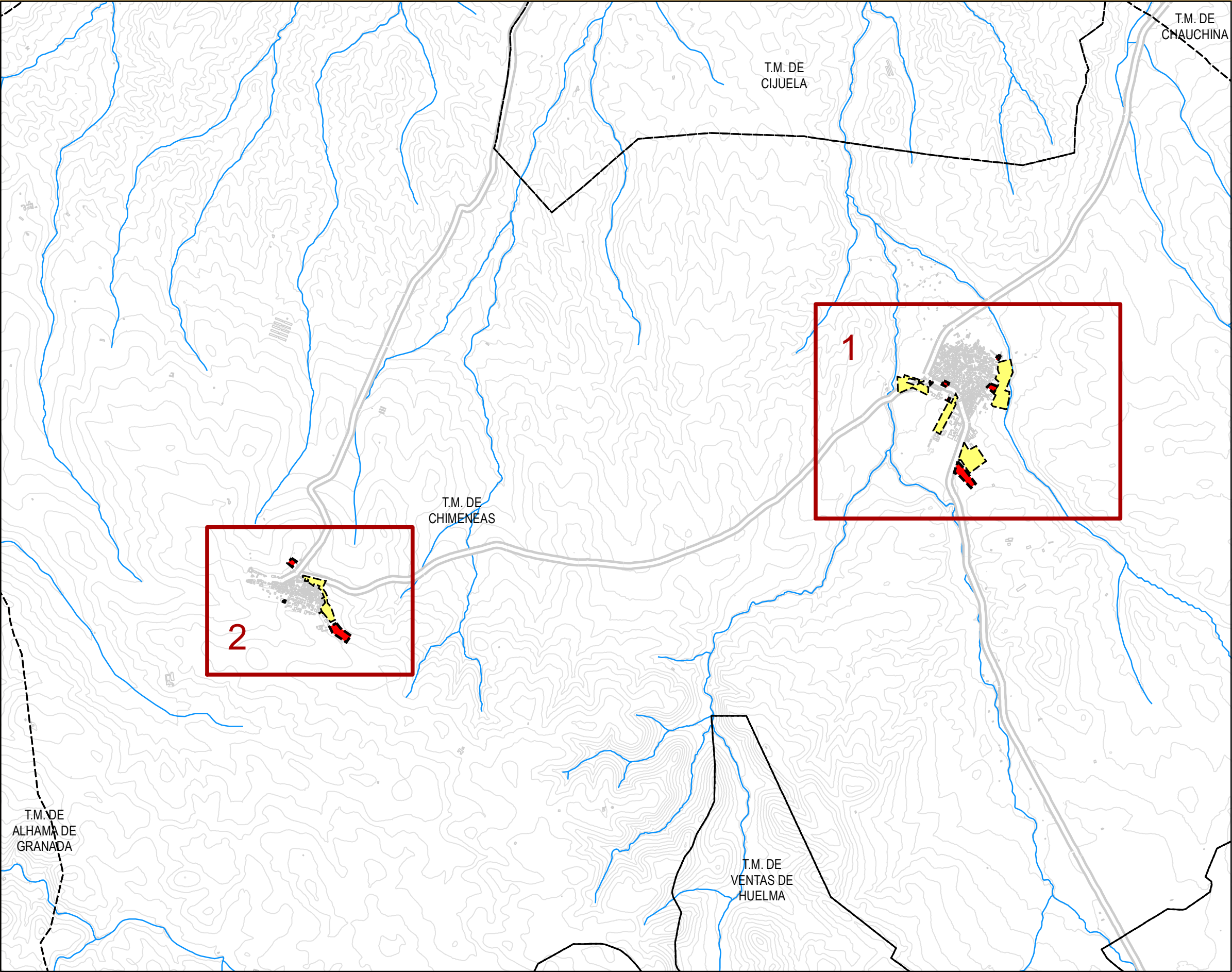



PLAN LOCAL DE
INSTALACIONES DEPORTIVAS

NÚCLEO DE POBLACIÓN
Chimeneas

MUNICIPIO
Chimeneas

Leyenda

- Suelo Rústico con Equipamiento previsto
- Localización de Equipamiento sin determinar en Suelo Rústico
- Localización de Equipamiento Deportivo en Suelo Rústico
- Suelo Urbano con Equipamiento previsto
- Localización de Equipamiento sin determinar en Suelo Urbano
- Localización de Equipamiento Deportivo en Suelo Urbano
- Equipamiento deportivo existente

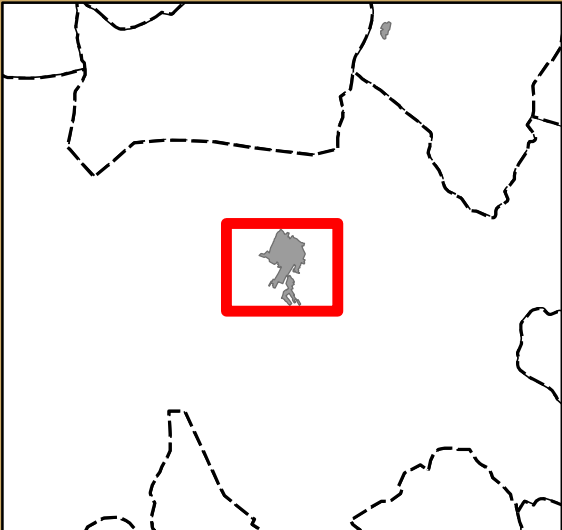
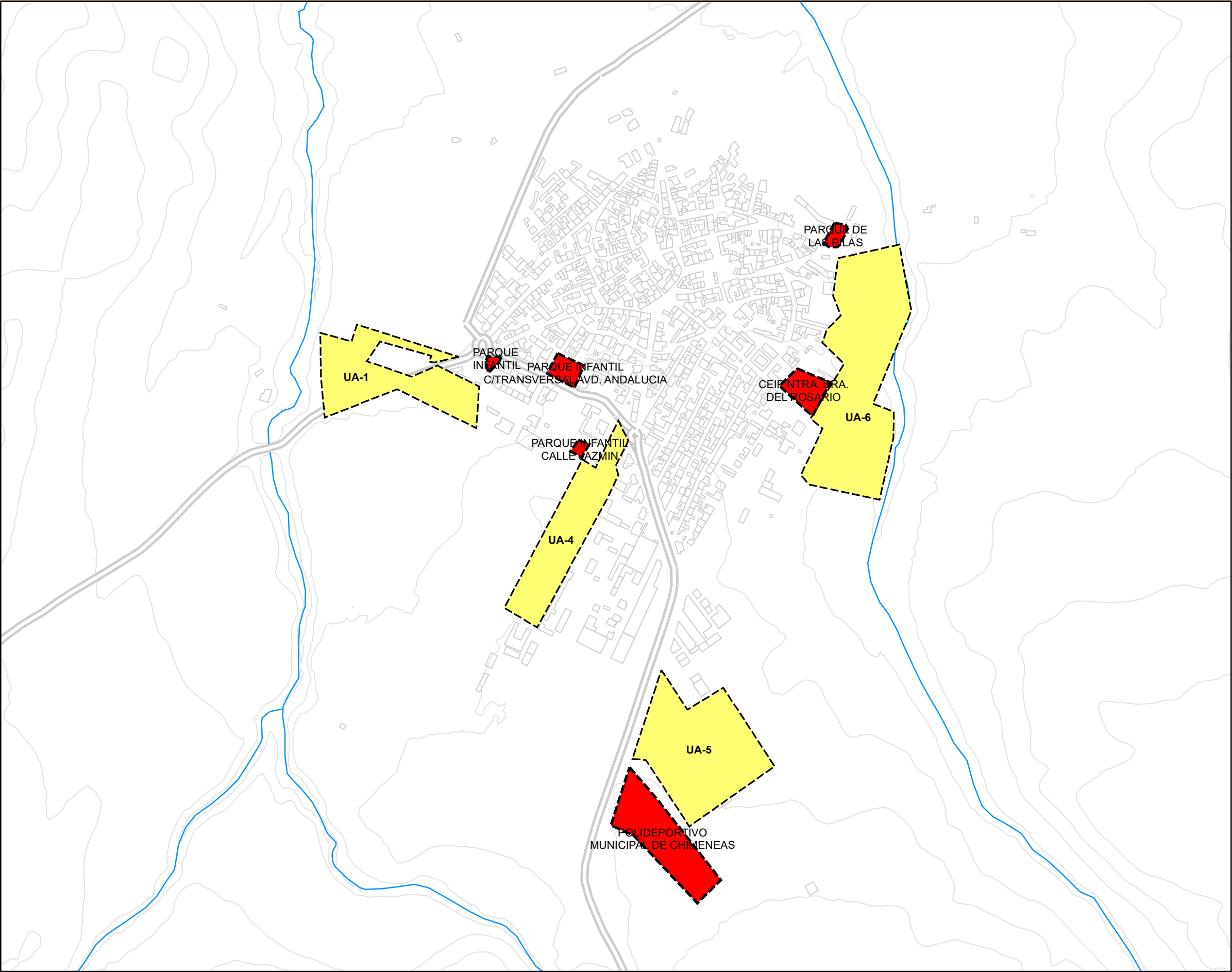



PLAN LOCAL DE
INSTALACIONES DEPORTIVAS

NÚCLEO DE POBLACIÓN
Castillo de Tajarja

MUNICIPIO
Chimeneas

Leyenda

- Suelo Rústico con Equipamiento previsto
- Localización de Equipamiento sin determinar en Suelo Rústico
- Localización de Equipamiento Deportivo en Suelo Rústico
- Suelo Urbano con Equipamiento previsto
- Localización de Equipamiento sin determinar en Suelo Urbano
- Localización de Equipamiento Deportivo en Suelo Urbano
- Equipamiento deportivo existente

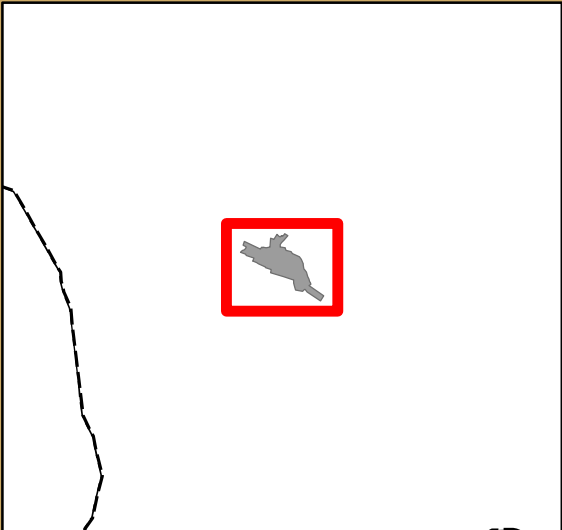
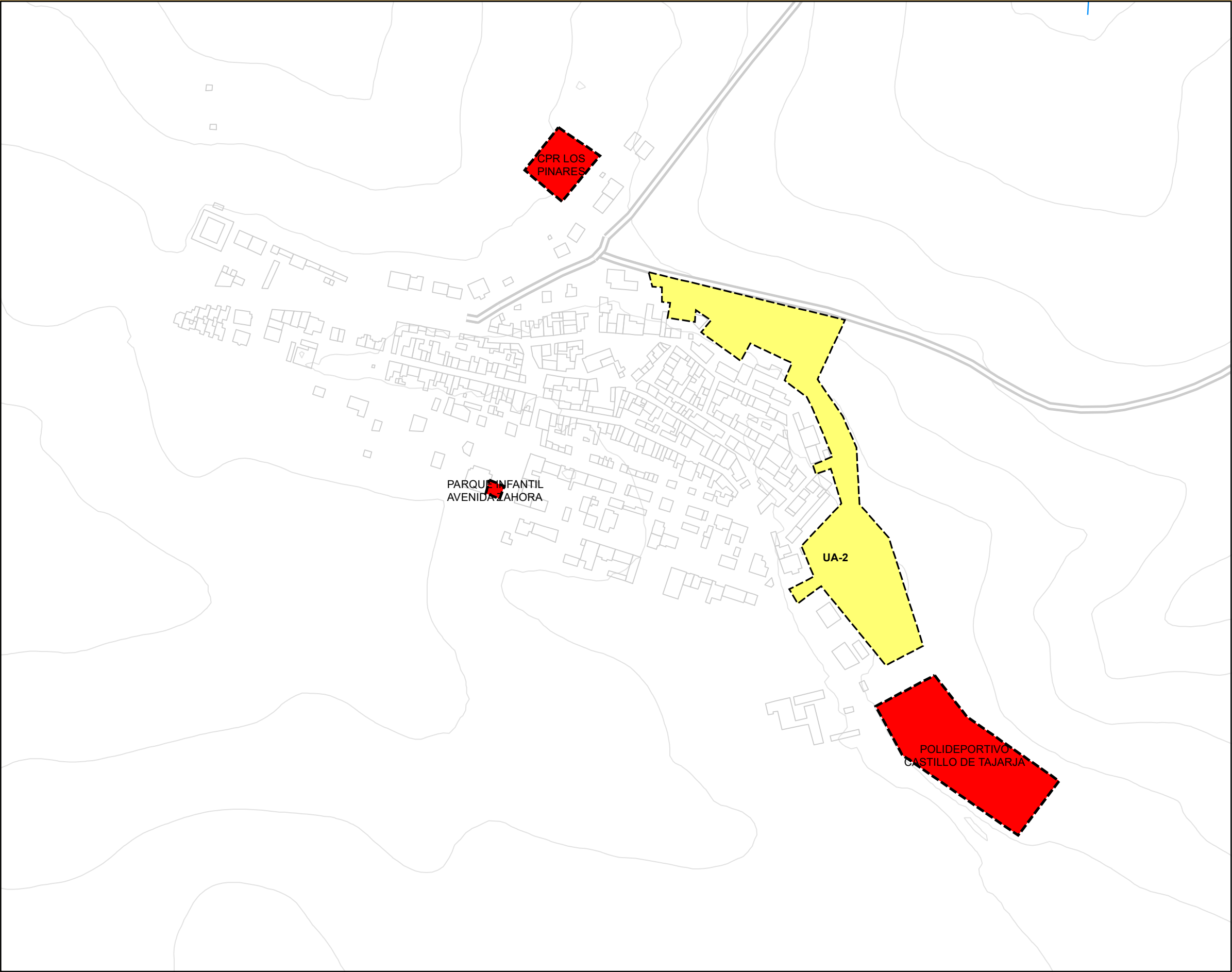

Suelo de Reserva para Equipamiento



Núcleo

Municipio

Planeamiento General

Fecha Aprobacion (AD): 30/03/1989
Fecha Publicación Boletín (AD): 20/06/1989
Adap. LOUA. Fecha Aprobación (AD): 09/02/2012
Adap. LOUA. Fecha Publicación (AD): 20/02/2012

DETALLE DEL PLANEAMIENTO

Uso global: residencial. Sistema de actuación: cooperación

Denominacion Suelo

X - UTM-ETRS89

Y - UTM-ETRS89

Superficie Sector m2

Superficie Equipamiento m2

Topografía

Orientación

Exposición

Proximidad al Núcleo

Accesibilidad

Urbanización

Titularidad

GRADO DE DESARROLLO

Sin desarrollar. Unidad sin Ordenación Pormenorizada.
Sin consolidar. Equipamiento según art. 17 LOUA - Reglamento LISTA

ORDENACIÓN DE LA EDIFICACIÓN

Uso Previsto

Parcela Minima m2

Ocupacion (%)

Edificabilidad m2T / m2S

Altura

Separación a Lindero



Suelo de Reserva para Equipamiento



Núcleo

Municipio

Planeamiento General

Fecha Aprobacion (AD): 30/03/1989

Fecha Publicación Boletín (AD): 20/06/1989

Adap. LOUA. Fecha Aprobación (AD): 09/02/2012

Adap. LOUA. Fecha Publicación (AD): 20/02/2012

DETALLE DEL PLANEAMIENTO

Uso global: residencial / industrial. Sistema de actuación: cooperación

Denominacion Suelo

X - UTM-ETRS89

Y - UTM-ETRS89

Superficie Sector m2

Superficie Equipamiento m2

Topografía

Orientación

Exposición

Proximidad al Núcleo

Accesibilidad

Urbanización

Titularidad

GRADO DE DESARROLLO

Parcialmente desarrollada. Se modificó su ámbito de superficie a 20014,60m2. Unidad con ordenación pormenorizada. Sin consolidar.

ORDENACIÓN DE LA EDIFICACIÓN

Uso Previsto

Parcela Minima m2

Ocupacion (%)

Edificabilidad m2T / m2S

Altura

Separación a Lindero

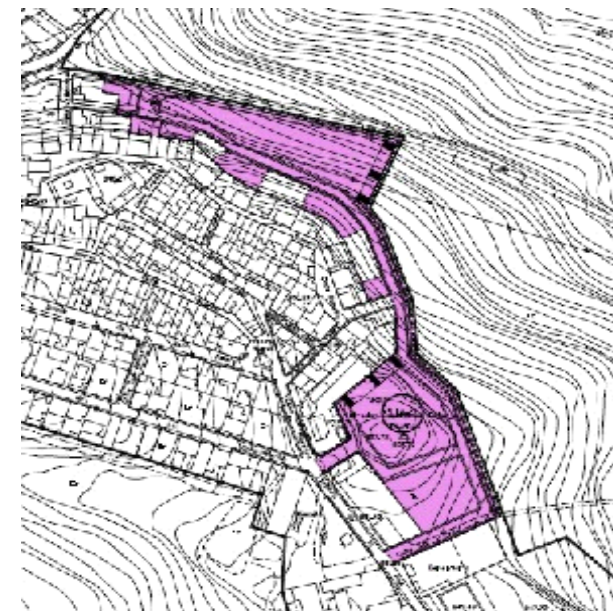

Suelo de Reserva para Equipamiento



Núcleo

Municipio

Planeamiento General

Fecha Aprobacion (AD): 30/03/1989

Fecha Publicación Boletín (AD): 20/06/1989

Adap. LOUA. Fecha Aprobación (AD): 09/02/2012

Adap. LOUA. Fecha Publicación (AD): 20/02/2012

DETALLE DEL PLANEAMIENTO

Uso global: industrial. Sistema de actuación: cooperación

Denominacion Suelo

X - UTM-ETRS89

Y - UTM-ETRS89

Superficie Sector m2

Superficie Equipamiento m2

Topografía

Orientación

Exposición

Proximidad al Núcleo

Accesibilidad

Urbanización

Titularidad

GRADO DE DESARROLLO

Sin Desarrollar. Unidad sin Ordenación. Sin consolidar. Equipamiento según art. 17 LOUA - Reglamento LISTA

ORDENACIÓN DE LA EDIFICACIÓN

Uso Previsto

Parcela Minima m2

Ocupacion (%)

Edificabilidad m2T / m2S

Altura

Separación a Lindero

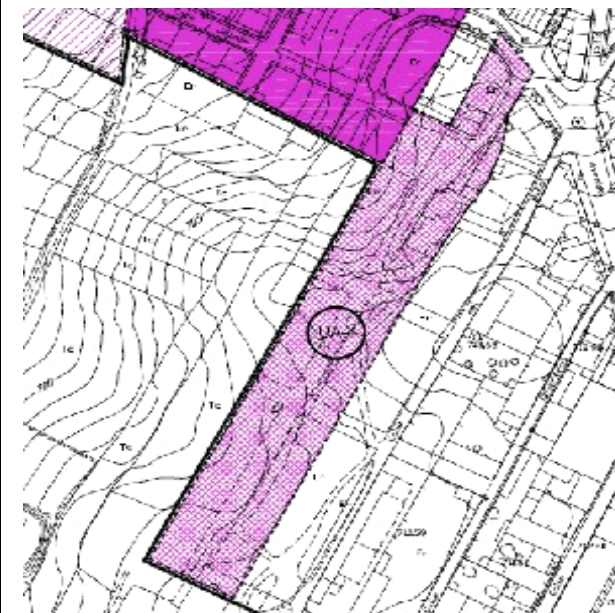

Suelo de Reserva para Equipamiento



Núcleo

Municipio

Planeamiento General

Fecha Aprobacion (AD): 30/03/1989
Fecha Publicación Boletín (AD): 20/06/1989
Adap. LOUA. Fecha Aprobación (AD): 09/02/2012
Adap. LOUA. Fecha Publicación (AD): 20/02/2012

DETALLE DEL PLANEAMIENTO

Uso global: industrial. Sistema de actuación: cooperación

Denominacion Suelo

X - UTM-ETRS89

Y - UTM-ETRS89

Superficie Sector m2

Superficie Equipamiento m2

Topografía

Orientación

Exposición

Proximidad al Núcleo

Accesibilidad

Urbanización

Titularidad

GRADO DE DESARROLLO

Parcialmente desarrollada. Unidad sin Ordenación.
Sin consolidar.

ORDENACIÓN DE LA EDIFICACIÓN

Uso Previsto

Parcela Minima m2

Ocupacion (%)

Edificabilidad m2T / m2S

Altura

Separación a Lindero

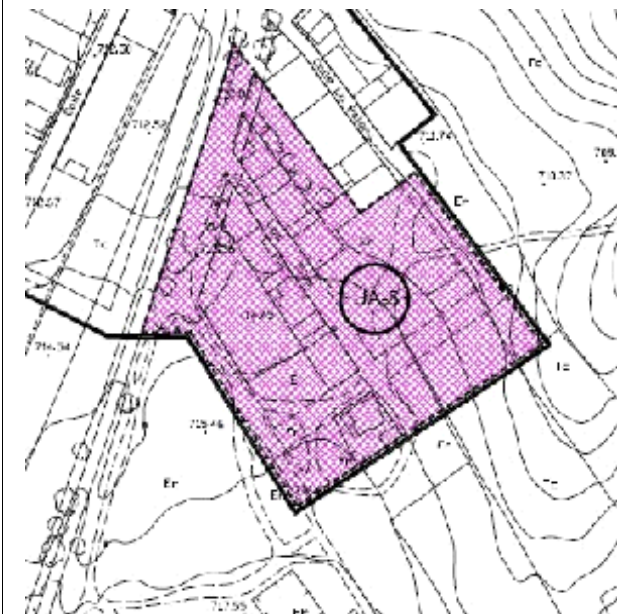

Suelo de Reserva para Equipamiento



Núcleo

Municipio

Planeamiento General

Fecha Aprobacion (AD): 30/03/1989

Fecha Publicación Boletín (AD): 20/06/1989

Adap. LOUA. Fecha Aprobación (AD): 09/02/2012

Adap. LOUA. Fecha Publicación (AD): 20/02/2012

DETALLE DEL PLANEAMIENTO

Uso global: residencial / industrial. Sistema de actuación: cooperación

Denominacion Suelo

X - UTM-ETRS89

Y - UTM-ETRS89

Superficie Sector m2

Superficie Equipamiento m2

Topografía

Orientación

Exposición

Proximidad al Núcleo

Accesibilidad

Urbanización

Titularidad

GRADO DE DESARROLLO

Sin Desarrollar. Unidad sin Ordenación. Sin consolidar. Equipamiento según art. 17 LOUA - Reglamento LISTA.

ORDENACIÓN DE LA EDIFICACIÓN

Uso Previsto

Parcela Minima m2

Ocupacion (%)

Edificabilidad m2T / m2S

Altura

Separación a Lindero

