



## IPREM familiar de demandantes

Consejería de Fomento, Articulación del Territorio y Vivienda

### RMDVP IPREM familiar de demandantes (inscripciones)

Registros Municipales de Demandantes de Vivienda Protegida

Se han aplicado los siguientes filtros:

Fecha de Solicitud está entre: 01/01/2009 y 30/09/2023

Provincias: ALMERÍA, CÁDIZ, CÓRDOBA, GRANADA, HUELVA, JAÉN, MÁLAGA, SEVILLA

Municipios:

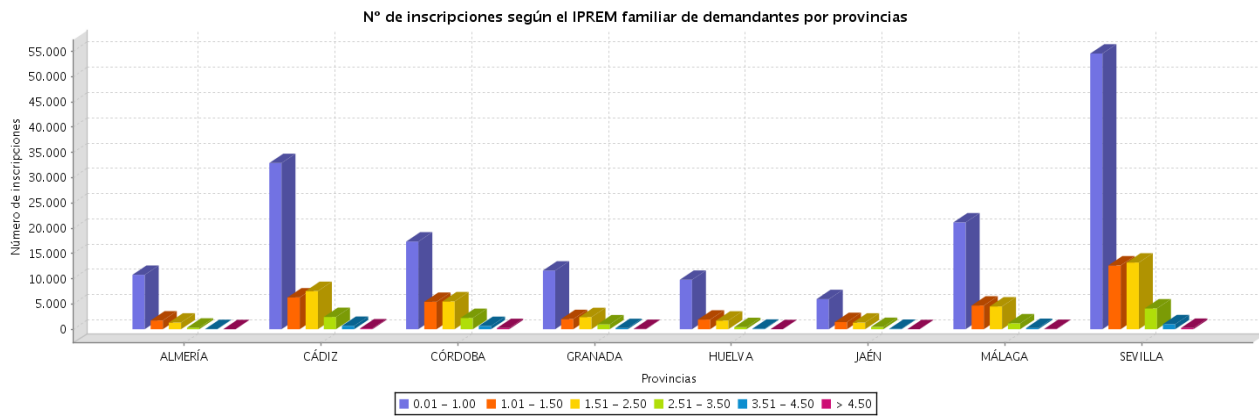

Provincia	Municipio	Código INE	0 - 1,00		1,01 - 1,50		1,51 - 2,50		2,51 - 3,50		3,51 - 4,50		> 4,50		Nº de inscripciones
			IPREM	%	IPREM	%	IPREM	%	IPREM	%	IPREM	%	IPREM	%	
ALMERÍA	Abla	04001	1	50	1	50	0		0		0		0		2
ALMERÍA	Albox	04006	46	54,12	22	25,88	14	16,47	3	3,53	0		0		85
ALMERÍA	Almería	04013	6118	73,48	1055	12,67	876	10,52	234	2,81	35	,42	8	,1	8326
ALMERÍA	Antas	04016	8	88,89	0		1	11,11	0		0		0		9
ALMERÍA	Arboleas	04017	57	75	8	10,53	11	14,47	0		0		0		76
ALMERÍA	Armuña de Almanzora	04018	13	76,47	2	11,76	2	11,76	0		0		0		17
ALMERÍA	Bayarque	04021	3	42,86	0		3	42,86	1	14,29	0		0		7
ALMERÍA	Benahadux	04024	33	56,9	9	15,52	12	20,69	3	5,17	1	1,72	0		58
ALMERÍA	Berja	04029	17	70,83	4	16,67	1	4,17	2	8,33	0		0		24
ALMERÍA	Canjáyar	04030	23	82,14	1	3,57	4	14,29	0		0		0		28
ALMERÍA	Chirivel	04037	2	66,67	1	33,33	0		0		0		0		3
ALMERÍA	Ejido (El)	04902	1238	86,27	132	9,2	57	3,97	6	,42	2	,14	0		1435
ALMERÍA	Gádor	04047	68	66,02	16	15,53	15	14,56	3	2,91	1	,97	0		103
ALMERÍA	Huércal de Almería	04052	18	50	7	19,44	10	27,78	1	2,78	0		0		36
ALMERÍA	Huércal-Overa	04053	363	79,08	53	11,55	31	6,75	10	2,18	0		2	,44	459
ALMERÍA	Laroya	04056	1	100	0		0		0		0		0		1
ALMERÍA	Macael	04062	26	100	0		0		0		0		0		26
ALMERÍA	Mojonera (La)	04903	10	55,56	4	22,22	4	22,22	0		0		0		18

ALMERÍA	Níjar	04066	639	87,65	55	7,54	29	3,98	5	,69	1	,14	0		729
ALMERÍA	Olula del Río	04069	107	65,64	28	17,18	18	11,04	8	4,91	1	,61	1	,61	163
ALMERÍA	Oria	04070	31	83,78	1	2,7	5	13,51	0		0		0		37
ALMERÍA	Pechina	04074	108	67,08	31	19,25	19	11,8	3	1,86	0		0		161
ALMERÍA	Rioja	04078	34	85	5	12,5	1	2,5	0		0		0		40
ALMERÍA	Roquetas de Mar	04079	1133	79,96	163	11,5	94	6,63	24	1,69	3	,21	0		1417
ALMERÍA	Sierro	04084	9	60	1	6,67	4	26,67	1	6,67	0		0		15
ALMERÍA	Sorbas	04086	51	67,11	15	19,74	9	11,84	1	1,32	0		0		76
ALMERÍA	Tabernas	04088	43	49,43	21	24,14	20	22,99	3	3,45	0		0		87
ALMERÍA	Taberno	04089	1	100	0		0		0		0		0		1
ALMERÍA	Tíjola	04092	37	82,22	5	11,11	2	4,44	0		1	2,22	0		45
ALMERÍA	Vélez-Blanco	04098	23	69,7	3	9,09	5	15,15	1	3,03	1	3,03	0		33
ALMERÍA	Vélez-Rubio	04099	30	71,43	5	11,9	6	14,29	1	2,38	0		0		42
ALMERÍA	Viator	04101	0		0		0		1	100	0		0		1
ALMERÍA	Vícar	04102	463	73,61	86	13,67	72	11,45	6	,95	2	,32	0		629
ALMERÍA	Zurgena	04103	21	80,77	2	7,69	3	11,54	0		0		0		26
ALMERÍA	Total		10.775	75,6	1.736	12,21	1.328	9,34	317	2,23	48	,34	11	,08	14215
CÁDIZ	Alcalá de los Gazules	11001	325	73,7	64	14,51	48	10,88	3	,68	1	,23	0		441
CÁDIZ	Alcalá del Valle	11002	197	85,65	12	5,22	20	8,7	1	,43	0		0		230
CÁDIZ	Algar	11003	1	100	0		0		0		0		0		1
CÁDIZ	Algeciras	11004	3245	80,06	457	11,28	284	7,01	54	1,33	12	,3	1	,02	4053
CÁDIZ	Algodonales	11005	4	100	0		0		0		0		0		4
CÁDIZ	Arcos de la Frontera	11006	451	78,71	81	14,14	34	5,93	5	,87	1	,17	1	,17	573
CÁDIZ	Barbate	11007	278	82,01	19	5,6	27	7,96	9	2,65	5	1,47	1	,29	339
CÁDIZ	Barrios (Los)	11008	697	61,63	179	15,83	196	17,33	49	4,33	7	,62	3	,27	1131
CÁDIZ	Benalup-Casas Viejas	11901	187	71,92	44	16,92	26	10	3	1,15	0		0		260
CÁDIZ	Benaocaz	11009	17	60,71	3	10,71	4	14,29	2	7,14	2	7,14	0		28
CÁDIZ	Bomos	11010	354	88,94	23	5,78	14	3,52	6	1,51	1	,25	0		398
CÁDIZ	Cádiz	11012	6919	56,7	1422	11,65	2462	20,18	1015	8,32	301	2,47	84	,69	12203
CÁDIZ	Castellar de la Frontera	11013	216	57,45	65	17,29	68	18,09	19	5,05	7	1,86	1	,27	376
CÁDIZ	Chiclana de la Frontera	11015	4190	78,8	517	9,72	468	8,8	108	2,03	30	,56	4	,08	5317
CÁDIZ	Chipiona	11016	524	73,18	72	10,06	82	11,45	25	3,49	9	1,26	4	,56	716
CÁDIZ	Conil de la Frontera	11014	1590	65,32	286	11,75	378	15,53	128	5,26	46	1,89	6	,25	2431
CÁDIZ	Espera	11017	162	76,78	21	9,95	22	10,43	5	2,37	1	,47	0		211
CÁDIZ	Jimena de la Frontera	11021	204	53,68	83	21,84	72	18,95	15	3,95	4	1,05	2	,53	380
CÁDIZ	Línea de la Concepción (La)	11022	1075	71,86	192	12,83	176	11,76	38	2,54	8	,53	7	,47	1496
CÁDIZ	Medina-Sidonia	11023	80	54,42	37	25,17	29	19,73	1	,68	0		0		147
CÁDIZ	Olvera	11024	140	72,54	29	15,03	20	10,36	4	2,07	0		0		193
CÁDIZ	Paterna de Rivera	11025	95	73,08	19	14,62	11	8,46	4	3,08	1	,77	0		130
CÁDIZ	Prado del Rey	11026	24	64,86	7	18,92	5	13,51	1	2,7	0		0		37
CÁDIZ	Puerto de Santa María (El)	11027	1618	64,44	369	14,7	393	15,65	107	4,26	22	,88	2	,08	2511
CÁDIZ	Puerto Real	11028	1404	64,55	307	14,11	367	16,87	81	3,72	14	,64	2	,09	2175
CÁDIZ	Rota	11030	1217	63,02	259	13,41	323	16,73	101	5,23	28	1,45	3	,16	1931
CÁDIZ	San Fernando	11031	2907	57,44	770	15,21	1039	20,53	283	5,59	48	,95	14	,28	5061
CÁDIZ	San José del Valle	11902	154	71,63	28	13,02	24	11,16	6	2,79	3	1,4	0		215
CÁDIZ	San Roque	11033	1129	67,6	240	14,37	230	13,77	59	3,53	9	,54	3	,18	1670
CÁDIZ	Sanlúcar de Barrameda	11032	1420	80,18	201	11,35	112	6,32	27	1,52	9	,51	2	,11	1771
CÁDIZ	Tarifa	11035	1390	52,99	372	14,18	497	18,95	232	8,84	98	3,74	34	1,3	2623
CÁDIZ	Ubrique	11038	182	71,09	28	10,94	37	14,45	8	3,13	1	,39	0		256
CÁDIZ	Vejer de la Frontera	11039	463	67,3	93	13,52	95	13,81	33	4,8	4	,58	0		688
CÁDIZ	Villamartín	11041	40	83,33	2	4,17	5	10,42	1	2,08	0		0		48
CÁDIZ	Total		32.899	65,74	6.301	12,69	7.668	15,12	2.433	4,86	672	1,34	174	,35	50044
CÓRDOBA	Adamuz	14001	17	94,44	0		0		1	5,56	0		0		18
CÓRDOBA	Aguilar de la Frontera	14002	166	76,15	31	14,22	20	9,17	1	,46	0		0		218
CÓRDOBA	Alcaracejos	14003	45	73,77	7	11,48	7	11,48	2	3,28	0		0		61
CÓRDOBA	Añora	14006	18	66,67	6	22,22	2	7,41	1	3,7	0		0		27
CÓRDOBA	Baena	14007	406	79,92	47	9,25	48	9,45	3	,59	4	,79	0		508
CÓRDOBA	Belalcázar	14008	1	100	0		0		0		0		0		1
CÓRDOBA	Belmez	14009	6	66,67	1	11,11	2	22,22	0		0		0		9

CÓRDOBA	Benamejí	14010	120	72,29	31	18,67	11	6,63	3	1,81	1	,6	0		166
CÓRDOBA	Bujalance	14012	65	43,33	33	22	39	26	11	7,33	1	,67	1	,67	150
CÓRDOBA	Cabra	14013	231	72,87	46	14,51	30	9,46	8	2,52	1	,32	1	,32	317
CÓRDOBA	Cardena	14016	6	31,58	7	36,84	6	31,58	0		0		0		19
CÓRDOBA	Carlota (La)	14017	110	55,56	56	28,28	27	13,64	5	2,53	0		0		198
CÓRDOBA	Carpio (El)	14018	26	68,42	7	18,42	5	13,16	0		0		0		38
CÓRDOBA	Córdoba	14021	12008	50,28	4277	17,91	4669	19,55	2087	8,74	616	2,58	226	,95	23883
CÓRDOBA	Doña Mencía	14022	72	60	28	23,33	20	16,67	0		0		0		120
CÓRDOBA	Dos Torres	14023	2	100	0		0		0		0		0		2
CÓRDOBA	Encinas Reales	14024	0		1	25	3	75	0		0		0		4
CÓRDOBA	Espejo	14025	25	51,02	13	26,53	8	16,33	2	4,08	0		1	2,04	49
CÓRDOBA	Fernán-Núñez	14027	58	70,73	12	14,63	10	12,2	2	2,44	0		0		82
CÓRDOBA	Fuente Carreteros	14901	2	40	2	40	0		0		1	20	0		5
CÓRDOBA	Fuente Obejuna	14029	35	76,09	6	13,04	4	8,7	1	2,17	0		0		46
CÓRDOBA	Granjuela (La)	14032	0		0		1	100	0		0		0		1
CÓRDOBA	Hinojosa del Duque	14035	153	63,22	42	17,36	41	16,94	4	1,65	2	,83	0		242
CÓRDOBA	Homachuelos	14036	216	80,3	30	11,15	19	7,06	2	,74	0		2	,74	269
CÓRDOBA	Iznájar	14037	6	54,55	2	18,18	3	27,27	0		0		0		11
CÓRDOBA	Lucena	14038	965	77,57	151	12,14	111	8,92	13	1,05	4	,32	0		1244
CÓRDOBA	Luque	14039	42	70	12	20	6	10	0		0		0		60
CÓRDOBA	Montalbán de Córdoba	14040	75	78,13	6	6,25	10	10,42	4	4,17	1	1,04	0		96
CÓRDOBA	Montilla	14042	200	74,63	37	13,81	26	9,7	5	1,87	0		0		268
CÓRDOBA	Montoro	14043	231	57,04	87	21,48	69	17,04	10	2,47	6	1,48	2	,49	405
CÓRDOBA	Monturque	14044	5	62,5	2	25	0		1	12,5	0		0		8
CÓRDOBA	Moriles	14045	36	81,82	3	6,82	3	6,82	2	4,55	0		0		44
CÓRDOBA	Nueva Carteya	14046	197	76,36	31	12,02	21	8,14	6	2,33	3	1,16	0		258
CÓRDOBA	Palenciana	14048	8	26,67	16	53,33	6	20	0		0		0		30
CÓRDOBA	Palma del Río	14049	600	72,9	102	12,39	103	12,52	16	1,94	2	,24	0		823
CÓRDOBA	Peñarroya-Pueblonuevo	14052	93	48,95	39	20,53	45	23,68	13	6,84	0		0		190
CÓRDOBA	Posadas	14053	150	73,89	30	14,78	20	9,85	2	,99	0		1	,49	203
CÓRDOBA	Pozoblanco	14054	67	72,83	17	18,48	7	7,61	1	1,09	0		0		92
CÓRDOBA	Priego de Córdoba	14055	64	90,14	4	5,63	3	4,23	0		0		0		71
CÓRDOBA	Puente Genil	14056	186	63,7	53	18,15	30	10,27	21	7,19	2	,68	0		292
CÓRDOBA	Rambla (La)	14057	3	75	0		1	25	0		0		0		4
CÓRDOBA	Rute	14058	103	76,3	18	13,33	11	8,15	2	1,48	1	,74	0		135
CÓRDOBA	Santaella	14060	118	58,71	51	25,37	28	13,93	4	1,99	0		0		201
CÓRDOBA	Victoria (La)	14065	8	88,89	0		1	11,11	0		0		0		9
CÓRDOBA	Villa del Río	14066	191	78,28	32	13,11	20	8,2	1	,41	0		0		244
CÓRDOBA	Villafraanca de Córdoba	14067	95	67,38	26	18,44	16	11,35	3	2,13	1	,71	0		141
CÓRDOBA	Villaharta	14068	8	61,54	2	15,38	3	23,08	0		0		0		13
CÓRDOBA	Villanueva de Córdoba	14069	53	72,6	16	21,92	2	2,74	2	2,74	0		0		73
CÓRDOBA	Villaralto	14072	3	42,86	4	57,14	0		0		0		0		7
CÓRDOBA	Villaviciosa de Córdoba	14073	46	79,31	8	13,79	3	5,17	1	1,72	0		0		58
CÓRDOBA	Viso (El)	14074	13	72,22	1	5,56	4	22,22	0		0		0		18
CÓRDOBA	Zuheros	14075	9	75	1	8,33	2	16,67	0		0		0		12
CÓRDOBA	Total		17.363	55,22	5.434	17,28	5.526	17,57	2.240	7,12	646	2,05	234	,74	31443
GRANADA	Agrón	18001	11	84,62	1	7,69	1	7,69	0		0		0		13
GRANADA	Albuñol	18006	10	66,67	1	6,67	4	26,67	0		0		0		15
GRANADA	Alfacar	18011	16	76,19	3	14,29	1	4,76	1	4,76	0		0		21
GRANADA	Alicún de Ortega	18015	36	76,6	7	14,89	4	8,51	0		0		0		47
GRANADA	Almuñécar	18017	93	47,69	54	27,69	43	22,05	4	2,05	1	,51	0		195
GRANADA	Alquife	18018	1	100	0		0		0		0		0		1
GRANADA	Armilla	18021	919	74,72	106	8,62	149	12,11	47	3,82	5	,41	4	,33	1230
GRANADA	Atarfe	18022	53	92,98	3	5,26	1	1,75	0		0		0		57
GRANADA	Baza	18023	883	71,1	197	15,86	143	11,51	17	1,37	1	,08	1	,08	1242
GRANADA	Beas de Guadix	18025	9	100	0		0		0		0		0		9
GRANADA	Benalúa	18027	10	90,91	1	9,09	0		0		0		0		11
GRANADA	Benamaurel	18029	61	82,43	5	6,76	6	8,11	1	1,35	1	1,35	0		74
GRANADA	Cájar	18036	2	100	0		0		0		0		0		2

GRANADA	Castilléjar	18045	8	80	1	10	1	10	0		0	0	0	10	
GRANADA	Chauchina	18059	20	55,56	10	27,78	4	11,11	2	5,56	0	0	0	36	
GRANADA	Chimeneas	18061	14	100	0		0		0		0	0	0	14	
GRANADA	Churriana de la Vega	18062	32	49,23	15	23,08	17	26,15	1	1,54	0	0	0	65	
GRANADA	Cijuela	18048	1	100	0		0		0		0	0	0	1	
GRANADA	Cuevas del Campo	18912	8	66,67	1	8,33	2	16,67	1	8,33	0	0	0	12	
GRANADA	Cúllar	18056	79	81,44	7	7,22	10	10,31	1	1,03	0	0	0	97	
GRANADA	Cúllar Vega	18057	161	70,31	32	13,97	29	12,66	7	3,06	0	0	0	229	
GRANADA	Dílar	18068	55	93,22	0		4	6,78	0		0	0	0	59	
GRANADA	Dúrcal	18071	17	65,38	4	15,38	4	15,38	1	3,85	0	0	0	26	
GRANADA	Escúzar	18072	11	61,11	3	16,67	4	22,22	0		0	0	0	18	
GRANADA	Ferreira	18074	0		1	33,33	1	33,33	1	33,33	0	0	0	3	
GRANADA	Gabias (Las)	18905	373	58,46	132	20,69	118	18,5	14	2,19	1	,16	0	638	
GRANADA	Gójar	18084	24	96	0		1	4	0		0	0	0	25	
GRANADA	Granada	18087	4920	60,53	803	9,88	1376	16,93	761	9,36	212	2,61	56	,69	8128
GRANADA	Guadix	18089	447	66,92	87	13,02	100	14,97	25	3,74	7	1,05	2	,3	668
GRANADA	Gualchos	18093	124	77,5	16	10	11	6,88	8	5	1	,63	0	160	
GRANADA	Gúejar Sierra	18094	24	88,89	1	3,7	2	7,41	0		0	0	0	27	
GRANADA	Huéscar	18098	228	64,77	68	19,32	43	12,22	10	2,84	3	,85	0	352	
GRANADA	Huétor Tájar	18100	16	39,02	13	31,71	12	29,27	0		0	0	0	41	
GRANADA	Huétor Vega	18101	2	40	2	40	1	20	0		0	0	0	5	
GRANADA	Illora	18102	89	93,68	4	4,21	2	2,11	0		0	0	0	95	
GRANADA	Jayena	18107	22	100	0		0		0		0	0	0	22	
GRANADA	Jete	18109	24	75	3	9,38	3	9,38	1	3,13	0		1	3,13	32
GRANADA	Loja	18122	426	80,99	47	8,94	48	9,13	3	,57	2	,38	0	526	
GRANADA	Malahá (La)	18126	11	61,11	5	27,78	2	11,11	0		0	0	0	18	
GRANADA	Marchal	18128	10	100	0		0		0		0	0	0	10	
GRANADA	Molvizar	18133	13	100	0		0		0		0	0	0	13	
GRANADA	Moraleda de Zafayona	18138	28	80	4	11,43	3	8,57	0		0	0	0	35	
GRANADA	Motril	18140	776	67,36	198	17,19	141	12,24	34	2,95	3	,26	0	1152	
GRANADA	Murtas	18141	22	100	0		0		0		0	0	0	22	
GRANADA	Nevada	18903	2	66,67	1	33,33	0		0		0	0	0	3	
GRANADA	Ogijares	18145	239	96,76	1	,4	7	2,83	0		0	0	0	247	
GRANADA	Orce	18146	37	74	9	18	2	4	2	4	0	0	0	50	
GRANADA	Pedro Martínez	18152	15	100	0		0		0		0	0	0	15	
GRANADA	Peza (La)	18154	41	75,93	5	9,26	6	11,11	1	1,85	0		1	1,85	54
GRANADA	Pinos Puente	18158	370	91,36	24	5,93	10	2,47	1	,25	0	0	0	405	
GRANADA	Polícar	18161	1	50	1	50	0		0		0	0	0	2	
GRANADA	Polopos	18162	27	60	11	24,44	7	15,56	0		0	0	0	45	
GRANADA	Puebla de Don Fadrique	18164	7	77,78	2	22,22	0		0		0	0	0	9	
GRANADA	Pulianas	18165	75	81,52	6	6,52	6	6,52	4	4,35	1	1,09	0	92	
GRANADA	Purullena	18167	24	64,86	5	13,51	7	18,92	1	2,7	0	0	0	37	
GRANADA	Salar	18171	11	100	0		0		0		0	0	0	11	
GRANADA	Salobreña	18173	132	65,35	32	15,84	24	11,88	11	5,45	1	,5	2	,99	202
GRANADA	Santa Fe	18175	274	82,53	35	10,54	21	6,33	2	,6	0	0	0	333	
GRANADA	Torre-Cardena	18178	15	75	2	10	2	10	1	5	0	0	0	20	
GRANADA	Ugíjar	18182	1	50	1	50	0		0		0	0	0	2	
GRANADA	Valderrubio	18914	10	50	1	5	6	30	2	10	0	0	1	5	20
GRANADA	Valle del Zalabí	18902	4	100	0		0		0		0	0	0	4	
GRANADA	Valle (El)	18907	9	56,25	6	37,5	1	6,25	0		0	0	0	16	
GRANADA	Villanueva Mesía	18188	22	91,67	0		2	8,33	0		0	0	0	24	
GRANADA	Víznar	18189	5	83,33	0		0		1	16,67	0	0	0	6	
GRANADA	Zubia (La)	18193	216	74,23	45	15,46	26	8,93	4	1,37	0	0	0	291	
GRANADA	Total		11.626	67,04	2.022	11,66	2.418	13,94	970	5,59	239	1,38	68	,39	17344
HUELVA	Aljaraque	21002	39	79,59	2	4,08	7	14,29	1	2,04	0	0	0	49	
HUELVA	Almonaster la Real	21004	8	40	5	25	5	25	2	10	0	0	0	20	
HUELVA	Almonte	21005	646	69,99	126	13,65	117	12,68	20	2,17	9	,98	5	,54	923
HUELVA	Alosno	21006	62	82,67	6	8	3	4	3	4	0	0	1	1,33	75
HUELVA	Aracena	21007	459	59,15	121	15,59	143	18,43	38	4,9	11	1,42	4	,52	776

HUELVA	Aroche	21008	39	73,58	7	13,21	6	11,32	1	1,89	0	0	0	53	
HUELVA	Arroyomolinos de León	21009	0		0		0		1	100	0	0	0	1	
HUELVA	Ayamonte	21010	480	80,94	55	9,27	44	7,42	11	1,85	3	,51	0	593	
HUELVA	Beas	21011	30	78,95	4	10,53	4	10,53	0		0	0	0	38	
HUELVA	Bollullos Par del Condado	21013	274	84,83	33	10,22	15	4,64	1	,31	0	0	0	323	
HUELVA	Bonares	21014	1	100	0	0	0	0	0	0	0	0	0	1	
HUELVA	Cala	21016	2	33,33	2	33,33	2	33,33	0	0	0	0	0	6	
HUELVA	Calañas	21017	15	75	0		1	5	2	10	1	5	1	5	20
HUELVA	Campillo (El)	21018	76	73,79	10	9,71	11	10,68	3	2,91	3	2,91	0	103	
HUELVA	Campofrío	21019	2	100	0		0		0		0	0	0	2	
HUELVA	Cartaya	21021	289	70,15	39	9,47	52	12,62	19	4,61	9	2,18	4	,97	412
HUELVA	Cerro de Andévalo (El)	21023	11	61,11	2	11,11	4	22,22	1	5,56	0	0	0	18	
HUELVA	Corteconcepción	21024	4	50	3	37,5	1	12,5	0		0	0	0	8	
HUELVA	Cortegana	21025	55	75,34	7	9,59	7	9,59	3	4,11	1	1,37	0	73	
HUELVA	Escacena del Campo	21032	1	100	0		0		0		0	0	0	1	
HUELVA	Gibraleón	21035	19	54,29	7	20	9	25,71	0		0	0	0	35	
HUELVA	Higuera de la Sierra	21038	0		0		1	50	1	50	0	0	0	2	
HUELVA	Hinojos	21040	83	85,57	9	9,28	4	4,12	1	1,03	0	0	0	97	
HUELVA	Huelva	21041	3021	71,17	540	12,72	515	12,13	142	3,35	24	,57	3	,07	4245
HUELVA	Isla Cristina	21042	1389	77,51	213	11,89	141	7,87	39	2,18	9	,5	1	,06	1792
HUELVA	Jabugo	21043	0		1	100	0		0		0	0	0	1	
HUELVA	Lepe	21044	565	79,69	66	9,31	69	9,73	7	,99	2	,28	0	709	
HUELVA	Minas de Riotinto	21049	53	85,48	2	3,23	5	8,06	1	1,61	1	1,61	0	62	
HUELVA	Nerva	21052	106	86,18	5	4,07	9	7,32	3	2,44	0	0	0	123	
HUELVA	Palma del Condado (La)	21054	240	80,54	31	10,4	19	6,38	6	2,01	2	,67	0	296	
HUELVA	Palos de la Frontera	21055	376	54,18	149	21,47	117	16,86	35	5,04	12	1,73	5	,72	694
HUELVA	Puebla de Guzmán	21058	151	79,47	13	6,84	24	12,63	2	1,05	0	0	0	190	
HUELVA	Punta Umbria	21060	897	56,7	346	21,87	258	16,31	61	3,86	17	1,07	3	,19	1582
HUELVA	San Bartolomé de la Torre	21063	19	65,52	5	17,24	5	17,24	0	0	0	0	0	29	
HUELVA	San Juan del Puerto	21064	277	57,71	92	19,17	98	20,42	10	2,08	3	,63	0	480	
HUELVA	Santa Ana la Real	21067	2	66,67	1	33,33	0		0		0	0	0	3	
HUELVA	Valverde del Camino	21072	28	41,79	11	16,42	15	22,39	11	16,42	2	2,99	0	67	
HUELVA	Villalba del Alcor	21074	0		1	100	0		0		0	0	0	1	
HUELVA	Villanueva de las Cruces	21075	2	66,67	0		1	33,33	0		0	0	0	3	
HUELVA	Zalamea la Real	21078	56	88,89	3	4,76	3	4,76	0		1	1,59	0	63	
HUELVA	Zufre	21079	13	76,47	1	5,88	3	17,65	0		0	0	0	17	
HUELVA	Total		9.790	69,99	1.918	13,71	1.718	12,28	425	3,04	110	,79	27	,19	13988
JAÉN	Alcalá la Real	23002	203	71,99	41	14,54	28	9,93	6	2,13	2	,71	2	,71	283
JAÉN	Alcaudete	23003	12	92,31	1	7,69	0		0		0	0	0	13	
JAÉN	Andújar	23005	525	73,43	75	10,49	77	10,77	28	3,92	8	1,12	2	,28	715
JAÉN	Ajona	23006	11	78,57	1	7,14	2	14,29	0	0	0	0	0	14	
JAÉN	Arroyo del Ojanco	23905	16	40	3	7,5	15	37,5	5	12,5	0	0	1	2,5	40
JAÉN	Baeza	23009	2	100	0		0		0		0	0	0	2	
JAÉN	Baños de la Encina	23011	98	68,53	28	19,58	13	9,09	2	1,4	2	1,4	0	143	
JAÉN	Carboneros	23021	0		0		1	50	1	50	0	0	0	2	
JAÉN	Cárcheles	23901	52	86,67	6	10	2	3,33	0		0	0	0	60	
JAÉN	Carolina (La)	23024	151	70,23	32	14,88	26	12,09	3	1,4	3	1,4	0	215	
JAÉN	Cazorla	23028	63	80,77	4	5,13	8	10,26	3	3,85	0	0	0	78	
JAÉN	Fuensanta de Martos	23034	17	85	0		2	10	1	5	0	0	0	20	
JAÉN	Guardia de Jaén (La)	23038	2	66,67	0		1	33,33	0		0	0	0	3	
JAÉN	Guarromán	23039	40	88,89	4	8,89	1	2,22	0		0	0	0	45	
JAÉN	Íruela (La)	23047	9	64,29	2	14,29	3	21,43	0	0	0	0	0	14	
JAÉN	Jabalquinto	23049	40	65,57	13	21,31	7	11,48	1	1,64	0	0	0	61	
JAÉN	Jaén	23050	3300	57,79	958	16,78	972	17,02	384	6,73	75	1,31	21	,37	5710
JAÉN	Jódar	23053	110	90,91	6	4,96	5	4,13	0		0	0	0	121	
JAÉN	Linares	23055	535	76,32	106	15,12	56	7,99	4	,57	0	0	0	701	
JAÉN	Mancha Real	23058	59	73,75	13	16,25	6	7,5	2	2,5	0	0	0	80	
JAÉN	Marmolejo	23059	16	88,89	1	5,56	1	5,56	0		0	0	0	18	
JAÉN	Martos	23060	1	50	1	50	0		0		0	0	0	2	

JAÉN	Peal de Becerro	23066	43	78,18	7	12,73	5	9,09	0		0	0	0	55	
JAÉN	Porcuna	23069	26	86,67	3	10	1	3,33	0		0	0	0	30	
JAÉN	Puente de Génave	23071	20	37,04	19	35,19	14	25,93	1	1,85	0	0	0	54	
JAÉN	Puerta de Segura (La)	23072	4	36,36	7	63,64	0		0		0	0	0	11	
JAÉN	Segura de la Sierra	23081	1	25	0		2	50	1	25	0	0	0	4	
JAÉN	Siles	23082	0		0		1	100	0		0	0	0	1	
JAÉN	Sorihuela del Guadalimar	23084	6	75	1	12,5	1	12,5	0		0	0	0	8	
JAÉN	Torredelcampo	23086	18	78,26	4	17,39	0		1	4,35	0	0	0	23	
JAÉN	Torredonjimeno	23087	61	85,92	8	11,27	1	1,41	0		1	1,41	0	71	
JAÉN	Torreperogil	23088	11	100	0		0		0		0	0	0	11	
JAÉN	Úbeda	23092	402	74,17	66	12,18	61	11,25	10	1,85	3	,55	0	542	
JAÉN	Villacarrillo	23095	61	92,42	4	6,06	1	1,52	0		0	0	0	66	
JAÉN	Villanueva de la Reina	23096	2	50	0		2	50	0		0	0	0	4	
JAÉN	Villanueva del Arzobispo	23097	46	77,97	8	13,56	4	6,78	1	1,69	0	0	0	59	
JAÉN	Total		5.963	64,27	1.422	15,33	1.319	14,22	454	4,89	94	1,01	26	,28	9279
MÁLAGA	Alameda	29001	52	86,67	3	5	4	6,67	1	1,67	0	0	0	60	
MÁLAGA	Alfarnatejo	29004	1	25	1	25	1	25	1	25	0	0	0	4	
MÁLAGA	Algatocín	29006	8	80	0		2	20	0		0	0	0	10	
MÁLAGA	Alhaurín de la Torre	29007	99	60,37	29	17,68	32	19,51	4	2,44	0	0	0	164	
MÁLAGA	Almáchar	29009	106	77,94	20	14,71	10	7,35	0		0	0	0	136	
MÁLAGA	Almargen	29010	24	77,42	3	9,68	3	9,68	1	3,23	0	0	0	31	
MÁLAGA	Almogía	29011	26	78,79	5	15,15	2	6,06	0		0	0	0	33	
MÁLAGA	Antequera	29015	622	72,41	121	14,09	99	11,53	16	1,86	1	,12	0	859	
MÁLAGA	Ardales	29018	34	66,67	10	19,61	7	13,73	0		0	0	0	51	
MÁLAGA	Arriate	29020	23	71,88	6	18,75	3	9,38	0		0	0	0	32	
MÁLAGA	Benalmádena	29025	375	74,7	47	9,36	58	11,55	18	3,59	2	,4	2	,4	502
MÁLAGA	Benamargosa	29026	25	71,43	5	14,29	4	11,43	1	2,86	0	0	0	35	
MÁLAGA	Campillos	29032	41	82	7	14	1	2	1	2	0	0	0	50	
MÁLAGA	Canillas de Aceituno	29033	10	76,92	2	15,38	1	7,69	0		0	0	0	13	
MÁLAGA	Cártama	29038	198	67,58	31	10,58	52	17,75	10	3,41	2	,68	0	293	
MÁLAGA	Casabermeja	29039	29	64,44	6	13,33	8	17,78	2	4,44	0	0	0	45	
MÁLAGA	Casares	29041	207	60,35	52	15,16	63	18,37	18	5,25	3	,87	0	343	
MÁLAGA	Colmenar	29043	12	75	2	12,5	2	12,5	0		0	0	0	16	
MÁLAGA	Cómpeta	29045	15	55,56	7	25,93	5	18,52	0		0	0	0	27	
MÁLAGA	Cortes de la Frontera	29046	18	85,71	3	14,29	0		0		0	0	0	21	
MÁLAGA	Cuevas Bajas	29047	18	75	4	16,67	2	8,33	0		0	0	0	24	
MÁLAGA	Cuevas de San Marcos	29049	1	100	0		0		0		0	0	0	1	
MÁLAGA	Estepona	29051	1461	61,49	417	17,55	403	16,96	82	3,45	10	,42	3	,13	2376
MÁLAGA	Fuengirola	29054	606	70,96	130	15,22	95	11,12	18	2,11	4	,47	1	,12	854
MÁLAGA	Fuente de Piedra	29055	8	72,73	3	27,27	0		0		0	0	0	11	
MÁLAGA	Gaucín	29056	30	68,18	5	11,36	9	20,45	0		0	0	0	44	
MÁLAGA	Humilladero	29059	98	74,81	21	16,03	11	8,4	0		1	,76	0	131	
MÁLAGA	Istán	29061	46	55,42	15	18,07	16	19,28	4	4,82	1	1,2	1	1,2	83
MÁLAGA	Iznate	29062	3	100	0		0		0		0	0	0	3	
MÁLAGA	Jimera de Libar	29063	11	91,67	0		0		1	8,33	0	0	0	12	
MÁLAGA	Júzcar	29065	4	50	2	25	1	12,5	1	12,5	0	0	0	8	
MÁLAGA	Málaga	29067	12986	66,86	2659	13,69	2702	13,91	825	4,25	201	1,03	51	,26	19397
MÁLAGA	Marbella	29069	183	32,97	206	37,12	133	23,96	32	5,77	1	,18	0	555	
MÁLAGA	Mijas	29070	639	69,01	156	16,85	107	11,56	20	2,16	2	,22	2	,22	926
MÁLAGA	Mollina	29072	25	83,33	2	6,67	3	10	0		0	0	0	30	
MÁLAGA	Nerja	29075	68	79,07	9	10,47	9	10,47	0		0	0	0	86	
MÁLAGA	Ojén	29076	2	40	3	60	0		0		0	0	0	5	
MÁLAGA	Pízarra	29080	102	73,38	18	12,95	18	12,95	0		1	,72	0	139	
MÁLAGA	Rincón de la Victoria	29082	633	69,94	101	11,16	122	13,48	32	3,54	14	1,55	3	,33	905
MÁLAGA	Riogordo	29083	14	93,33	1	6,67	0		0		0	0	0	15	
MÁLAGA	Ronda	29084	262	85,62	28	9,15	16	5,23	0		0	0	0	306	
MÁLAGA	Sayalonga	29086	16	69,57	3	13,04	4	17,39	0		0	0	0	23	
MÁLAGA	Sierra de Yeguas	29088	9	75	1	8,33	2	16,67	0		0	0	0	12	
MÁLAGA	Teba	29089	11	84,62	2	15,38	0		0		0	0	0	13	

MÁLAGA	Torremolinos	29901	1462	63,4	405	17,56	368	15,96	62	2,69	8	,35	1	,04	2306
MÁLAGA	Torrox	29091	58	79,45	6	8,22	7	9,59	2	2,74	0		0		73
MÁLAGA	Totalán	29092	7	63,64	2	18,18	2	18,18	0		0		0		11
MÁLAGA	Vélez-Málaga	29094	359	63,65	100	17,73	88	15,6	15	2,66	2	,35	0		564
MÁLAGA	Villanueva de Algaidas	29095	12	66,67	2	11,11	4	22,22	0		0		0		18
MÁLAGA	Villanueva de la Concepción	29902	8	66,67	1	8,33	3	25	0		0		0		12
MÁLAGA	Villanueva del Rosario	29096	38	84,44	4	8,89	3	6,67	0		0		0		45
MÁLAGA	Villanueva del Trabuco	29097	17	26,15	19	29,23	25	38,46	4	6,15	0		0		65
MÁLAGA	Vífuera	29099	20	71,43	3	10,71	5	17,86	0		0		0		28
MÁLAGA	Yunquera	29100	13	65	4	20	3	15	0		0		0		20
MÁLAGA	Total		21.155	66,41	4.692	14,73	4.518	14,18	1.171	3,68	253	,79	64	,2	31826
SEVILLA	Aguadulce	41001	35	76,09	5	10,87	6	13,04	0		0		0		46
SEVILLA	Alanís	41002	22	81,48	4	14,81	1	3,7	0		0		0		27
SEVILLA	Albaida del Aljarafe	41003	48	67,61	14	19,72	6	8,45	3	4,23	0		0		71
SEVILLA	Alcalá de Guadaíra	41004	1744	67,78	326	12,67	377	14,65	93	3,61	23	,89	10	,39	2573
SEVILLA	Alcolea del Río	41006	45	80,36	7	12,5	4	7,14	0		0		0		56
SEVILLA	Algaba (La)	41007	288	67,61	62	14,55	63	14,79	12	2,82	1	,23	0		426
SEVILLA	Arahal	41011	288	68,9	51	12,2	64	15,31	8	1,91	5	1,2	2	,48	418
SEVILLA	Aznalcóllar	41013	28	57,14	7	14,29	14	28,57	0		0		0		49
SEVILLA	Benacazón	41015	55	38,19	47	32,64	38	26,39	4	2,78	0		0		144
SEVILLA	Bollullos de la Mitación	41016	36	50	16	22,22	16	22,22	3	4,17	1	1,39	0		72
SEVILLA	Bormujos	41017	355	70,16	67	13,24	58	11,46	24	4,74	2	,4	0		506
SEVILLA	Brenes	41018	279	75,61	45	12,2	38	10,3	5	1,36	2	,54	0		369
SEVILLA	Cabezas de San Juan (Las)	41020	479	66,81	105	14,64	98	13,67	23	3,21	11	1,53	1	,14	717
SEVILLA	Camas	41021	725	63,21	179	15,61	163	14,21	54	4,71	21	1,83	5	,44	1147
SEVILLA	Cantillana	41023	30	85,71	1	2,86	4	11,43	0		0		0		35
SEVILLA	Cañada Rosal	41901	3	60	1	20	1	20	0		0		0		5
SEVILLA	Carrión de los Céspedes	41025	17	62,96	4	14,81	5	18,52	0		1	3,7	0		27
SEVILLA	Casariche	41026	59	67,82	21	24,14	6	6,9	1	1,15	0		0		87
SEVILLA	Castilblanco de los Arroyos	41027	197	66,11	50	16,78	39	13,09	8	2,68	2	,67	2	,67	298
SEVILLA	Castilleja de la Cuesta	41029	609	56,03	172	15,82	229	21,07	65	5,98	11	1,01	1	,09	1087
SEVILLA	Castillo de las Guardas (El)	41031	7	87,5	0		1	12,5	0		0		0		8
SEVILLA	Cazalla de la Sierra	41032	96	84,96	12	10,62	5	4,42	0		0		0		113
SEVILLA	Constantina	41033	36	70,59	9	17,65	6	11,76	0		0		0		51
SEVILLA	Coria del Río	41034	168	80	19	9,05	19	9,05	3	1,43	1	,48	0		210
SEVILLA	Cuervo de Sevilla (El)	41903	27	65,85	8	19,51	3	7,32	0		3	7,32	0		41
SEVILLA	Écija	41039	638	76,41	98	11,74	75	8,98	17	2,04	5	,6	2	,24	835
SEVILLA	Espartinas	41040	21	50	7	16,67	11	26,19	1	2,38	2	4,76	0		42
SEVILLA	Estepa	41041	291	79,51	33	9,02	39	10,66	1	,27	2	,55	0		366
SEVILLA	Fuentes de Andalucía	41042	1	50	0		1	50	0		0		0		2
SEVILLA	Garrobo (El)	41043	5	71,43	1	14,29	0		1	14,29	0		0		7
SEVILLA	Gelves	41044	63	49,61	27	21,26	30	23,62	3	2,36	2	1,57	2	1,57	127
SEVILLA	Gerena	41045	24	63,16	3	7,89	8	21,05	1	2,63	2	5,26	0		38
SEVILLA	Gines	41047	27	64,29	8	19,05	6	14,29	1	2,38	0		0		42
SEVILLA	Guadalcanal	41048	25	71,43	4	11,43	6	17,14	0		0		0		35
SEVILLA	Guillena	41049	241	74,84	41	12,73	33	10,25	4	1,24	3	,93	0		322
SEVILLA	Herrera	41050	405	65,85	95	15,45	92	14,96	15	2,44	8	1,3	0		615
SEVILLA	Isla Mayor	41902	135	82,82	10	6,13	17	10,43	1	,61	0		0		163
SEVILLA	Lantajuera	41052	48	82,76	6	10,34	4	6,9	0		0		0		58
SEVILLA	Lebrija	41053	1559	86,51	104	5,77	117	6,49	18	1	3	,17	1	,06	1802
SEVILLA	Lora de Estepa	41054	27	69,23	5	12,82	7	17,95	0		0		0		39
SEVILLA	Lora del Río	41055	184	81,78	15	6,67	15	6,67	7	3,11	3	1,33	1	,44	225
SEVILLA	Mairena del Alcor	41058	180	71,71	30	11,95	34	13,55	6	2,39	1	,4	0		251
SEVILLA	Mairena del Aljarafe	41059	1813	61,56	466	15,82	482	16,37	157	5,33	26	,88	1	,03	2945
SEVILLA	Marchena	41060	285	75	57	15	28	7,37	7	1,84	2	,53	1	,26	380
SEVILLA	Molares (Los)	41063	86	67,19	27	21,09	11	8,59	4	3,13	0		0		128
SEVILLA	Montellano	41064	25	86,21	2	6,9	2	6,9	0		0		0		29
SEVILLA	Morón de la Frontera	41065	474	71,6	91	13,75	75	11,33	17	2,57	5	,76	0		662
SEVILLA	Navas de la Concepción (Las)	41066	40	86,96	3	6,52	3	6,52	0		0		0		46

SEVILLA	Olivares	41067	13	54,17	2	8,33	7	29,17	2	8,33	0		0		24
SEVILLA	Osuna	41068	371	77,62	66	13,81	33	6,9	8	1,67	0		0		478
SEVILLA	Palacios y Villafranca (Los)	41069	1459	69,34	257	12,21	282	13,4	80	3,8	22	1,05	4	,19	2104
SEVILLA	Palmar de Troya	41904	10	83,33	1	8,33	0		1	8,33	0		0		12
SEVILLA	Palomares del Río	41070	22	48,89	5	11,11	14	31,11	4	8,89	0		0		45
SEVILLA	Paradas	41071	60	85,71	1	1,43	7	10	2	2,86	0		0		70
SEVILLA	Pedreira	41072	96	84,21	11	9,65	7	6,14	0		0		0		114
SEVILLA	Pedroso (El)	41073	65	69,89	11	11,83	16	17,2	1	1,08	0		0		93
SEVILLA	Peñaflor	41074	17	77,27	3	13,64	1	4,55	1	4,55	0		0		22
SEVILLA	Pilas	41075	263	76,45	46	13,37	27	7,85	7	2,03	0		1	,29	344
SEVILLA	Pruna	41076	97	88,18	8	7,27	4	3,64	0		1	,91	0		110
SEVILLA	Puebla de Cazalla (La)	41077	198	80,16	25	10,12	22	8,91	0		2	,81	0		247
SEVILLA	Puebla de los Infantes (La)	41078	180	85,31	18	8,53	12	5,69	1	,47	0		0		211
SEVILLA	Puebla del Río (La)	41079	5	83,33	0		0		1	16,67	0		0		6
SEVILLA	Rinconada (La)	41081	2448	75,56	337	10,4	361	11,14	72	2,22	21	,65	1	,03	3240
SEVILLA	Roda de Andalucía (La)	41082	65	73,86	12	13,64	9	10,23	2	2,27	0		0		88
SEVILLA	Rubio (El)	41084	96	85,71	11	9,82	4	3,57	0		1	,89	0		112
SEVILLA	San Juan de Aznalfarache	41086	259	68,7	82	21,75	31	8,22	3	,8	1	,27	1	,27	377
SEVILLA	San Nicolás del Puerto	41088	15	62,5	7	29,17	2	8,33	0		0		0		24
SEVILLA	Sanlúcar la Mayor	41087	316	82,72	39	10,21	23	6,02	2	,52	2	,52	0		382
SEVILLA	Santiponce	41089	491	68,67	94	13,15	89	12,45	26	3,64	14	1,96	1	,14	715
SEVILLA	Saucejo (El)	41090	111	94,87	5	4,27	1	,85	0		0		0		117
SEVILLA	Sevilla	41091	33552	60,16	8756	15,7	9342	16,75	3159	5,66	740	1,33	226	,41	55775
SEVILLA	Tocina	41092	18	78,26	4	17,39	1	4,35	0		0		0		23
SEVILLA	Tomares	41093	928	53,7	266	15,39	354	20,49	142	8,22	34	1,97	4	,23	1728
SEVILLA	Umbrete	41094	272	80	32	9,41	27	7,94	7	2,06	2	,59	0		340
SEVILLA	Utrera	41095	538	72,12	82	10,99	95	12,73	24	3,22	5	,67	2	,27	746
SEVILLA	Valencina de la Concepción	41096	84	63,64	24	18,18	19	14,39	5	3,79	0		0		132
SEVILLA	Villamanrique de la Condesa	41097	69	65,71	20	19,05	12	11,43	4	3,81	0		0		105
SEVILLA	Villanueva de San Juan	41100	9	69,23	2	15,38	2	15,38	0		0		0		13
SEVILLA	Villanueva del Ariscal	41098	45	60,81	8	10,81	19	25,68	0		2	2,7	0		74
SEVILLA	Villanueva del Río y Minas	41099	29	49,15	16	27,12	12	20,34	2	3,39	0		0		59
SEVILLA	Villaverde del Río	41101	93	75	17	13,71	10	8,06	4	3,23	0		0		124
SEVILLA	Viso del Alcor (El)	41102	18	72	2	8	5	20	0		0		0		25
SEVILLA	Total		54.685	63,6	12.635	14,72	13.210	15,39	4.127	4,81	995	1,16	269	,31	85.821
	Total		164.156	64,63	36.160	14,24	37.605	14,81	12.137	4,78	3.057	1,2	873	,34	253.960