



## Solicitudes y estado de inscripciones

Consejería de Fomento, Articulación del Territorio y Vivienda

### RMDVP solicitudes e inscripciones

Registros Municipales de Demandantes de Vivienda Protegida

Se han aplicado los siguientes filtros:

Fecha de Solicitud está entre: 01/01/2009 y 31/10/2023

Provincias: ALMERÍA, CÁDIZ, CÓRDOBA, GRANADA, HUELVA, JAÉN, MÁLAGA, SEVILLA

Municipios:

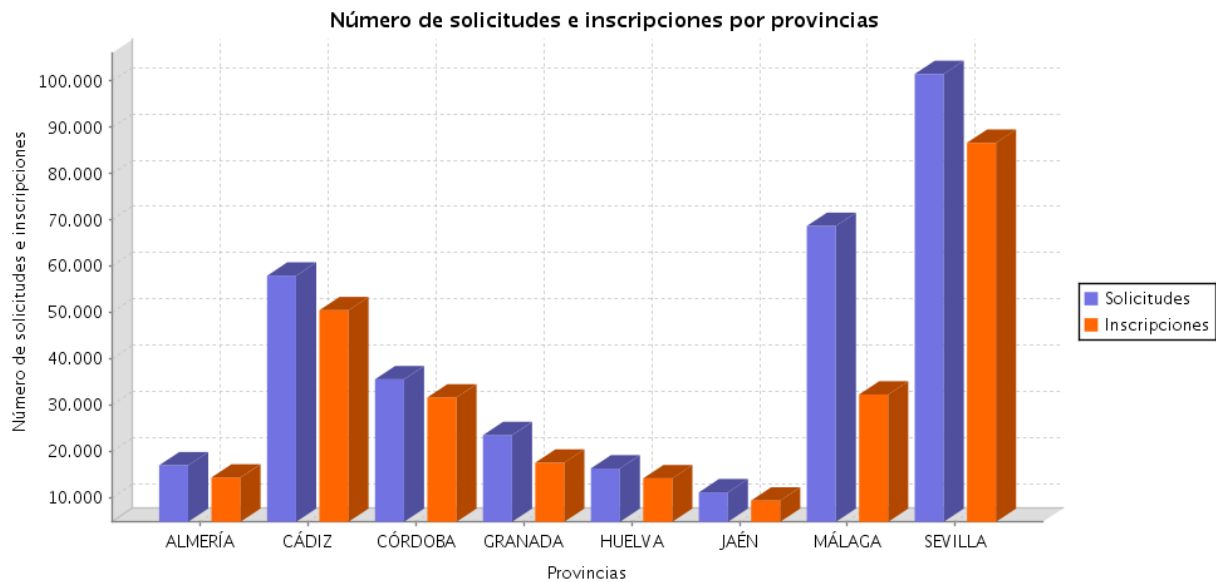

Provincia	Municipio	Código INE	Solicitudes	Inscripciones			
				Total	Activas	Canceladas por Adjudicación	Caducadas y otros
ALMERÍA	Abla	04001	9	2	0	0	2
ALMERÍA	Abrucena	04002	1	0	0	0	0
ALMERÍA	Adra	04003	292	0	0	0	0
ALMERÍA	Alboloduy	04005	14	0	0	0	0
ALMERÍA	Albox	04006	111	85	17	0	68
ALMERÍA	Almería	04013	8721	8390	2266	246	5.878
ALMERÍA	Antas	04016	11	9	0	0	9

ALMERÍA	Arboleas	04017	79	76	26	12	38
ALMERÍA	Armuña de Almanzora	04018	19	18	11	2	5
ALMERÍA	Bayarque	04021	12	7	1	0	6
ALMERÍA	Bédar	04022	6	0	0	0	0
ALMERÍA	Benahadux	04024	68	58	12	0	46
ALMERÍA	Berja	04029	21	24	11	0	13
ALMERÍA	Canjáyar	04030	45	28	6	0	22
ALMERÍA	Cantoria	04031	16	0	0	0	0
ALMERÍA	Carboneras	04032	3	0	0	0	0
ALMERÍA	Chercos	04036	1	0	0	0	0
ALMERÍA	Chirivel	04037	3	3	0	0	3
ALMERÍA	Cóbdar	04034	1	0	0	0	0
ALMERÍA	Cuevas del Almanzora	04035	6	0	0	0	0
ALMERÍA	Dalías	04038	1	0	0	0	0
ALMERÍA	Ejido (El)	04902	2068	1446	454	37	955
ALMERÍA	Felix	04043	2	0	0	0	0
ALMERÍA	Fines	04044	35	0	0	0	0
ALMERÍA	Gádor	04047	110	106	32	0	74
ALMERÍA	Gallardos (Los)	04048	55	0	0	0	0
ALMERÍA	Garrucha	04049	38	0	0	0	0
ALMERÍA	Gérgal	04050	4	0	0	0	0
ALMERÍA	Huércal de Almería	04052	55	36	5	0	31
ALMERÍA	Huércal-Overa	04053	535	463	136	58	269
ALMERÍA	Laroya	04056	2	1	1	0	0
ALMERÍA	Lubrín	04059	30	0	0	0	0
ALMERÍA	Macael	04062	42	26	0	0	26
ALMERÍA	María	04063	8	0	0	0	0
ALMERÍA	Mojonera (La)	04903	25	18	0	0	18
ALMERÍA	Nacimiento	04065	5	0	0	0	0
ALMERÍA	Níjar	04066	906	729	176	0	553
ALMERÍA	Olula del Río	04069	173	169	41	21	107
ALMERÍA	Oria	04070	55	38	7	0	31
ALMERÍA	Partaloa	04072	3	0	0	0	0
ALMERÍA	Paterna del Río	04073	1	0	0	0	0
ALMERÍA	Pechina	04074	183	161	12	44	105
ALMERÍA	Pulpí	04075	22	0	0	0	0
ALMERÍA	Rioja	04078	48	40	15	0	25
ALMERÍA	Roquetas de Mar	04079	1463	1417	341	398	678
ALMERÍA	Serón	04083	6	0	0	0	0
ALMERÍA	Sierro	04084	30	15	7	0	8
ALMERÍA	Sorbas	04086	90	76	14	0	62
ALMERÍA	Tabernas	04088	98	87	25	1	61
ALMERÍA	Taberno	04089	14	1	1	0	0
ALMERÍA	Tíjola	04092	71	45	18	2	25

ALMERÍA	Tres Villas (Las)	04901	3	0	0	0	0
ALMERÍA	Turre	04093	24	0	0	0	0
ALMERÍA	Vélez-Blanco	04098	36	33	7	0	26
ALMERÍA	Vélez-Rubio	04099	46	44	31	13	0
ALMERÍA	Vera	04100	343	0	0	0	0
ALMERÍA	Viator	04101	199	1	0	0	1
ALMERÍA	Vícar	04102	645	637	306	51	280
ALMERÍA	Zurgena	04103	27	26	12	0	14
<b>ALMERÍA</b>	<b>Total</b>		<b>16.940</b>	<b>14.315</b>	<b>3.991</b>	<b>885</b>	<b>9.439</b>
CÁDIZ	Alcalá de los Gazules	11001	468	446	90	97	259
CÁDIZ	Alcalá del Valle	11002	251	230	35	50	145
CÁDIZ	Algar	11003	1	1	0	0	1
CÁDIZ	Algeciras	11004	4136	4093	1370	256	2.467
CÁDIZ	Algodonales	11005	79	4	0	0	4
CÁDIZ	Arcos de la Frontera	11006	647	579	136	28	415
CÁDIZ	Barbate	11007	365	344	184	0	160
CÁDIZ	Barrios (Los)	11008	1142	1134	224	7	903
CÁDIZ	Benalup-Casas Viejas	11901	278	260	7	3	250
CÁDIZ	Benaocaz	11009	31	28	28	0	0
CÁDIZ	Bornos	11010	405	401	269	13	119
CÁDIZ	Cádiz	11012	13648	12373	5576	685	6.112
CÁDIZ	Castellar de la Frontera	11013	515	376	50	0	326
CÁDIZ	Chiclana de la Frontera	11015	5464	5339	2046	333	2.960
CÁDIZ	Chipiona	11016	819	717	414	72	231
CÁDIZ	Conil de la Frontera	11014	2564	2431	825	68	1.538
CÁDIZ	Espera	11017	223	211	52	5	154
CÁDIZ	Grazalema	11019	10	0	0	0	0
CÁDIZ	Jerez de la Frontera	11020	3728	0	0	0	0
CÁDIZ	Jimena de la Frontera	11021	421	380	41	52	287
CÁDIZ	Línea de la Concepción (La)	11022	1550	1518	398	124	996
CÁDIZ	Medina-Sidonia	11023	454	147	2	0	145
CÁDIZ	Olvera	11024	210	193	11	10	172
CÁDIZ	Paterna de Rivera	11025	154	130	96	0	34
CÁDIZ	Prado del Rey	11026	63	37	3	0	34
CÁDIZ	Puerto de Santa María (El)	11027	2645	2537	689	313	1.535
CÁDIZ	Puerto Real	11028	2216	2201	433	87	1.681
CÁDIZ	Rota	11030	1979	1939	513	160	1.266
CÁDIZ	San Fernando	11031	5197	5078	1240	11	3.827
CÁDIZ	San José del Valle	11902	240	218	70	46	102
CÁDIZ	San Martín del Tesorillo	11903	5	0	0	0	0
CÁDIZ	San Roque	11033	1784	1713	580	135	998
CÁDIZ	Sanlúcar de Barrameda	11032	1923	1780	591	49	1.140
CÁDIZ	Tarifa	11035	2933	2623	885	271	1.467
CÁDIZ	Ubrique	11038	317	256	52	27	177

CÁDIZ	Vejer de la Frontera	11039	742	689	257	0	432
CÁDIZ	Villamartín	11041	317	50	34	0	16
<b>CÁDIZ</b>	<b>Total</b>		<b>57.924</b>	<b>50.456</b>	<b>17.201</b>	<b>2.902</b>	<b>30.353</b>
CÓRDOBA	Adamuz	14001	65	18	1	0	17
CÓRDOBA	Aguilar de la Frontera	14002	243	218	0	0	218
CÓRDOBA	Alcaracejos	14003	63	61	9	1	51
CÓRDOBA	Almodóvar del Río	14005	12	0	0	0	0
CÓRDOBA	Añora	14006	28	27	0	14	13
CÓRDOBA	Baena	14007	541	508	222	16	270
CÓRDOBA	Belalcázar	14008	12	1	0	0	1
CÓRDOBA	Belmez	14009	15	9	0	0	9
CÓRDOBA	Benamejí	14010	174	166	18	0	148
CÓRDOBA	Bujalance	14012	153	150	1	0	149
CÓRDOBA	Cabra	14013	353	317	37	36	244
CÓRDOBA	Carcabuey	14015	17	0	0	0	0
CÓRDOBA	Cardeña	14016	19	19	0	0	19
CÓRDOBA	Carlota (La)	14017	198	198	1	7	190
CÓRDOBA	Carpio (El)	14018	78	38	0	1	37
CÓRDOBA	Castro del Río	14019	48	0	0	0	0
CÓRDOBA	Córdoba	14021	26470	24043	5803	3489	14.751
CÓRDOBA	Doña Mencía	14022	128	120	0	0	120
CÓRDOBA	Dos Torres	14023	24	2	2	0	0
CÓRDOBA	Encinas Reales	14024	5	4	0	0	4
CÓRDOBA	Espejo	14025	96	49	2	0	47
CÓRDOBA	Espiel	14026	3	0	0	0	0
CÓRDOBA	Fernán-Núñez	14027	96	82	9	0	73
CÓRDOBA	Fuente Carreteros	14901	10	5	5	0	0
CÓRDOBA	Fuente Obejuna	14029	54	46	0	0	46
CÓRDOBA	Fuente Palmera	14030	2	0	0	0	0
CÓRDOBA	Granjuela (La)	14032	1	1	0	0	1
CÓRDOBA	Hinojosa del Duque	14035	243	242	0	0	242
CÓRDOBA	Hornachuelos	14036	293	269	104	0	165
CÓRDOBA	Iznájar	14037	27	11	0	0	11
CÓRDOBA	Lucena	14038	1601	1244	182	5	1.057
CÓRDOBA	Luque	14039	85	60	0	8	52
CÓRDOBA	Montalbán de Córdoba	14040	149	96	71	0	25
CÓRDOBA	Montemayor	14041	7	0	0	0	0
CÓRDOBA	Montilla	14042	281	268	51	1	216
CÓRDOBA	Montoro	14043	454	407	52	40	315
CÓRDOBA	Monturque	14044	15	8	3	1	4
CÓRDOBA	Moriles	14045	52	44	0	0	44
CÓRDOBA	Nueva Carteya	14046	273	258	0	8	250
CÓRDOBA	Obejo	14047	1	0	0	0	0
CÓRDOBA	Palenciana	14048	40	30	0	0	30

CÓRDOBA	Palma del Río	14049	861	823	55	42	726
CÓRDOBA	Pedro Abad	14050	1	0	0	0	0
CÓRDOBA	Peñarroya-Pueblonuevo	14052	297	191	18	0	173
CÓRDOBA	Posadas	14053	234	203	4	6	193
CÓRDOBA	Pozoblanco	14054	93	92	3	34	55
CÓRDOBA	Priego de Córdoba	14055	184	73	28	0	45
CÓRDOBA	Puente Genil	14056	343	296	31	18	247
CÓRDOBA	Rambla (La)	14057	19	4	4	0	0
CÓRDOBA	Rute	14058	143	135	19	0	116
CÓRDOBA	San Sebastián de los Ballesteros	14059	1	0	0	0	0
CÓRDOBA	Santaella	14060	279	201	23	0	178
CÓRDOBA	Victoria (La)	14065	11	9	1	0	8
CÓRDOBA	Villa del Río	14066	249	244	40	9	195
CÓRDOBA	Villafranca de Córdoba	14067	181	141	8	0	133
CÓRDOBA	Villaharta	14068	18	13	0	0	13
CÓRDOBA	Villanueva de Córdoba	14069	79	74	13	24	37
CÓRDOBA	Villalalto	14072	9	7	0	0	7
CÓRDOBA	Villaviciosa de Córdoba	14073	62	58	0	0	58
CÓRDOBA	Viso (El)	14074	19	18	0	1	17
CÓRDOBA	Zuheros	14075	12	12	0	0	12
<b>CÓRDOBA</b>	<b>Total</b>		<b>35.524</b>	<b>31.613</b>	<b>6.820</b>	<b>3.761</b>	<b>21.032</b>
GRANADA	Agrón	18001	13	13	0	0	13
GRANADA	Alamedilla	18002	31	0	0	0	0
GRANADA	Albolote	18003	120	0	0	0	0
GRANADA	Albuñán	18005	27	0	0	0	0
GRANADA	Albuñol	18006	25	15	0	0	15
GRANADA	Aldeire	18010	1	0	0	0	0
GRANADA	Alfacar	18011	37	21	7	0	14
GRANADA	Alhendín	18014	65	0	0	0	0
GRANADA	Alicún de Ortega	18015	46	47	0	0	47
GRANADA	Almegijar	18016	1	0	0	0	0
GRANADA	Almuñécar	18017	301	195	14	0	181
GRANADA	Alquife	18018	27	1	1	0	0
GRANADA	Arenas del Rey	18020	24	0	0	0	0
GRANADA	Armillilla	18021	1263	1238	322	56	860
GRANADA	Atarfe	18022	113	57	0	0	57
GRANADA	Baza	18023	1373	1252	371	0	881
GRANADA	Beas de Guadix	18025	10	9	0	0	9
GRANADA	Benalúa	18027	15	11	0	0	11
GRANADA	Benamaurel	18029	77	74	0	0	74
GRANADA	Cádir	18035	41	0	0	0	0
GRANADA	Cájar	18036	14	2	0	0	2
GRANADA	Caniles	18039	38	0	0	0	0
GRANADA	Castilléjar	18045	22	10	3	0	7

GRANADA	Castril	18046	1	0	0	0	0
GRANADA	Cenes de la Vega	18047	2	0	0	0	0
GRANADA	Chauchina	18059	93	36	0	0	36
GRANADA	Chimeneas	18061	16	14	0	0	14
GRANADA	Churriana de la Vega	18062	78	65	8	0	57
GRANADA	Cijuela	18048	17	1	0	0	1
GRANADA	Cortes y Graena	18054	20	0	0	0	0
GRANADA	Cuevas del Campo	18912	17	12	1	0	11
GRANADA	Cúllar	18056	106	97	0	0	97
GRANADA	Cúllar Vega	18057	262	229	37	9	183
GRANADA	Darro	18063	67	0	0	0	0
GRANADA	Dílar	18068	62	59	0	0	59
GRANADA	Dúrcal	18071	42	26	0	0	26
GRANADA	Escúzar	18072	23	18	5	0	13
GRANADA	Ferreira	18074	3	3	0	0	3
GRANADA	Fonelas	18076	3	0	0	0	0
GRANADA	Freila	18078	9	0	0	0	0
GRANADA	Fuente Vaqueros	18079	77	0	0	0	0
GRANADA	Gabias (Las)	18905	673	648	64	108	476
GRANADA	Gójar	18084	35	25	0	0	25
GRANADA	Granada	18087	11010	8235	2782	1634	3.819
GRANADA	Guadahortuna	18088	182	0	0	0	0
GRANADA	Guadix	18089	722	669	91	45	533
GRANADA	Guajares (Los)	18906	1	0	0	0	0
GRANADA	Gualchos	18093	190	160	0	0	160
GRANADA	Güejar Sierra	18094	39	27	0	0	27
GRANADA	Huéscar	18098	393	356	37	21	298
GRANADA	Huétor Tájar	18100	168	41	1	4	36
GRANADA	Huétor Vega	18101	15	5	4	0	1
GRANADA	Illora	18102	120	95	0	0	95
GRANADA	Iznalloz	18105	4	0	0	0	0
GRANADA	Jayena	18107	26	22	0	0	22
GRANADA	Jete	18109	57	34	15	0	19
GRANADA	Láchar	18115	15	0	0	0	0
GRANADA	Lanjarón	18116	4	0	0	0	0
GRANADA	Loja	18122	598	539	155	42	342
GRANADA	Malahá (La)	18126	18	18	0	0	18
GRANADA	Maracena	18127	289	0	0	0	0
GRANADA	Marchal	18128	29	10	0	0	10
GRANADA	Molvízar	18133	86	13	0	0	13
GRANADA	Monachil	18134	1	0	0	0	0
GRANADA	Montefrío	18135	13	0	0	0	0
GRANADA	Montillana	18137	4	0	0	0	0
GRANADA	Moraleda de Zafayona	18138	43	35	15	0	20

GRANADA	Motril	18140	1178	1163	417	91	655
GRANADA	Murtas	18141	24	22	4	8	10
GRANADA	Nevada	18903	3	3	0	0	3
GRANADA	Nigüelas	18143	27	0	0	0	0
GRANADA	Ogíjares	18145	930	247	76	0	171
GRANADA	Orce	18146	52	50	0	0	50
GRANADA	Otívar	18148	1	0	0	0	0
GRANADA	Otura	18149	2	0	0	0	0
GRANADA	Padul	18150	2	0	0	0	0
GRANADA	Pedro Martínez	18152	15	15	0	0	15
GRANADA	Peligros	18153	1	0	0	0	0
GRANADA	Peza (La)	18154	61	54	0	0	54
GRANADA	Pinos Puente	18158	437	405	31	8	366
GRANADA	Polícar	18161	3	2	0	0	2
GRANADA	Polopos	18162	51	45	4	12	29
GRANADA	Puebla de Don Fadrique	18164	12	9	5	0	4
GRANADA	Pulianas	18165	102	95	30	0	65
GRANADA	Purullena	18167	44	37	1	0	36
GRANADA	Rubite	18170	17	0	0	0	0
GRANADA	Salar	18171	38	11	0	0	11
GRANADA	Salobrefña	18173	248	202	37	5	160
GRANADA	Santa Fe	18175	402	333	122	10	201
GRANADA	Sorvilán	18177	1	0	0	0	0
GRANADA	Torre-Cardela	18178	24	20	7	3	10
GRANADA	Ugíjar	18182	10	2	0	0	2
GRANADA	Valderrubio	18914	24	20	0	0	20
GRANADA	Valle del Zalabí	18902	4	4	1	0	3
GRANADA	Valle (El)	18907	26	16	0	0	16
GRANADA	Vegas del Genil	18911	1	0	0	0	0
GRANADA	Vélez de Benaudalla	18184	10	0	0	0	0
GRANADA	Villanueva Mesía	18188	34	24	4	2	18
GRANADA	Víznar	18189	12	6	0	0	6
GRANADA	Zafarraya	18192	12	0	0	0	0
GRANADA	Zubia (La)	18193	325	295	109	23	163
GRANADA	Zújar	18194	13	0	0	0	0
<b>GRANADA</b>	<b>Total</b>		<b>23.463</b>	<b>17.517</b>	<b>4.781</b>	<b>2.081</b>	<b>10.655</b>
HUELVA	Alájar	21001	10	0	0	0	0
HUELVA	Aljaraque	21002	74	50	50	0	0
HUELVA	Almonaster la Real	21004	32	20	0	0	20
HUELVA	Almonte	21005	1046	939	258	26	655
HUELVA	Alosno	21006	100	76	32	0	44
HUELVA	Aracena	21007	795	778	268	0	510
HUELVA	Aroche	21008	76	53	0	0	53
HUELVA	Arroyomolinos de León	21009	2	1	1	0	0

HUELVA	Ayamonte	21010	623	593	120	57	416
HUELVA	Beas	21011	40	38	38	0	0
HUELVA	Bollullos Par del Condado	21013	352	325	68	9	248
HUELVA	Bonares	21014	187	1	0	0	1
HUELVA	Cala	21016	10	6	0	0	6
HUELVA	Calañas	21017	40	20	19	0	1
HUELVA	Campillo (El)	21018	109	105	58	1	46
HUELVA	Campofrío	21019	25	2	0	0	2
HUELVA	Cañaveral de León	21020	16	0	0	0	0
HUELVA	Cartaya	21021	453	412	61	9	342
HUELVA	Cerro de Andévalo (El)	21023	23	18	0	0	18
HUELVA	Corteconcepción	21024	8	8	0	3	5
HUELVA	Cortegana	21025	81	74	23	0	51
HUELVA	Escacena del Campo	21032	25	1	0	0	1
HUELVA	Galaroza	21034	1	0	0	0	0
HUELVA	Gibraleón	21035	148	35	10	0	25
HUELVA	Granado (El)	21037	4	0	0	0	0
HUELVA	Higuera de la Sierra	21038	2	2	0	0	2
HUELVA	Hinojos	21040	103	97	9	7	81
HUELVA	Huelva	21041	4642	4289	1054	896	2.339
HUELVA	Isla Cristina	21042	1969	1800	111	8	1.681
HUELVA	Jabugo	21043	69	1	0	0	1
HUELVA	Lepe	21044	847	764	434	1	329
HUELVA	Lucena del Puerto	21046	1	0	0	0	0
HUELVA	Manzanilla	21047	38	0	0	0	0
HUELVA	Minas de Riotinto	21049	68	62	4	0	58
HUELVA	Nerva	21052	133	123	29	9	85
HUELVA	Niebla	21053	230	0	0	0	0
HUELVA	Palma del Condado (La)	21054	323	302	92	0	210
HUELVA	Palos de la Frontera	21055	722	694	40	92	562
HUELVA	Paterna del Campo	21056	30	0	0	0	0
HUELVA	Puebla de Guzmán	21058	210	190	54	2	134
HUELVA	Puerto Moral	21059	1	0	0	0	0
HUELVA	Punta Umbría	21060	1641	1587	296	195	1.096
HUELVA	San Bartolomé de la Torre	21063	89	29	12	0	17
HUELVA	San Juan del Puerto	21064	534	485	121	1	363
HUELVA	San Silvestre de Guzmán	21066	11	0	0	0	0
HUELVA	Santa Ana la Real	21067	9	3	1	0	2
HUELVA	Santa Bárbara de Casa	21068	7	0	0	0	0
HUELVA	Trigueros	21070	9	0	0	0	0
HUELVA	Valverde del Camino	21072	111	67	2	1	64
HUELVA	Villalba del Alcor	21074	10	1	0	0	1
HUELVA	Villanueva de las Cruces	21075	3	3	1	0	2
HUELVA	Zalamea la Real	21078	110	63	0	0	63



HUELVA	Zufre	21079	73	17	17	0	0
HUELVA	Total		16.275	14.134	3.283	1.317	9.534
JAÉN	Alcalá la Real	23002	298	286	87	25	174
JAÉN	Alcaudete	23003	14	13	9	0	4
JAÉN	Andújar	23005	736	725	184	65	476
JAÉN	Arjona	23006	20	14	0	0	14
JAÉN	Arjonilla	23007	29	0	0	0	0
JAÉN	Arquillos	23008	22	0	0	0	0
JAÉN	Arroyo del Ojanco	23905	185	40	4	0	36
JAÉN	Baeza	23009	9	7	5	0	2
JAÉN	Bailén	23010	20	0	0	0	0
JAÉN	Baños de la Encina	23011	151	143	6	4	133
JAÉN	Beas de Segura	23012	41	0	0	0	0
JAÉN	Begíjar	23014	89	0	0	0	0
JAÉN	Bélmez de la Moraleda	23015	21	0	0	0	0
JAÉN	Cambil	23018	26	0	0	0	0
JAÉN	Canena	23020	4	0	0	0	0
JAÉN	Carboneros	23021	6	2	2	0	0
JAÉN	Cárcheles	23901	77	60	0	0	60
JAÉN	Carolina (La)	23024	235	216	35	47	134
JAÉN	Castillo de Locubín	23026	4	0	0	0	0
JAÉN	Cazalilla	23027	14	0	0	0	0
JAÉN	Cazorla	23028	82	78	0	0	78
JAÉN	Chilluévar	23030	10	0	0	0	0
JAÉN	Fuensanta de Martos	23034	22	20	0	10	10
JAÉN	Guardia de Jaén (La)	23038	6	3	0	0	3
JAÉN	Guarromán	23039	47	46	15	2	29
JAÉN	Huelma	23044	137	0	0	0	0
JAÉN	Iruela (La)	23047	14	14	14	0	0
JAÉN	Iznatoraf	23048	2	0	0	0	0
JAÉN	Jabalquinto	23049	64	61	38	3	20
JAÉN	Jaén	23050	5822	5734	974	239	4.521
JAÉN	Jimena	23052	6	0	0	0	0
JAÉN	Jódar	23053	149	121	14	0	107
JAÉN	Lahiguera	23040	9	0	0	0	0
JAÉN	Linares	23055	770	703	194	45	464
JAÉN	Mancha Real	23058	202	80	0	0	80
JAÉN	Marmolejo	23059	25	18	0	0	18
JAÉN	Martos	23060	323	2	0	0	2
JAÉN	Mengíbar	23061	44	0	0	0	0
JAÉN	Peal de Becerro	23066	57	56	23	0	33
JAÉN	Porcuna	23069	57	30	0	0	30
JAÉN	Puente de Génave	23071	85	54	1	0	53
JAÉN	Puerta de Segura (La)	23072	18	11	0	0	11

JAÉN	Quesada	23073	10	0	0	0	0
JAÉN	Santiago-Pontones	23904	4	0	0	0	0
JAÉN	Segura de la Sierra	23081	116	4	0	0	4
JAÉN	Siles	23082	4	1	0	0	1
JAÉN	Sorihuela del Guadalimar	23084	9	8	0	0	8
JAÉN	Torredelcampo	23086	28	23	0	0	23
JAÉN	Torredonjimeno	23087	103	71	3	0	68
JAÉN	Torreperogil	23088	155	11	0	0	11
JAÉN	Úbeda	23092	560	551	178	1	372
JAÉN	Vilches	23094	3	0	0	0	0
JAÉN	Villacarrillo	23095	79	66	24	1	41
JAÉN	Villanueva de la Reina	23096	5	4	2	1	1
JAÉN	Villanueva del Arzobispo	23097	73	60	9	0	51
JAÉN	Villares (Los)	23099	1	0	0	0	0
<b>JAÉN</b>	<b>Total</b>		<b>11.102</b>	<b>9.336</b>	<b>1.821</b>	<b>443</b>	<b>7.072</b>
MÁLAGA	Alameda	29001	61	60	0	1	59
MÁLAGA	Alfarnate	29003	5	0	0	0	0
MÁLAGA	Alfarnatejo	29004	7	4	0	0	4
MÁLAGA	Algarrobo	29005	271	0	0	0	0
MÁLAGA	Algatocín	29006	13	10	0	0	10
MÁLAGA	Alhaurín de la Torre	29007	1933	164	9	0	155
MÁLAGA	Alhaurín el Grande	29008	68	0	0	0	0
MÁLAGA	Almáchar	29009	143	136	0	0	136
MÁLAGA	Almargen	29010	40	31	0	0	31
MÁLAGA	Almogía	29011	41	33	0	0	33
MÁLAGA	Álora	29012	14	0	0	0	0
MÁLAGA	Alpandeire	29014	5	0	0	0	0
MÁLAGA	Antequera	29015	884	859	173	38	648
MÁLAGA	Archidona	29017	33	0	0	0	0
MÁLAGA	Ardales	29018	102	51	1	0	50
MÁLAGA	Arriate	29020	33	32	0	0	32
MÁLAGA	Benalmádena	29025	569	502	205	2	295
MÁLAGA	Benamargosa	29026	43	35	0	0	35
MÁLAGA	Benarrabá	29029	3	0	0	0	0
MÁLAGA	Borge (El)	29030	1	0	0	0	0
MÁLAGA	Campillos	29032	66	50	0	0	50
MÁLAGA	Canillas de Aceituno	29033	14	13	0	0	13
MÁLAGA	Cártama	29038	346	293	182	1	110
MÁLAGA	Casabermeja	29039	72	45	0	0	45
MÁLAGA	Casares	29041	396	343	86	1	256
MÁLAGA	Coín	29042	3	0	0	0	0
MÁLAGA	Colmenar	29043	18	16	1	0	15
MÁLAGA	Cómpeta	29045	41	27	0	0	27
MÁLAGA	Cortes de la Frontera	29046	28	21	10	0	11

MÁLAGA	Cuevas Bajas	29047	39	24	0	0	24
MÁLAGA	Cuevas de San Marcos	29049	47	1	0	0	1
MÁLAGA	Estepona	29051	3559	2462	732	11	1.719
MÁLAGA	Fuengirola	29054	1175	858	319	0	539
MÁLAGA	Fuente de Piedra	29055	12	11	0	0	11
MÁLAGA	Gaucín	29056	45	44	6	0	38
MÁLAGA	Humilladero	29059	140	131	0	9	122
MÁLAGA	Istán	29061	94	83	0	0	83
MÁLAGA	Iznate	29062	3	3	0	0	3
MÁLAGA	Jimera de Líbar	29063	13	12	0	0	12
MÁLAGA	Júzcar	29065	10	8	0	2	6
MÁLAGA	Málaga	29067	47298	19399	5220	1251	12.928
MÁLAGA	Manilva	29068	125	0	0	0	0
MÁLAGA	Marbella	29069	2086	555	1	63	491
MÁLAGA	Mijas	29070	2093	926	510	4	412
MÁLAGA	Moclinejo	29071	1	0	0	0	0
MÁLAGA	Mollina	29072	30	30	0	0	30
MÁLAGA	Monda	29073	2	0	0	0	0
MÁLAGA	Nerja	29075	470	289	201	0	88
MÁLAGA	Ojén	29076	6	5	0	1	4
MÁLAGA	Pizarra	29080	258	139	0	0	139
MÁLAGA	Rincón de la Victoria	29082	1035	966	328	5	633
MÁLAGA	Riogordo	29083	15	15	0	3	12
MÁLAGA	Ronda	29084	587	337	101	0	236
MÁLAGA	Sayalonga	29086	26	23	0	0	23
MÁLAGA	Sierra de Yeguas	29088	51	12	0	0	12
MÁLAGA	Teba	29089	13	13	0	0	13
MÁLAGA	Tolox	29090	1	0	0	0	0
MÁLAGA	Torremolinos	29901	2868	2344	574	91	1.679
MÁLAGA	Torrox	29091	74	73	0	0	73
MÁLAGA	Totalán	29092	18	11	0	0	11
MÁLAGA	Valle de Abdalajís	29093	6	0	0	0	0
MÁLAGA	Vélez-Málaga	29094	936	564	104	2	458
MÁLAGA	Villanueva de Algaidas	29095	33	18	9	0	9
MÁLAGA	Villanueva de la Concepción	29902	12	12	0	0	12
MÁLAGA	Villanueva del Rosario	29096	85	45	0	0	45
MÁLAGA	Villanueva del Trabuco	29097	72	65	0	13	52
MÁLAGA	Viñuela	29099	33	28	0	5	23
MÁLAGA	Yunquera	29100	39	20	0	0	20
<b>MÁLAGA</b>	<b>Total</b>		<b>68.663</b>	<b>32.251</b>	<b>8.772</b>	<b>1.503</b>	<b>21.976</b>
SEVILLA	Aguadulce	41001	45	46	1	0	45
SEVILLA	Alanís	41002	32	27	22	3	2
SEVILLA	Albaida del Aljarafe	41003	99	71	0	0	71
SEVILLA	Alcalá de Guadaíra	41004	2698	2593	1325	21	1.247

SEVILLA	Alcalá del Río	41005	1	0	0	0	0
SEVILLA	Alcolea del Río	41006	136	56	0	0	56
SEVILLA	Algaba (La)	41007	608	426	57	0	369
SEVILLA	Almensilla	41010	6	0	0	0	0
SEVILLA	Arahal	41011	601	561	434	3	124
SEVILLA	Aznalcóllar	41013	182	49	17	0	32
SEVILLA	Benacazón	41015	148	144	0	1	143
SEVILLA	Bollullos de la Mitación	41016	75	72	0	0	72
SEVILLA	Bormujos	41017	546	506	0	29	477
SEVILLA	Brenes	41018	398	369	23	0	346
SEVILLA	Cabezas de San Juan (Las)	41020	811	717	286	0	431
SEVILLA	Camas	41021	1637	1149	456	18	675
SEVILLA	Campana (La)	41022	30	0	0	0	0
SEVILLA	Cantillana	41023	223	49	22	0	27
SEVILLA	Cañada Rosal	41901	8	5	0	0	5
SEVILLA	Carmona	41024	13	0	0	0	0
SEVILLA	Carrión de los Céspedes	41025	30	27	1	0	26
SEVILLA	Casariche	41026	182	87	0	0	87
SEVILLA	Castiblanco de los Arroyos	41027	322	301	38	9	254
SEVILLA	Castilleja de Guzmán	41028	14	0	0	0	0
SEVILLA	Castilleja de la Cuesta	41029	1218	1089	249	7	833
SEVILLA	Castilleja del Campo	41030	3	0	0	0	0
SEVILLA	Castillo de las Guardas (El)	41031	8	8	6	1	1
SEVILLA	Cazalla de la Sierra	41032	147	113	0	0	113
SEVILLA	Constantina	41033	58	51	7	0	44
SEVILLA	Coria del Río	41034	556	210	28	5	177
SEVILLA	Coronil (El)	41036	383	0	0	0	0
SEVILLA	Cuervo de Sevilla (El)	41903	44	41	21	0	20
SEVILLA	Dos Hermanas	41038	72	0	0	0	0
SEVILLA	Écija	41039	1094	848	201	61	586
SEVILLA	Espartinas	41040	121	42	0	0	42
SEVILLA	Estepa	41041	428	390	139	18	233
SEVILLA	Fuentes de Andalucía	41042	514	2	0	0	2
SEVILLA	Garrobo (El)	41043	8	7	0	0	7
SEVILLA	Gelves	41044	125	127	24	0	103
SEVILLA	Gerena	41045	41	38	38	0	0
SEVILLA	Gines	41047	54	42	1	0	41
SEVILLA	Guadalcanal	41048	42	35	16	5	14
SEVILLA	Guillena	41049	343	322	1	0	321
SEVILLA	Herrera	41050	636	615	194	6	415
SEVILLA	Huévar del Aljarafe	41051	95	0	0	0	0
SEVILLA	Isla Mayor	41902	172	164	77	1	86
SEVILLA	Lantejuela	41052	60	58	0	0	58
SEVILLA	Lebrija	41053	1930	1812	617	229	966

SEVILLA	Lora de Estepa	41054	39	39	0	11	28
SEVILLA	Lora del Río	41055	243	225	102	0	123
SEVILLA	Luisiana (La)	41056	82	0	0	0	0
SEVILLA	Mairena del Alcor	41058	292	251	4	15	232
SEVILLA	Mairena del Aljarafe	41059	3358	2965	917	161	1.887
SEVILLA	Marchena	41060	421	381	91	29	261
SEVILLA	Marinaleda	41061	62	0	0	0	0
SEVILLA	Martín de la Jara	41062	81	0	0	0	0
SEVILLA	Molares (Los)	41063	162	128	20	0	108
SEVILLA	Montellano	41064	31	30	30	0	0
SEVILLA	Morón de la Frontera	41065	691	669	383	40	246
SEVILLA	Navas de la Concepción (Las)	41066	67	46	22	1	23
SEVILLA	Olivares	41067	27	25	23	0	2
SEVILLA	Osuna	41068	754	478	59	0	419
SEVILLA	Palacios y Villafranca (Los)	41069	2150	2135	965	89	1.081
SEVILLA	Palmar de Troya	41904	15	12	0	0	12
SEVILLA	Palomares del Río	41070	46	45	27	0	18
SEVILLA	Paradas	41071	72	70	0	0	70
SEVILLA	Pedrera	41072	304	114	103	11	0
SEVILLA	Pedroso (El)	41073	125	93	15	0	78
SEVILLA	Peñaflor	41074	27	22	1	2	19
SEVILLA	Pilas	41075	371	344	108	31	205
SEVILLA	Pruna	41076	119	110	6	0	104
SEVILLA	Puebla de Cazalla (La)	41077	254	249	133	4	112
SEVILLA	Puebla de los Infantes (La)	41078	217	211	45	24	142
SEVILLA	Puebla del Río (La)	41079	601	6	6	0	0
SEVILLA	Rinconada (La)	41081	3379	3264	1186	94	1.984
SEVILLA	Roda de Andalucía (La)	41082	99	88	11	0	77
SEVILLA	Ronquillo (El)	41083	5	0	0	0	0
SEVILLA	Rubio (El)	41084	122	112	0	0	112
SEVILLA	Salteras	41085	4	0	0	0	0
SEVILLA	San Juan de Aznalfarache	41086	503	377	0	0	377
SEVILLA	San Nicolás del Puerto	41088	30	24	2	0	22
SEVILLA	Sanlúcar la Mayor	41087	724	382	2	46	334
SEVILLA	Santiponce	41089	803	718	373	0	345
SEVILLA	Saucejo (El)	41090	147	117	66	0	51
SEVILLA	Sevilla	41091	64056	56204	18679	804	36.721
SEVILLA	Tocina	41092	25	23	3	0	20
SEVILLA	Tomares	41093	1767	1773	820	175	778
SEVILLA	Umbrete	41094	404	349	131	0	218
SEVILLA	Utrera	41095	1169	756	581	0	175
SEVILLA	Valencina de la Concepción	41096	162	132	40	1	91
SEVILLA	Villamanrique de la Condesa	41097	154	105	3	0	102
SEVILLA	Villanueva de San Juan	41100	15	13	0	0	13

SEVILLA	Villanueva del Ariscal	41098	91	74	53	1	20
SEVILLA	Villanueva del Río y Minas	41099	68	59	0	0	59
SEVILLA	Villaverde del Río	41101	132	124	63	0	61
SEVILLA	Viso del Alcor (EI)	41102	33	25	0	0	25
SEVILLA	Total		101.500	86.636	29.374	1.956	55.306
Total			331.391	256.258	76.043	14.848	165.367

Fecha de Ejecución del informe: 07-11-2023

rdv-rmdvp-or

Página 1 de 1