



## Edad actual del Demandante

Consejería de Fomento, Articulación del Territorio y Vivienda

### RMDVP edad actual del demandante (inscripciones)

Registros Municipales de Demandantes de Vivienda Protegida

Se han aplicado los siguientes filtros:

Fecha de Solicitud está entre: 01/01/2009 y 30/11/2023

Provincias: ALMERÍA, CÁDIZ, CÓRDOBA, GRANADA, HUELVA, JAÉN, MÁLAGA, SEVILLA

Municipios:

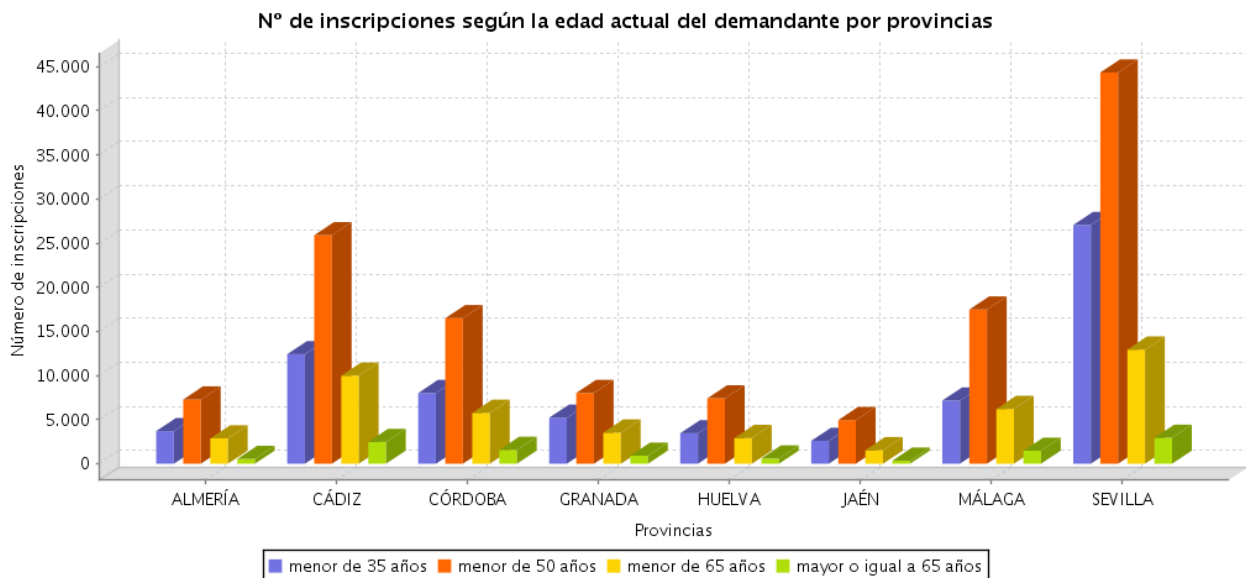

Provincia	Municipio	Código INE	menor de 35 años	% <35	menor de 50 años	% <50	menor de 65 años	% <65%	mayor o igual a 65 años	% >65%	Nº de inscripciones
ALMERÍA	Abla	04001	1	50	0		1	50	0		2
ALMERÍA	Albox	04006	22	25,88	43	50,59	17	20	3	3,53	85
ALMERÍA	Almería	04013	2360	27,93	4275	50,59	1510	17,87	305	3,61	8450
ALMERÍA	Antas	04016	1	11,11	5	55,56	3	33,33	0		9
ALMERÍA	Arboleas	04017	33	43,42	33	43,42	7	9,21	3	3,95	76
ALMERÍA	Armuña de Almanzora	04018	7	36,84	10	52,63	2	10,53	0		19
ALMERÍA	Bayarque	04021	2	28,57	1	14,29	4	57,14	0		7
ALMERÍA	Benahadux	04024	20	34,48	33	56,9	3	5,17	2	3,45	58
ALMERÍA	Berja	04029	9	37,5	9	37,5	5	20,83	1	4,17	24
ALMERÍA	Canjáyar	04030	7	25	15	53,57	5	17,86	1	3,57	28

ALMERÍA	Chirivel	04037	1	33,33	2	66,67	0		0		3
ALMERÍA	Ejido (El)	04902	260	17,92	740	51	399	27,5	52	3,58	1451
ALMERÍA	Gádor	04047	37	34,91	48	45,28	17	16,04	4	3,77	106
ALMERÍA	Huércal de Almería	04052	10	27,78	21	58,33	4	11,11	1	2,78	36
ALMERÍA	Huércal-Overa	04053	115	24,84	208	44,92	113	24,41	27	5,83	463
ALMERÍA	Laroya	04056	1	100	0		0		0		1
ALMERÍA	Macael	04062	9	34,62	10	38,46	4	15,38	3	11,54	26
ALMERÍA	Mojonera (La)	04903	2	11,11	11	61,11	5	27,78	0		18
ALMERÍA	Níjar	04066	141	19,34	406	55,69	159	21,81	23	3,16	729
ALMERÍA	Olula del Río	04069	50	29,24	76	44,44	36	21,05	9	5,26	171
ALMERÍA	Oria	04070	7	18,42	23	60,53	7	18,42	1	2,63	38
ALMERÍA	Pechina	04074	34	20,99	89	54,94	33	20,37	6	3,7	162
ALMERÍA	Rioja	04078	9	22,5	19	47,5	11	27,5	1	2,5	40
ALMERÍA	Roquetas de Mar	04079	285	20,11	712	50,25	352	24,84	68	4,8	1417
ALMERÍA	Sierro	04084	4	26,67	7	46,67	3	20	1	6,67	15
ALMERÍA	Sorbas	04086	8	10,53	53	69,74	11	14,47	4	5,26	76
ALMERÍA	Tabernas	04088	24	27,59	44	50,57	15	17,24	4	4,6	87
ALMERÍA	Taberno	04089	0		1	100	0		0		1
ALMERÍA	Tíjola	04092	9	19,57	24	52,17	11	23,91	2	4,35	46
ALMERÍA	Vélez-Blanco	04098	5	15,15	22	66,67	6	18,18	0		33
ALMERÍA	Vélez-Rubio	04099	17	38,64	17	38,64	8	18,18	2	4,55	44
ALMERÍA	Viator	04101	0		1	100	0		0		1
ALMERÍA	Vícar	04102	196	30,29	309	47,76	118	18,24	24	3,71	647
ALMERÍA	Zurgena	04103	10	38,46	9	34,62	6	23,08	1	3,85	26
<b>ALMERÍA</b>	<b>Total</b>		<b>3.696</b>	<b>25,68</b>	<b>7.276</b>	<b>50,55</b>	<b>2.875</b>	<b>19,97</b>	<b>548</b>	<b>3,81</b>	<b>14395</b>
CÁDIZ	Alcalá de los Gazules	11001	160	35,87	190	42,6	68	15,25	28	6,28	446
CÁDIZ	Alcalá del Valle	11002	79	34,35	125	54,35	23	10	3	1,3	230
CÁDIZ	Algar	11003	1	100	0		0		0		1
CÁDIZ	Algeciras	11004	937	22,73	1861	45,14	1057	25,64	268	6,5	4123
CÁDIZ	Algodonales	11005	1	25	1	25	2	50	0		4
CÁDIZ	Arcos de la Frontera	11006	147	25,13	296	50,6	121	20,68	21	3,59	585
CÁDIZ	Barbate	11007	112	30,6	162	44,26	75	20,49	17	4,64	366
CÁDIZ	Barrios (Los)	11008	286	25,11	662	58,12	164	14,4	27	2,37	1139
CÁDIZ	Benalup-Casas Viejas	11901	78	29,89	151	57,85	29	11,11	3	1,15	261
CÁDIZ	Benaocaz	11009	13	46,43	12	42,86	3	10,71	0		28
CÁDIZ	Bornos	11010	139	34,58	201	50	53	13,18	9	2,24	402
CÁDIZ	Cádiz	11012	2625	21,07	6318	50,71	2782	22,33	734	5,89	12459
CÁDIZ	Castellar de la Frontera	11013	135	35,9	177	47,07	60	15,96	4	1,06	376
CÁDIZ	Chiclana de la Frontera	11015	1348	25,23	2672	50,01	1060	19,84	263	4,92	5343
CÁDIZ	Chipiona	11016	261	36,35	342	47,63	98	13,65	17	2,37	718
CÁDIZ	Conil de la Frontera	11014	644	26,48	1273	52,34	429	17,64	86	3,54	2432
CÁDIZ	Espera	11017	94	44,55	93	44,08	22	10,43	2	,95	211
CÁDIZ	Jimena de la Frontera	11021	104	27,37	189	49,74	76	20	11	2,89	380
CÁDIZ	Línea de la Concepción (La)	11022	469	30,43	642	41,66	340	22,06	90	5,84	1541
CÁDIZ	Medina-Sidonia	11023	18	12,24	84	57,14	40	27,21	5	3,4	147

CÁDIZ	Olvera	11024	37	19,07	113	58,25	36	18,56	8	4,12	194
CÁDIZ	Paterna de Rivera	11025	50	38,46	61	46,92	14	10,77	5	3,85	130
CÁDIZ	Prado del Rey	11026	3	8,11	26	70,27	5	13,51	3	8,11	37
CÁDIZ	Puerto de Santa María (El)	11027	642	25,07	1216	47,48	548	21,4	155	6,05	2561
CÁDIZ	Puerto Real	11028	534	24,11	1260	56,88	337	15,21	84	3,79	2215
CÁDIZ	Rota	11030	632	32,48	947	48,66	297	15,26	70	3,6	1946
CÁDIZ	San Fernando	11031	812	15,94	2986	58,63	1015	19,93	280	5,5	5093
CÁDIZ	San José del Valle	11902	82	37,61	86	39,45	40	18,35	10	4,59	218
CÁDIZ	San Roque	11033	468	26,76	821	46,94	380	21,73	80	4,57	1749
CÁDIZ	Sanlúcar de Barrameda	11032	483	26,95	898	50,11	329	18,36	82	4,58	1792
CÁDIZ	Tarifa	11035	690	26,31	1544	58,86	321	12,24	68	2,59	2623
CÁDIZ	Ubrique	11038	79	30,27	127	48,66	46	17,62	9	3,45	261
CÁDIZ	Vejer de la Frontera	11039	239	34,19	338	48,35	100	14,31	22	3,15	699
CÁDIZ	Villamartín	11041	17	34	23	46	9	18	1	2	50
<b>CÁDIZ</b>	<b>Total</b>		<b>12.419</b>	<b>24,47</b>	<b>25.897</b>	<b>51,02</b>	<b>9.979</b>	<b>19,66</b>	<b>2.465</b>	<b>4,86</b>	<b>50760</b>
CÓRDOBA	Adamuz	14001	7	38,89	7	38,89	4	22,22	0		18
CÓRDOBA	Aguilar de la Frontera	14002	66	30,28	127	58,26	20	9,17	5	2,29	218
CÓRDOBA	Alcaracejos	14003	17	27,87	32	52,46	10	16,39	2	3,28	61
CÓRDOBA	Añora	14006	15	55,56	12	44,44	0		0		27
CÓRDOBA	Baena	14007	236	44,36	213	40,04	65	12,22	18	3,38	532
CÓRDOBA	Belalcázar	14008	1	100	0		0		0		1
CÓRDOBA	Belmez	14009	0		6	66,67	3	33,33	0		9
CÓRDOBA	Benamejí	14010	51	30,72	78	46,99	33	19,88	4	2,41	166
CÓRDOBA	Bujalance	14012	19	12,67	86	57,33	38	25,33	7	4,67	150
CÓRDOBA	Cabra	14013	81	25,39	152	47,65	71	22,26	15	4,7	319
CÓRDOBA	Cardeña	14016	2	10,53	17	89,47	0		0		19
CÓRDOBA	Carlota (La)	14017	30	15,15	109	55,05	48	24,24	11	5,56	198
CÓRDOBA	Carpio (El)	14018	6	15,79	15	39,47	14	36,84	3	7,89	38
CÓRDOBA	Córdoba	14021	5883	24,29	12692	52,41	4386	18,11	1257	5,19	24218
CÓRDOBA	Doña Mencía	14022	16	13,33	78	65	25	20,83	1	,83	120
CÓRDOBA	Dos Torres	14023	1	50	0		1	50	0		2
CÓRDOBA	Encinas Reales	14024	1	25	1	25	2	50	0		4
CÓRDOBA	Espejo	14025	2	4,08	34	69,39	10	20,41	3	6,12	49
CÓRDOBA	Fernán-Núñez	14027	17	20,73	45	54,88	19	23,17	1	1,22	82
CÓRDOBA	Fuente Carreteros	14901	2	40	2	40	1	20	0		5
CÓRDOBA	Fuente Obejuna	14029	5	10,87	28	60,87	11	23,91	2	4,35	46
CÓRDOBA	Granjuela (La)	14032	0		0		1	100	0		1
CÓRDOBA	Hinojosa del Duque	14035	49	20,25	151	62,4	39	16,12	3	1,24	242
CÓRDOBA	Homachuelos	14036	146	53,68	94	34,56	29	10,66	3	1,1	272
CÓRDOBA	Iznájar	14037	4	36,36	5	45,45	2	18,18	0		11
CÓRDOBA	Lucena	14038	358	28,71	552	44,27	257	20,61	80	6,42	1247
CÓRDOBA	Luque	14039	15	23,81	39	61,9	9	14,29	0		63
CÓRDOBA	Montalbán de Córdoba	14040	36	37,5	48	50	12	12,5	0		96
CÓRDOBA	Montilla	14042	55	20,45	148	55,02	50	18,59	16	5,95	269
CÓRDOBA	Montoro	14043	101	24,75	183	44,85	91	22,3	33	8,09	408

CÓRDOBA	Monturque	14044	2	25	5	62,5	1	12,5	0		8
CÓRDOBA	Moriles	14045	21	47,73	16	36,36	6	13,64	1	2,27	44
CÓRDOBA	Nueva Carteya	14046	71	27,52	151	58,53	32	12,4	4	1,55	258
CÓRDOBA	Palenciana	14048	0		20	66,67	6	20	4	13,33	30
CÓRDOBA	Palma del Río	14049	200	24,27	450	54,61	148	17,96	26	3,16	824
CÓRDOBA	Peñarroya-Pueblonuevo	14052	45	23,2	115	59,28	28	14,43	6	3,09	194
CÓRDOBA	Posadas	14053	61	30,05	118	58,13	20	9,85	4	1,97	203
CÓRDOBA	Pozoblanco	14054	31	33,7	31	33,7	26	28,26	4	4,35	92
CÓRDOBA	Priego de Córdoba	14055	24	32	23	30,67	25	33,33	3	4	75
CÓRDOBA	Puente Genil	14056	81	26,82	147	48,68	63	20,86	11	3,64	302
CÓRDOBA	Rambla (La)	14057	3	75	0		1	25	0		4
CÓRDOBA	Rute	14058	37	27,41	65	48,15	25	18,52	8	5,93	135
CÓRDOBA	Santaella	14060	46	22,89	121	60,2	25	12,44	9	4,48	201
CÓRDOBA	Victoria (La)	14065	2	22,22	5	55,56	2	22,22	0		9
CÓRDOBA	Villa del Río	14066	77	31,56	118	48,36	35	14,34	14	5,74	244
CÓRDOBA	Villafranca de Córdoba	14067	36	25,53	78	55,32	24	17,02	3	2,13	141
CÓRDOBA	Villaharta	14068	2	15,38	7	53,85	4	30,77	0		13
CÓRDOBA	Villanueva de Córdoba	14069	27	35,53	31	40,79	17	22,37	1	1,32	76
CÓRDOBA	Villaralto	14072	1	14,29	6	85,71	0		0		7
CÓRDOBA	Villaviciosa de Córdoba	14073	8	13,79	21	36,21	27	46,55	2	3,45	58
CÓRDOBA	Viso (El)	14074	10	55,56	5	27,78	3	16,67	0		18
CÓRDOBA	Zuheros	14075	1	8,33	7	58,33	2	16,67	2	16,67	12
CÓRDOBA	Total		8.008	25,15	16.494	51,8	5.771	18,13	1.566	4,92	31839
GRANADA	Agrón	18001	6	46,15	7	53,85	0		0		13
GRANADA	Albuñol	18006	4	26,67	8	53,33	3	20	0		15
GRANADA	Alfacar	18011	8	38,1	8	38,1	5	23,81	0		21
GRANADA	Alicún de Ortega	18015	17	36,17	24	51,06	6	12,77	0		47
GRANADA	Almuñécar	18017	23	11,68	144	73,1	30	15,23	0		197
GRANADA	Alquife	18018	1	100	0		0		0		1
GRANADA	Armillá	18021	278	22,46	558	45,07	319	25,77	83	6,7	1238
GRANADA	Atarfe	18022	11	19,3	19	33,33	23	40,35	4	7,02	57
GRANADA	Baza	18023	406	32,32	525	41,8	272	21,66	53	4,22	1256
GRANADA	Beas de Guadix	18025	2	22,22	6	66,67	1	11,11	0		9
GRANADA	Benalúa	18027	6	54,55	4	36,36	0		1	9,09	11
GRANADA	Benamaurel	18029	31	41,89	35	47,3	7	9,46	1	1,35	74
GRANADA	Cájar	18036	1	50	1	50	0		0		2
GRANADA	Castilléjar	18045	9	90	0		1	10	0		10
GRANADA	Chauchina	18059	9	25	18	50	7	19,44	2	5,56	36
GRANADA	Chimeneas	18061	7	50	5	35,71	2	14,29	0		14
GRANADA	Churriana de la Vega	18062	11	16,92	32	49,23	20	30,77	2	3,08	65
GRANADA	Cijuela	18048	0		1	100	0		0		1
GRANADA	Cuevas del Campo	18912	1	8,33	6	50	4	33,33	1	8,33	12
GRANADA	Cúllar	18056	42	43,3	47	48,45	7	7,22	1	1,03	97
GRANADA	Cúllar Vega	18057	74	32,17	104	45,22	32	13,91	20	8,7	230
GRANADA	Dílar	18068	24	40,68	28	47,46	7	11,86	0		59

GRANADA	Dúrcal	18071	3	11,54	15	57,69	6	23,08	2	7,69	26
GRANADA	Escúzar	18072	8	44,44	4	22,22	2	11,11	4	22,22	18
GRANADA	Ferreira	18074	2	66,67	1	33,33	0		0		3
GRANADA	Gabias (Las)	18905	207	31,32	266	40,24	154	23,3	34	5,14	661
GRANADA	Gójar	18084	11	44	6	24	7	28	1	4	25
GRANADA	Granada	18087	2504	30,02	3790	45,44	1600	19,18	446	5,35	8340
GRANADA	Guadix	18089	179	26,56	355	52,67	113	16,77	27	4,01	674
GRANADA	Gualchos	18093	37	23,13	77	48,13	36	22,5	10	6,25	160
GRANADA	Gúejar Sierra	18094	10	37,04	11	40,74	6	22,22	0		27
GRANADA	Huéscar	18098	70	19,55	187	52,23	82	22,91	19	5,31	358
GRANADA	Huétor Tájar	18100	8	19,51	27	65,85	6	14,63	0		41
GRANADA	Huétor Vega	18101	2	40	2	40	1	20	0		5
GRANADA	Illora	18102	46	48,42	37	38,95	12	12,63	0		95
GRANADA	Jayena	18107	7	31,82	8	36,36	7	31,82	0		22
GRANADA	Jete	18109	13	38,24	11	32,35	9	26,47	1	2,94	34
GRANADA	Loja	18122	188	34,18	230	41,82	108	19,64	24	4,36	550
GRANADA	Malahá (La)	18126	8	44,44	6	33,33	4	22,22	0		18
GRANADA	Marchal	18128	1	10	7	70	2	20	0		10
GRANADA	Molvizar	18133	6	46,15	6	46,15	1	7,69	0		13
GRANADA	Moraleda de Zafayona	18138	13	37,14	17	48,57	4	11,43	1	2,86	35
GRANADA	Motril	18140	373	31,66	581	49,32	182	15,45	42	3,57	1178
GRANADA	Murtas	18141	5	22,73	12	54,55	4	18,18	1	4,55	22
GRANADA	Nevada	18903	0		2	66,67	1	33,33	0		3
GRANADA	Ogijares	18145	102	41,3	58	23,48	47	19,03	40	16,19	247
GRANADA	Orce	18146	17	34	23	46	7	14	3	6	50
GRANADA	Pedro Martínez	18152	3	20	7	46,67	4	26,67	1	6,67	15
GRANADA	Peza (La)	18154	12	22,22	32	59,26	9	16,67	1	1,85	54
GRANADA	Pinos Puente	18158	136	33,58	148	36,54	90	22,22	31	7,65	405
GRANADA	Polícar	18161	0		2	100	0		0		2
GRANADA	Polopos	18162	8	17,78	25	55,56	10	22,22	2	4,44	45
GRANADA	Puebla de Don Fadrique	18164	3	33,33	1	11,11	3	33,33	2	22,22	9
GRANADA	Pulianas	18165	33	34,38	44	45,83	15	15,63	4	4,17	96
GRANADA	Purullena	18167	12	32,43	21	56,76	3	8,11	1	2,7	37
GRANADA	Salar	18171	6	54,55	5	45,45	0		0		11
GRANADA	Salobreña	18173	53	25,98	94	46,08	54	26,47	3	1,47	204
GRANADA	Santa Fe	18175	73	21,92	157	47,15	81	24,32	22	6,61	333
GRANADA	Torre-Cardela	18178	8	40	8	40	3	15	1	5	20
GRANADA	Ugijar	18182	0		2	100	0		0		2
GRANADA	Valderrubio	18914	12	60	6	30	1	5	1	5	20
GRANADA	Valle del Zalabí	18902	4	100	0		0		0		4
GRANADA	Valle (El)	18907	7	43,75	8	50	0		1	6,25	16
GRANADA	Villanueva Mesía	18188	15	62,5	3	12,5	6	25	0		24
GRANADA	Víznar	18189	0		4	66,67	2	33,33	0		6
GRANADA	Zubia (La)	18193	45	15	132	44	100	33,33	23	7,67	300
<b>GRANADA</b>	<b>Total</b>		<b>5.221</b>	<b>29,53</b>	<b>8.018</b>	<b>45,34</b>	<b>3.528</b>	<b>19,95</b>	<b>916</b>	<b>5,18</b>	<b>17683</b>

HUELVA	Aljaraque	21002	12	24	17	34	18	36	3	6	50
HUELVA	Almonaster la Real	21004	0		16	80	4	20	0		20
HUELVA	Almonte	21005	263	27,95	468	49,73	186	19,77	24	2,55	941
HUELVA	Alosno	21006	25	32,89	37	48,68	12	15,79	2	2,63	76
HUELVA	Aracena	21007	186	23,85	414	53,08	148	18,97	32	4,1	780
HUELVA	Aroche	21008	9	16,98	33	62,26	10	18,87	1	1,89	53
HUELVA	Arroyomolinos de León	21009	0		1	100	0		0		1
HUELVA	Ayamonte	21010	145	24,09	289	48,01	124	20,6	44	7,31	602
HUELVA	Beas	21011	7	18,42	20	52,63	10	26,32	1	2,63	38
HUELVA	Bollullos Par del Condado	21013	45	13,68	166	50,46	100	30,4	18	5,47	329
HUELVA	Bonares	21014	1	100	0		0		0		1
HUELVA	Cala	21016	2	33,33	1	16,67	3	50	0		6
HUELVA	Calañas	21017	10	50	8	40	2	10	0		20
HUELVA	Campillo (El)	21018	32	30,48	52	49,52	15	14,29	6	5,71	105
HUELVA	Campofrío	21019	0		2	100	0		0		2
HUELVA	Cartaya	21021	83	20,15	225	54,61	94	22,82	10	2,43	412
HUELVA	Cerro de Andévalo (El)	21023	3	16,67	11	61,11	3	16,67	1	5,56	18
HUELVA	Corteconcepción	21024	3	37,5	2	25	3	37,5	0		8
HUELVA	Cortegana	21025	27	35,06	33	42,86	13	16,88	4	5,19	77
HUELVA	Escacena del Campo	21032	0		1	100	0		0		1
HUELVA	Gibraleón	21035	13	37,14	17	48,57	5	14,29	0		35
HUELVA	Higuera de la Sierra	21038	0		2	100	0		0		2
HUELVA	Hinojos	21040	15	15,46	41	42,27	36	37,11	5	5,15	97
HUELVA	Huelva	21041	1033	23,79	2135	49,16	969	22,31	206	4,74	4343
HUELVA	Isla Cristina	21042	311	17,21	1052	58,22	371	20,53	73	4,04	1807
HUELVA	Jabugo	21043	1	100	0		0		0		1
HUELVA	Lepe	21044	265	29,71	402	45,07	197	22,09	28	3,14	892
HUELVA	Minas de Riotinto	21049	12	19,35	40	64,52	9	14,52	1	1,61	62
HUELVA	Nerva	21052	30	24,39	57	46,34	27	21,95	9	7,32	123
HUELVA	Palma del Condado (La)	21054	76	24,92	154	50,49	63	20,66	12	3,93	305
HUELVA	Palos de la Frontera	21055	171	24,64	402	57,93	103	14,84	18	2,59	694
HUELVA	Puebla de Guzmán	21058	86	45,26	76	40	24	12,63	4	2,11	190
HUELVA	Punta Umbria	21060	376	23,63	887	55,75	264	16,59	64	4,02	1591
HUELVA	San Bartolomé de la Torre	21063	10	34,48	11	37,93	6	20,69	2	6,9	29
HUELVA	San Juan del Puerto	21064	158	32,58	238	49,07	72	14,85	17	3,51	485
HUELVA	Santa Ana la Real	21067	1	33,33	0		1	33,33	1	33,33	3
HUELVA	Valverde del Camino	21072	18	26,87	42	62,69	6	8,96	1	1,49	67
HUELVA	Villaiba del Alcor	21074	1	100	0		0		0		1
HUELVA	Villanueva de las Cruces	21075	1	33,33	1	33,33	0		1	33,33	3
HUELVA	Zalamea la Real	21078	5	7,94	41	65,08	13	20,63	4	6,35	63
HUELVA	Zúfre	21079	8	47,06	7	41,18	2	11,76	0		17
HUELVA	Total		3.444	24	7.401	51,57	2.913	20,3	592	4,13	14350
JAÉN	Alcalá la Real	23002	71	24,83	142	49,65	66	23,08	7	2,45	286
JAÉN	Alcaudete	23003	11	84,62	1	7,69	1	7,69	0		13
JAÉN	Andújar	23005	247	33,88	305	41,84	150	20,58	27	3,7	729

JAÉN	Arjona	23006	2	14,29	9	64,29	3	21,43	0		14
JAÉN	Arroyo del Ojanco	23905	22	55	17	42,5	1	2,5	0		40
JAÉN	Baeza	23009	1	14,29	5	71,43	0		1	14,29	7
JAÉN	Baños de la Encina	23011	42	29,37	81	56,64	16	11,19	4	2,8	143
JAÉN	Carboneros	23021	1	50	1	50	0		0		2
JAÉN	Cárcheles	23901	34	56,67	18	30	7	11,67	1	1,67	60
JAÉN	Carolina (La)	23024	49	22,69	124	57,41	33	15,28	10	4,63	216
JAÉN	Cazorla	23028	9	11,54	39	50	24	30,77	6	7,69	78
JAÉN	Fuensanta de Martos	23034	4	20	13	65	3	15	0		20
JAÉN	Guardia de Jaén (La)	23038	0		2	66,67	1	33,33	0		3
JAÉN	Guarromán	23039	19	41,3	14	30,43	11	23,91	2	4,35	46
JAÉN	Inuela (La)	23047	4	28,57	6	42,86	4	28,57	0		14
JAÉN	Jabalquinto	23049	25	40,98	29	47,54	7	11,48	0		61
JAÉN	Jaén	23050	1530	26,57	3249	56,42	788	13,68	192	3,33	5759
JAÉN	Jódar	23053	54	44,63	51	42,15	12	9,92	4	3,31	121
JAÉN	Linares	23055	220	29,61	292	39,3	185	24,9	46	6,19	743
JAÉN	Mancha Real	23058	14	17,5	39	48,75	23	28,75	4	5	80
JAÉN	Marmolejo	23059	6	33,33	10	55,56	1	5,56	1	5,56	18
JAÉN	Martos	23060	0		2	100	0		0		2
JAÉN	Peal de Becerro	23066	11	18,97	29	50	16	27,59	2	3,45	58
JAÉN	Porcuna	23069	3	10	17	56,67	9	30	1	3,33	30
JAÉN	Puente de Génave	23071	15	27,78	26	48,15	12	22,22	1	1,85	54
JAÉN	Puerta de Segura (La)	23072	3	27,27	7	63,64	1	9,09	0		11
JAÉN	Segura de la Sierra	23081	0		3	75	1	25	0		4
JAÉN	Siles	23082	0		1	100	0		0		1
JAÉN	Sorihuela del Guadalimar	23084	0		5	62,5	3	37,5	0		8
JAÉN	Torredelcampo	23086	3	13,04	17	73,91	3	13,04	0		23
JAÉN	Torredonjimeno	23087	18	25	37	51,39	14	19,44	3	4,17	72
JAÉN	Torreperogil	23088	3	27,27	6	54,55	2	18,18	0		11
JAÉN	Úbeda	23092	132	23,87	299	54,07	98	17,72	24	4,34	553
JAÉN	Villacarrillo	23095	24	36,36	27	40,91	13	19,7	2	3,03	66
JAÉN	Villanueva de la Reina	23096	0		4	100	0		0		4
JAÉN	Villanueva del Arzobispo	23097	15	25	20	33,33	22	36,67	3	5	60
<b>JAÉN</b>	<b>Total</b>		<b>2.592</b>	<b>27,55</b>	<b>4.947</b>	<b>52,57</b>	<b>1.530</b>	<b>16,26</b>	<b>341</b>	<b>3,62</b>	<b>9410</b>
MÁLAGA	Alameda	29001	18	30	34	56,67	7	11,67	1	1,67	60
MÁLAGA	Alfarnatejo	29004	1	25	3	75	0		0		4
MÁLAGA	Algatocín	29006	3	30	6	60	0		1	10	10
MÁLAGA	Alhaurín de la Torre	29007	38	23,17	88	53,66	33	20,12	5	3,05	164
MÁLAGA	Almáchar	29009	40	29,41	92	67,65	3	2,21	1	,74	136
MÁLAGA	Almargen	29010	9	29,03	19	61,29	3	9,68	0		31
MÁLAGA	Almogía	29011	6	18,18	18	54,55	8	24,24	1	3,03	33
MÁLAGA	Antequera	29015	243	28,26	438	50,93	152	17,67	27	3,14	860
MÁLAGA	Ardales	29018	13	25,49	33	64,71	4	7,84	1	1,96	51
MÁLAGA	Arriate	29020	5	15,63	20	62,5	7	21,88	0		32
MÁLAGA	Benalmádena	29025	89	17,73	205	40,84	145	28,88	63	12,55	502

MÁLAGA	Benamargosa	29026	3	8,57	25	71,43	7	20	0		35
MÁLAGA	Campillos	29032	11	22	25	50	11	22	3	6	50
MÁLAGA	Canillas de Aceituno	29033	4	30,77	6	46,15	3	23,08	0		13
MÁLAGA	Cártama	29038	146	49,83	112	38,23	27	9,22	8	2,73	293
MÁLAGA	Casabermeja	29039	3	6,67	35	77,78	7	15,56	0		45
MÁLAGA	Casares	29041	92	26,36	181	51,86	61	17,48	15	4,3	349
MÁLAGA	Colmenar	29043	3	18,75	8	50	4	25	1	6,25	16
MÁLAGA	Cómpeta	29045	8	29,63	12	44,44	7	25,93	0		27
MÁLAGA	Cortes de la Frontera	29046	5	23,81	13	61,9	3	14,29	0		21
MÁLAGA	Cuevas Bajas	29047	7	29,17	14	58,33	3	12,5	0		24
MÁLAGA	Cuevas de San Marcos	29049	0		1	100	0		0		1
MÁLAGA	Estepona	29051	661	26,85	1274	51,75	428	17,38	99	4,02	2462
MÁLAGA	Fuengirola	29054	187	21,47	396	45,46	202	23,19	86	9,87	871
MÁLAGA	Fuente de Piedra	29055	0		9	81,82	2	18,18	0		11
MÁLAGA	Gaucín	29056	18	40,91	18	40,91	7	15,91	1	2,27	44
MÁLAGA	Humilladero	29059	30	22,9	70	53,44	23	17,56	8	6,11	131
MÁLAGA	Istán	29061	12	14,46	57	68,67	12	14,46	2	2,41	83
MÁLAGA	Iznate	29062	1	33,33	1	33,33	1	33,33	0		3
MÁLAGA	Jimera de Líbar	29063	3	25	7	58,33	2	16,67	0		12
MÁLAGA	Júzcar	29065	1	12,5	5	62,5	1	12,5	1	12,5	8
MÁLAGA	Málaga	29067	4108	21,18	10746	55,39	3681	18,97	865	4,46	19400
MÁLAGA	Marbella	29069	39	7,03	349	62,88	145	26,13	22	3,96	555
MÁLAGA	Mijas	29070	266	28,69	434	46,82	202	21,79	25	2,7	927
MÁLAGA	Mollina	29072	7	23,33	18	60	4	13,33	1	3,33	30
MÁLAGA	Nerja	29075	63	21,8	155	53,63	58	20,07	13	4,5	289
MÁLAGA	Ojén	29076	1	20	4	80	0		0		5
MÁLAGA	Pizarra	29080	21	15,11	84	60,43	27	19,42	7	5,04	139
MÁLAGA	Rincón de la Victoria	29082	243	25,16	483	50	190	19,67	50	5,18	966
MÁLAGA	Riogordo	29083	3	20	10	66,67	1	6,67	1	6,67	15
MÁLAGA	Ronda	29084	48	14,08	182	53,37	100	29,33	11	3,23	341
MÁLAGA	Sayalonga	29086	13	56,52	6	26,09	4	17,39	0		23
MÁLAGA	Sierra de Yeguas	29088	3	25	6	50	3	25	0		12
MÁLAGA	Teba	29089	2	15,38	10	76,92	1	7,69	0		13
MÁLAGA	Torremolinos	29901	495	20,71	1294	54,14	470	19,67	131	5,48	2390
MÁLAGA	Torrox	29091	11	15,07	51	69,86	11	15,07	0		73
MÁLAGA	Totalán	29092	4	36,36	5	45,45	2	18,18	0		11
MÁLAGA	Vélez-Málaga	29094	133	23,58	313	55,5	96	17,02	22	3,9	564
MÁLAGA	Villanueva de Algaidas	29095	10	55,56	4	22,22	3	16,67	1	5,56	18
MÁLAGA	Villanueva de la Concepción	29902	3	25	6	50	3	25	0		12
MÁLAGA	Villanueva del Rosario	29096	13	28,89	25	55,56	7	15,56	0		45
MÁLAGA	Villanueva del Trabuco	29097	4	6,15	44	67,69	17	26,15	0		65
MÁLAGA	Viñuela	29099	8	28,57	16	57,14	4	14,29	0		28
MÁLAGA	Yunquera	29100	4	20	10	50	5	25	1	5	20
MÁLAGA	Total		7.162	22,16	17.480	54,08	6.207	19,2	1.474	4,56	32323
SEVILLA	Aguadulce	41001	11	23,91	25	54,35	8	17,39	2	4,35	46



SEVILLA	Alanís	41002	10	37,04	12	44,44	3	11,11	2	7,41	27
SEVILLA	Albaida del Aljarafe	41003	11	15,49	53	74,65	7	9,86	0		71
SEVILLA	Alcalá de Guadaíra	41004	933	34,85	1169	43,67	455	17	120	4,48	2677
SEVILLA	Alcolea del Río	41006	10	17,86	40	71,43	6	10,71	0		56
SEVILLA	Algaba (La)	41007	122	28,64	219	51,41	72	16,9	13	3,05	426
SEVILLA	Arahal	41011	369	63,18	154	26,37	52	8,9	9	1,54	584
SEVILLA	Aznalcóllar	41013	15	30,61	29	59,18	5	10,2	0		49
SEVILLA	Benacazón	41015	10	6,94	119	82,64	15	10,42	0		144
SEVILLA	Bollullos de la Mitación	41016	8	11,11	55	76,39	6	8,33	3	4,17	72
SEVILLA	Bormujos	41017	114	22,53	323	63,83	57	11,26	12	2,37	506
SEVILLA	Brenes	41018	102	27,64	197	53,39	60	16,26	10	2,71	369
SEVILLA	Cabezas de San Juan (Las)	41020	244	34,03	343	47,84	109	15,2	21	2,93	717
SEVILLA	Camas	41021	292	25,35	579	50,26	222	19,27	59	5,12	1152
SEVILLA	Cantillana	41023	16	32,65	26	53,06	4	8,16	3	6,12	49
SEVILLA	Cañada Rosal	41901	0		5	100	0		0		5
SEVILLA	Carrión de los Céspedes	41025	4	14,81	11	40,74	9	33,33	3	11,11	27
SEVILLA	Casariche	41026	5	5,75	64	73,56	13	14,94	5	5,75	87
SEVILLA	Castilblanco de los Arroyos	41027	73	24,25	149	49,5	64	21,26	15	4,98	301
SEVILLA	Castilleja de la Cuesta	41029	336	30,77	619	56,68	107	9,8	30	2,75	1092
SEVILLA	Castillo de las Guardas (El)	41031	1	12,5	4	50	3	37,5	0		8
SEVILLA	Cazalla de la Sierra	41032	30	26,55	65	57,52	17	15,04	1	,88	113
SEVILLA	Constantina	41033	12	23,53	21	41,18	14	27,45	4	7,84	51
SEVILLA	Coria del Río	41034	59	28,1	73	34,76	60	28,57	18	8,57	210
SEVILLA	Cuervo de Sevilla (El)	41903	10	24,39	23	56,1	7	17,07	1	2,44	41
SEVILLA	Écija	41039	270	31,69	397	46,6	149	17,49	36	4,23	852
SEVILLA	Espartinas	41040	5	11,9	32	76,19	5	11,9	0		42
SEVILLA	Estepa	41041	151	38,62	155	39,64	77	19,69	8	2,05	391
SEVILLA	Fuentes de Andalucía	41042	0		1	50	1	50	0		2
SEVILLA	Garrobo (El)	41043	2	28,57	2	28,57	2	28,57	1	14,29	7
SEVILLA	Gelves	41044	49	38,58	62	48,82	14	11,02	2	1,57	127
SEVILLA	Gerena	41045	14	36,84	17	44,74	6	15,79	1	2,63	38
SEVILLA	Gines	41047	10	23,81	20	47,62	8	19,05	4	9,52	42
SEVILLA	Guadalcanal	41048	11	31,43	15	42,86	7	20	2	5,71	35
SEVILLA	Guillena	41049	63	19,57	216	67,08	36	11,18	7	2,17	322
SEVILLA	Herrera	41050	167	27,15	326	53,01	104	16,91	18	2,93	615
SEVILLA	Isla Mayor	41902	50	30,49	76	46,34	33	20,12	5	3,05	164
SEVILLA	Lantejuela	41052	23	39,66	29	50	6	10,34	0		58
SEVILLA	Lebrija	41053	603	32,95	818	44,7	349	19,07	60	3,28	1830
SEVILLA	Lora de Estepa	41054	5	12,82	24	61,54	10	25,64	0		39
SEVILLA	Lora del Río	41055	101	44,89	88	39,11	34	15,11	2	,89	225
SEVILLA	Mairena del Alcor	41058	60	23,9	159	63,35	23	9,16	9	3,59	251
SEVILLA	Mairena del Aljarafe	41059	943	31,58	1617	54,15	353	11,82	73	2,44	2986
SEVILLA	Marchena	41060	93	24,09	192	49,74	84	21,76	17	4,4	386
SEVILLA	Molares (Los)	41063	45	35,16	72	56,25	11	8,59	0		128
SEVILLA	Montellano	41064	16	53,33	12	40	2	6,67	0		30

SEVILLA	Morón de la Frontera	41065	247	36,76	277	41,22	119	17,71	29	4,32	672
SEVILLA	Navas de la Concepción (Las)	41066	20	42,55	20	42,55	7	14,89	0		47
SEVILLA	Olivares	41067	12	48	12	48	1	4	0		25
SEVILLA	Osuna	41068	138	28,87	231	48,33	89	18,62	20	4,18	478
SEVILLA	Palacios y Villafranca (Los)	41069	1028	47,35	810	37,31	281	12,94	52	2,4	2171
SEVILLA	Palmar de Troya	41904	10	83,33	2	16,67	0		0		12
SEVILLA	Palomares del Río	41070	19	42,22	21	46,67	3	6,67	2	4,44	45
SEVILLA	Paradas	41071	20	28,57	38	54,29	12	17,14	0		70
SEVILLA	Pedrera	41072	49	42,98	46	40,35	16	14,04	3	2,63	114
SEVILLA	Pedroso (El)	41073	30	32,26	36	38,71	26	27,96	1	1,08	93
SEVILLA	Peñaflor	41074	8	34,78	12	52,17	3	13,04	0		23
SEVILLA	Pilas	41075	82	23,84	170	49,42	80	23,26	12	3,49	344
SEVILLA	Pruna	41076	48	43,64	51	46,36	11	10	0		110
SEVILLA	Puebla de Cazalla (La)	41077	103	41,2	95	38	42	16,8	10	4	250
SEVILLA	Puebla de los Infantes (La)	41078	65	30,52	118	55,4	25	11,74	5	2,35	213
SEVILLA	Puebla del Río (La)	41079	0		4	66,67	2	33,33	0		6
SEVILLA	Rinconada (La)	41081	1286	39,04	1478	44,87	419	12,72	111	3,37	3294
SEVILLA	Roda de Andalucía (La)	41082	32	36,36	38	43,18	17	19,32	1	1,14	88
SEVILLA	Rubio (El)	41084	67	59,82	34	30,36	10	8,93	1	,89	112
SEVILLA	San Juan de Aznalfarache	41086	47	12,47	209	55,44	92	24,4	29	7,69	377
SEVILLA	San Nicolás del Puerto	41088	6	25	11	45,83	4	16,67	3	12,5	24
SEVILLA	Sanlúcar la Mayor	41087	87	22,77	209	54,71	71	18,59	15	3,93	382
SEVILLA	Santiponce	41089	182	25,35	410	57,1	107	14,9	19	2,65	718
SEVILLA	Saucejo (El)	41090	59	50,43	39	33,33	17	14,53	2	1,71	117
SEVILLA	Sevilla	41091	16683	29,49	29583	52,29	8346	14,75	1962	3,47	56574
SEVILLA	Tocina	41092	6	26,09	15	65,22	2	8,7	0		23
SEVILLA	Tomares	41093	621	34,63	937	52,26	199	11,1	36	2,01	1793
SEVILLA	Umbrete	41094	120	33,52	188	52,51	40	11,17	10	2,79	358
SEVILLA	Utrera	41095	341	45,11	272	35,98	111	14,68	32	4,23	756
SEVILLA	Valencina de la Concepción	41096	45	34,09	62	46,97	21	15,91	4	3,03	132
SEVILLA	Villamanrique de la Condesa	41097	17	16,19	68	64,76	19	18,1	1	,95	105
SEVILLA	Villanueva de San Juan	41100	5	38,46	3	23,08	4	30,77	1	7,69	13
SEVILLA	Villanueva del Ariscal	41098	33	44,59	34	45,95	6	8,11	1	1,35	74
SEVILLA	Villanueva del Río y Minas	41099	11	18,64	34	57,63	10	16,95	4	6,78	59
SEVILLA	Villaverde del Río	41101	45	36,29	53	42,74	23	18,55	3	2,42	124
SEVILLA	Viso del Alcor (El)	41102	6	24	12	48	7	28	0		25
SEVILLA	Total		27.056	31	44.339	50,81	12.931	14,82	2.945	3,37	87271
	Total		69.598	26,97	131.852	51,1	45.734	17,72	10.847	4,2	258031