



IPREM familiar de demandantes

Consejería de Fomento, Articulación del Territorio y Vivienda

RMDVP IPREM familiar de demandantes (inscripciones)

Registros Municipales de Demandantes de Vivienda Protegida

Se han aplicado los siguientes filtros:

01/01/2009

Fecha de Solicitud está entre: y 30/11/2023

Provincias: ALMERÍA, CÁDIZ, CÓRDOBA, GRANADA, HUELVA, JAÉN, MÁLAGA, SEVILLA

Municipios:

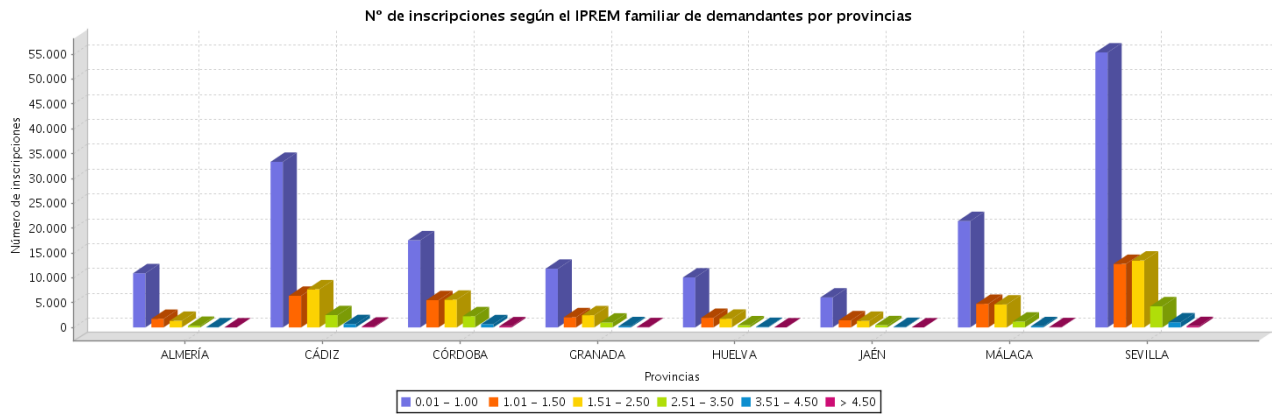

Provincia	Municipio	Código INE	0 - 1,00		1,01 - 1,50		1,51 - 2,50		2,51 - 3,50		3,51 - 4,50		> 4,50		Nº de inscripciones
			IPREM	%	IPREM	%	IPREM	%	IPREM	%	IPREM	%	IPREM	%	
ALMERÍA	Abia	04001	1	50	1	50	0		0		0		0		2
ALMERÍA	Albox	04006	46	54,12	22	25,88	14	16,47	3	3,53	0		0		85
ALMERÍA	Almería	04013	6224	73,66	1059	12,53	886	10,49	237	2,8	36	,43	8	,09	8450
ALMERÍA	Antas	04016	8	88,89	0		1	11,11	0		0		0		9
ALMERÍA	Arboleas	04017	57	75	8	10,53	11	14,47	0		0		0		76
ALMERÍA	Armuña de Almanzora	04018	14	73,68	2	10,53	2	10,53	1	5,26	0		0		19
ALMERÍA	Bayarque	04021	3	42,86	0		3	42,86	1	14,29	0		0		7
ALMERÍA	Benahadux	04024	33	56,9	9	15,52	12	20,69	3	5,17	1	1,72	0		58
ALMERÍA	Berja	04029	17	70,83	4	16,67	1	4,17	2	8,33	0		0		24
ALMERÍA	Canjáyar	04030	23	82,14	1	3,57	4	14,29	0		0		0		28
ALMERÍA	Chirivel	04037	2	66,67	1	33,33	0		0		0		0		3
ALMERÍA	Ejido (El)	04902	1252	86,29	134	9,24	57	3,93	6	,41	2	,14	0		1451
ALMERÍA	Gádor	04047	71	66,98	16	15,09	15	14,15	3	2,83	1	,94	0		106
ALMERÍA	Huércal de Almería	04052	18	50	7	19,44	10	27,78	1	2,78	0		0		36
ALMERÍA	Huércal-Overa	04053	365	78,83	53	11,45	33	7,13	10	2,16	0		2	,43	463
ALMERÍA	Laroya	04056	1	100	0		0		0		0		0		1
ALMERÍA	Macael	04062	26	100	0		0		0		0		0		26
ALMERÍA	Mojonera (La)	04903	10	55,56	4	22,22	4	22,22	0		0		0		18
ALMERÍA	Níjar	04066	639	87,65	55	7,54	29	3,98	5	,69	1	,14	0		729
ALMERÍA	Olula del Río	04069	111	64,91	30	17,54	20	11,7	8	4,68	1	,58	1	,58	171
ALMERÍA	Oria	04070	32	84,21	1	2,63	5	13,16	0		0		0		38
ALMERÍA	Pechina	04074	108	66,67	31	19,14	20	12,35	3	1,85	0		0		162

ALMERÍA	Rioja	04078	34	85	5	12,5	1	2,5	0		0		0		40
ALMERÍA	Roquetas de Mar	04079	1133	79,96	163	11,5	94	6,63	24	1,69	3	,21	0		1417
ALMERÍA	Sierro	04084	9	60	1	6,67	4	26,67	1	6,67	0		0		15
ALMERÍA	Sorbas	04086	51	67,11	15	19,74	9	11,84	1	1,32	0		0		76
ALMERÍA	Tabernas	04088	43	49,43	21	24,14	20	22,99	3	3,45	0		0		87
ALMERÍA	Taberno	04089	1	100	0		0		0		0		0		1
ALMERÍA	Tijola	04092	37	80,43	6	13,04	2	4,35	0		1	2,17	0		46
ALMERÍA	Vélez-Blanco	04098	23	69,7	3	9,09	5	15,15	1	3,03	1	3,03	0		33
ALMERÍA	Vélez-Rubio	04099	32	72,73	5	11,36	6	13,64	1	2,27	0		0		44
ALMERÍA	Viator	04101	0		0		0		1	100	0		0		1
ALMERÍA	Vícar	04102	475	73,42	89	13,76	75	11,59	6	,93	2	,31	0		647
ALMERÍA	Zurgena	04103	21	80,77	2	7,69	3	11,54	0		0		0		26
ALMERÍA	Total		10.920	75,86	1.748	12,14	1.346	9,35	321	2,23	49	,34	11	,08	14395
CÁDIZ	Alcalá de los Gazules	11001	326	73,09	66	14,8	50	11,21	3	,67	1	,22	0		446
CÁDIZ	Alcalá del Valle	11002	197	85,65	12	5,22	20	8,7	1	,43	0		0		230
CÁDIZ	Algar	11003	1	100	0		0		0		0		0		1
CÁDIZ	Algeciras	11004	3299	80,01	467	11,33	288	6,99	55	1,33	13	,32	1	,02	4123
CÁDIZ	Algodonales	11005	4	100	0		0		0		0		0		4
CÁDIZ	Aros de la Frontera	11006	458	78,29	82	14,02	37	6,32	6	1,03	1	,17	1	,17	585
CÁDIZ	Barbate	11007	291	79,51	22	6,01	36	9,84	10	2,73	6	1,64	1	,27	366
CÁDIZ	Barrios (Los)	11008	703	61,72	180	15,8	196	17,21	50	4,39	7	,61	3	,26	1139
CÁDIZ	Benalup-Casas Viejas	11901	188	72,03	44	16,86	26	9,96	3	1,15	0		0		261
CÁDIZ	Benaocaz	11009	17	60,71	3	10,71	4	14,29	2	7,14	2	7,14	0		28
CÁDIZ	Bornos	11010	358	89,05	23	5,72	14	3,48	6	1,49	1	,25	0		402
CÁDIZ	Cádiz	11012	7099	56,98	1440	11,56	2498	20,05	1035	8,31	302	2,42	85	,68	12459
CÁDIZ	Castellar de la Frontera	11013	216	57,45	64	17,02	68	18,09	20	5,32	8	2,13	0		376
CÁDIZ	Chiclana de la Frontera	11015	4216	78,91	513	9,6	470	8,8	110	2,06	30	,56	4	,07	5343
CÁDIZ	Chipiona	11016	525	73,12	73	10,17	82	11,42	25	3,48	9	1,25	4	,56	718
CÁDIZ	Conil de la Frontera	11014	1589	65,26	288	11,83	378	15,52	128	5,26	46	1,89	6	,25	2432
CÁDIZ	Espera	11017	162	76,78	21	9,95	22	10,43	5	2,37	1	,47	0		211
CÁDIZ	Jimena de la Frontera	11021	204	53,68	82	21,58	73	19,21	15	3,95	4	1,05	2	,53	380
CÁDIZ	Línea de la Concepción (La)	11022	1103	71,58	198	12,85	182	11,81	43	2,79	8	,52	7	,45	1541
CÁDIZ	Medina-Sidonia	11023	80	54,42	37	25,17	29	19,73	1	,68	0		0		147
CÁDIZ	Olvera	11024	141	72,68	29	14,95	20	10,31	4	2,06	0		0		194
CÁDIZ	Palerna de Rivera	11025	89	68,46	19	14,62	14	10,77	7	5,38	1	,77	0		130
CÁDIZ	Prado del Rey	11026	24	64,86	7	18,92	5	13,51	1	2,7	0		0		37
CÁDIZ	Puerto de Santa María (El)	11027	1648	64,35	373	14,56	403	15,74	112	4,37	23	,9	2	,08	2561
CÁDIZ	Puerto Real	11028	1434	64,74	311	14,04	372	16,79	82	3,7	14	,63	2	,09	2215
CÁDIZ	Rota	11030	1220	62,69	262	13,46	330	16,96	103	5,29	28	1,44	3	,15	1946
CÁDIZ	San Fernando	11031	2920	57,33	778	15,28	1045	20,52	288	5,65	48	,94	14	,27	5093
CÁDIZ	San José del Valle	11902	156	71,56	29	13,3	24	11,01	6	2,75	3	1,38	0		218
CÁDIZ	San Roque	11033	1177	67,3	254	14,52	244	13,95	63	3,6	9	,51	2	,11	1749
CÁDIZ	Sanlúcar de Barrameda	11032	1433	79,97	203	11,33	115	6,42	30	1,67	9	,5	2	,11	1792
CÁDIZ	Tarifa	11035	1390	52,99	372	14,18	497	18,95	232	8,84	98	3,74	34	1,3	2623
CÁDIZ	Ubrique	11038	184	70,5	29	11,11	39	14,94	8	3,07	1	,38	0		261
CÁDIZ	Vejer de la Frontera	11039	467	66,81	95	13,59	100	14,31	33	4,72	4	,57	0		699
CÁDIZ	Villamartín	11041	40	80	3	6	6	12	1	2	0		0		50
CÁDIZ	Total		33.359	65,72	6.379	12,57	7.687	15,14	2.488	4,9	677	1,33	173	,34	50760
CÓRDOBA	Adamuz	14001	17	94,44	0		0		1	5,56	0		0		18
CÓRDOBA	Aguilar de la Frontera	14002	166	76,15	31	14,22	20	9,17	1	,46	0		0		218
CÓRDOBA	Alcaracejos	14003	45	73,77	7	11,48	7	11,48	2	3,28	0		0		61
CÓRDOBA	Añora	14006	18	66,67	6	22,22	2	7,41	1	3,7	0		0		27
CÓRDOBA	Baena	14007	425	79,89	50	9,4	49	9,21	4	,75	4	,75	0		532
CÓRDOBA	Belalcázar	14008	1	100	0		0		0		0		0		1
CÓRDOBA	Belmez	14009	6	66,67	1	11,11	2	22,22	0		0		0		9
CÓRDOBA	Benamejí	14010	120	72,29	31	18,67	11	6,63	3	1,81	1	,6	0		166
CÓRDOBA	Bujalance	14012	65	43,33	33	22	39	26	11	7,33	1	,67	1	,67	150
CÓRDOBA	Cabra	14013	232	72,73	47	14,73	30	9,4	8	2,51	1	,31	1	,31	319
CÓRDOBA	Cardena	14016	6	31,58	7	36,84	6	31,58	0		0		0		19
CÓRDOBA	Carlota (La)	14017	110	55,56	56	28,28	27	13,64	5	2,53	0		0		198
CÓRDOBA	Carpio (El)	14018	26	68,42	7	18,42	5	13,16	0		0		0		38
CÓRDOBA	Córdoba	14021	12163	50,22	4335	17,9	4737	19,56	2119	8,75	633	2,61	231	,95	24218
CÓRDOBA	Doña Mencía	14022	72	60	28	23,33	20	16,67	0		0		0		120

CÓRDOBA	Dos Torres	14023	2	100	0	0	0	0	0	0	0	0	2		
CÓRDOBA	Encinas Reales	14024	0		1	25	3	75	0	0	0	0	4		
CÓRDOBA	Espejo	14025	25	51,02	13	26,53	8	16,33	2	4,08	0	1	2,04	49	
CÓRDOBA	Fernán-Núñez	14027	58	70,73	12	14,63	10	12,2	2	2,44	0	0	82		
CÓRDOBA	Fuente Carreteros	14901	2	40	2	40	0	0	0	1	20	0	5		
CÓRDOBA	Fuente Obejuna	14029	35	76,09	6	13,04	4	8,7	1	2,17	0	0	46		
CÓRDOBA	Granjuela (La)	14032	0		0		1	100	0	0	0	0	1		
CÓRDOBA	Hinojosa del Duque	14035	153	63,22	42	17,36	41	16,94	4	1,65	2	,83	0	242	
CÓRDOBA	Hornachuelos	14036	219	80,51	30	11,03	19	6,99	2	,74	0	2	,74	272	
CÓRDOBA	Iznájar	14037	6	54,55	2	18,18	3	27,27	0	0	0	0	11		
CÓRDOBA	Lucena	14038	966	77,47	151	12,11	113	9,06	13	1,04	4	,32	0	1247	
CÓRDOBA	Luque	14039	42	66,67	14	22,22	7	11,11	0	0	0	0	63		
CÓRDOBA	Montalbán de Córdoba	14040	75	78,13	6	6,25	10	10,42	4	4,17	1	1,04	0	96	
CÓRDOBA	Montilla	14042	201	74,72	37	13,75	26	9,67	5	1,86	0	0	269		
CÓRDOBA	Montoro	14043	233	57,11	88	21,57	69	16,91	10	2,45	6	1,47	2	,49	408
CÓRDOBA	Monturque	14044	5	62,5	2	25	0	0	1	12,5	0	0	8		
CÓRDOBA	Moriles	14045	36	81,82	3	6,82	3	6,82	2	4,55	0	0	44		
CÓRDOBA	Nueva Carteya	14046	197	76,36	31	12,02	21	8,14	6	2,33	3	1,16	0	258	
CÓRDOBA	Palenciana	14048	8	26,67	16	53,33	6	20	0	0	0	0	30		
CÓRDOBA	Palma del Río	14049	601	72,94	102	12,38	103	12,5	16	1,94	2	,24	0	824	
CÓRDOBA	Peñarroya-Pueblonuevo	14052	96	49,48	40	20,62	45	23,2	13	6,7	0	0	194		
CÓRDOBA	Posadas	14053	150	73,89	30	14,78	20	9,85	2	,99	0	1	,49	203	
CÓRDOBA	Pozoblanco	14054	67	72,83	17	18,48	7	7,61	1	1,09	0	0	92		
CÓRDOBA	Priego de Córdoba	14055	67	89,33	4	5,33	4	5,33	0	0	0	0	75		
CÓRDOBA	Puente Genil	14056	195	64,57	53	17,55	31	10,26	21	6,95	2	,66	0	302	
CÓRDOBA	Rambla (La)	14057	3	75	0		1	25	0	0	0	0	4		
CÓRDOBA	Rute	14058	103	76,3	18	13,33	11	8,15	2	1,48	1	,74	0	135	
CÓRDOBA	Santaella	14060	118	58,71	51	25,37	28	13,93	4	1,99	0	0	201		
CÓRDOBA	Victoria (La)	14065	8	88,89	0		1	11,11	0	0	0	0	9		
CÓRDOBA	Villa del Río	14066	191	78,28	32	13,11	20	8,2	1	,41	0	0	244		
CÓRDOBA	Villafraña de Córdoba	14067	95	67,38	26	18,44	16	11,35	3	2,13	1	,71	0	141	
CÓRDOBA	Villaharta	14068	8	61,54	2	15,38	3	23,08	0	0	0	0	13		
CÓRDOBA	Villanueva de Córdoba	14069	56	73,68	16	21,05	2	2,63	2	2,63	0	0	76		
CÓRDOBA	Villaralto	14072	3	42,86	4	57,14	0	0	0	0	0	0	7		
CÓRDOBA	Villaviciosa de Córdoba	14073	46	79,31	8	13,79	3	5,17	1	1,72	0	0	58		
CÓRDOBA	Viso (El)	14074	13	72,22	1	5,56	4	22,22	0	0	0	0	18		
CÓRDOBA	Zuheros	14075	9	75	1	8,33	2	16,67	0	0	0	0	12		
CÓRDOBA	Total		17.564	55.17	5.500	17.27	5.600	17.59	2.273	7.14	663	2.08	239	,75	31839
GRANADA	Agrón	18001	11	84,62	1	7,69	1	7,69	0	0	0	0	13		
GRANADA	Albuñol	18006	10	66,67	1	6,67	4	26,67	0	0	0	0	15		
GRANADA	Alfacar	18011	16	76,19	3	14,29	1	4,76	1	4,76	0	0	21		
GRANADA	Alicún de Ortega	18015	36	76,6	7	14,89	4	8,51	0	0	0	0	47		
GRANADA	Almuñécar	18017	94	47,72	54	27,41	44	22,34	4	2,03	1	,51	0	197	
GRANADA	Alquife	18018	1	100	0		0	0	0	0	0	0	1		
GRANADA	Armillá	18021	927	74,88	107	8,64	148	11,95	47	3,8	5	,4	4	,32	1238
GRANADA	Atarfe	18022	53	92,98	3	5,26	1	1,75	0	0	0	0	57		
GRANADA	Baza	18023	888	70,7	200	15,92	147	11,7	18	1,43	2	,16	1	,08	1256
GRANADA	Beas de Guadix	18025	9	100	0		0	0	0	0	0	0	9		
GRANADA	Benalúa	18027	10	90,91	1	9,09	0	0	0	0	0	0	11		
GRANADA	Benamaurel	18029	61	82,43	5	6,76	6	8,11	1	1,35	1	1,35	0	74	
GRANADA	Cájar	18036	2	100	0		0	0	0	0	0	0	2		
GRANADA	Castilléjar	18045	8	80	1	10	1	10	0	0	0	0	10		
GRANADA	Chauthina	18059	20	55,56	10	27,78	4	11,11	2	5,56	0	0	36		
GRANADA	Chimeneas	18061	14	100	0		0	0	0	0	0	0	14		
GRANADA	Churriana de la Vega	18062	32	49,23	15	23,08	17	26,15	1	1,54	0	0	65		
GRANADA	Cijuela	18048	1	100	0		0	0	0	0	0	0	1		
GRANADA	Cuevas del Campo	18912	8	66,67	1	8,33	2	16,67	1	8,33	0	0	12		
GRANADA	Cúllar	18056	79	81,44	7	7,22	10	10,31	1	1,03	0	0	97		
GRANADA	Cúllar Vega	18057	162	70,43	32	13,91	29	12,61	7	3,04	0	0	230		
GRANADA	Dílar	18068	55	93,22	0		4	6,78	0	0	0	0	59		
GRANADA	Dúrcal	18071	17	65,38	4	15,38	4	15,38	1	3,85	0	0	26		
GRANADA	Escúzar	18072	11	61,11	3	16,67	4	22,22	0	0	0	0	18		
GRANADA	Ferreira	18074	0		1	33,33	1	33,33	1	33,33	0	0	3		

GRANADA	Gabias (Las)	18905	382	57,79	138	20,88	124	18,76	15	2,27	2	,3	0		661
GRANADA	Gójar	18084	24	96	0		1	4	0		0		0		25
GRANADA	Granada	18087	5034	60,36	825	9,89	1414	16,95	784	9,4	222	2,66	61	,73	8340
GRANADA	Guadix	18089	452	67,06	88	13,06	100	14,84	25	3,71	7	1,04	2	,3	674
GRANADA	Gualchos	18093	124	77,5	16	10	11	6,88	8	5	1	,63	0		160
GRANADA	Gúejar Sierra	18094	24	88,89	1	3,7	2	7,41	0		0		0		27
GRANADA	Hués-car	18098	234	65,36	68	18,99	43	12,01	10	2,79	3	,84	0		358
GRANADA	Huétor Tájar	18100	16	39,02	13	31,71	12	29,27	0		0		0		41
GRANADA	Huétor Vega	18101	2	40	2	40	1	20	0		0		0		5
GRANADA	Illora	18102	89	93,68	4	4,21	2	2,11	0		0		0		95
GRANADA	Jayena	18107	22	100	0		0	0	0		0		0		22
GRANADA	Jete	18109	24	70,59	3	8,82	3	8,82	3	8,82	0		1	2,94	34
GRANADA	Loja	18122	445	80,91	49	8,91	50	9,09	4	,73	2	,36	0		550
GRANADA	Malahá (La)	18126	11	61,11	5	27,78	2	11,11	0		0		0		18
GRANADA	Marchal	18128	10	100	0		0	0	0		0		0		10
GRANADA	Molvizar	18133	13	100	0		0	0	0		0		0		13
GRANADA	Moraleda de Zafayona	18138	28	80	4	11,43	3	8,57	0		0		0		35
GRANADA	Motril	18140	796	67,57	201	17,06	144	12,22	34	2,89	3	,25	0		1178
GRANADA	Murtas	18141	22	100	0		0	0	0		0		0		22
GRANADA	Nevada	18903	2	66,67	1	33,33	0	0	0		0		0		3
GRANADA	Ogijares	18145	239	96,76	1	,4	7	2,83	0		0		0		247
GRANADA	Orce	18146	37	74	9	18	2	4	2	4	0		0		50
GRANADA	Pedro Martínez	18152	15	100	0		0	0	0		0		0		15
GRANADA	Peza (La)	18154	41	75,93	5	9,26	6	11,11	1	1,85	0		1	1,85	54
GRANADA	Pinos Puente	18158	370	91,36	24	5,93	10	2,47	1	,25	0		0		405
GRANADA	Polí-car	18161	1	50	1	50	0	0	0		0		0		2
GRANADA	Polopos	18162	27	60	11	24,44	7	15,56	0		0		0		45
GRANADA	Puebla de Don Fadrique	18164	7	77,78	2	22,22	0	0	0		0		0		9
GRANADA	Pullianas	18165	78	81,25	7	7,29	6	6,25	4	4,17	1	1,04	0		96
GRANADA	Purullena	18167	24	64,86	5	13,51	7	18,92	1	2,7	0		0		37
GRANADA	Salar	18171	11	100	0		0	0	0		0		0		11
GRANADA	Salobreña	18173	133	65,2	32	15,69	24	11,76	11	5,39	2	,98	2	,98	204
GRANADA	Santa Fe	18175	274	82,28	35	10,51	22	6,61	2	,6	0		0		333
GRANADA	Torre-Cardela	18178	15	75	2	10	2	10	1	5	0		0		20
GRANADA	Ugíjar	18182	1	50	1	50	0	0	0		0		0		2
GRANADA	Valderrubio	18914	10	50	1	5	6	30	2	10	0		1	5	20
GRANADA	Valle del Zalabi	18902	4	100	0		0	0	0		0		0		4
GRANADA	Valle (El)	18907	9	56,25	6	37,5	1	6,25	0		0		0		16
GRANADA	Villanueva Mesía	18188	22	91,67	0		2	8,33	0		0		0		24
GRANADA	Víznar	18189	5	83,33	0		0	1	16,67	0		0	0		6
GRANADA	Zubia (La)	18193	223	74,33	47	15,67	26	8,67	4	1,33	0		0		300
GRANADA	Total		11.825	66,87	2.063	11,67	2.472	13,98	998	5,64	252	1,43	73	,41	17683
HUELVA	Aljaraque	21002	40	80	2	4	7	14	1	2	0		0		50
HUELVA	Almonaster la Real	21004	8	40	5	25	5	25	2	10	0		0		20
HUELVA	Almonte	21005	658	69,93	129	13,71	120	12,75	20	2,13	9	,96	5	,53	941
HUELVA	Alosno	21006	62	81,58	6	7,89	4	5,26	3	3,95	0		1	1,32	76
HUELVA	Aracena	21007	459	58,85	122	15,64	146	18,72	38	4,87	11	1,41	4	,51	780
HUELVA	Aroche	21008	39	73,58	7	13,21	6	11,32	1	1,89	0		0		53
HUELVA	Arroyomolinos de León	21009	0		0		0	0	1	100	0		0		1
HUELVA	Ayamonte	21010	484	80,4	56	9,3	47	7,81	12	1,99	3	,5	0		602
HUELVA	Beas	21011	30	78,95	4	10,53	4	10,53	0		0		0		38
HUELVA	Bollullos Par del Condado	21013	280	85,11	33	10,03	15	4,56	1	,3	0		0		329
HUELVA	Bonares	21014	1	100	0		0	0	0		0		0		1
HUELVA	Cala	21016	2	33,33	2	33,33	2	33,33	0		0		0		6
HUELVA	Calañas	21017	15	75	0		1	5	2	10	1	5	1	5	20
HUELVA	Campillo (El)	21018	78	74,29	10	9,52	11	10,48	3	2,86	3	2,86	0		105
HUELVA	Campofrío	21019	2	100	0		0	0	0		0		0		2
HUELVA	Cartaya	21021	289	70,15	39	9,47	52	12,62	19	4,61	9	2,18	4	,97	412
HUELVA	Cerro de Andévalo (El)	21023	11	61,11	2	11,11	4	22,22	1	5,56	0		0		18
HUELVA	Corteconcepción	21024	4	50	3	37,5	1	12,5	0		0		0		8
HUELVA	Cortegana	21025	58	75,32	8	10,39	7	9,09	3	3,9	1	1,3	0		77
HUELVA	Escaena del Campo	21032	1	100	0		0	0	0		0		0		1
HUELVA	Gibraleón	21035	19	54,29	7	20	9	25,71	0		0		0		35

HUELVA	Higuera de la Sierra	21038	0		0		1	50	1	50	0		0		2
HUELVA	Hinojos	21040	83	85,57	9	9,28	4	4,12	1	1,03	0		0		97
HUELVA	Huelva	21041	3092	71,2	548	12,62	527	12,13	147	3,38	26	,6	3	,07	4343
HUELVA	Isla Cristina	21042	1403	77,64	213	11,79	142	7,86	39	2,16	9	,5	1	,06	1807
HUELVA	Jabugo	21043	0		1	100	0		0		0		0		1
HUELVA	Lepe	21044	720	80,72	75	8,41	81	9,08	10	1,12	5	,56	1	,11	892
HUELVA	Minas de Riotinto	21049	53	85,48	2	3,23	5	8,06	1	1,61	1	1,61	0		62
HUELVA	Nerva	21052	106	86,18	5	4,07	9	7,32	3	2,44	0		0		123
HUELVA	Palma del Condado (La)	21054	245	80,33	32	10,49	20	6,56	6	1,97	2	,66	0		305
HUELVA	Palos de la Frontera	21055	376	54,18	149	21,47	117	16,86	35	5,04	12	1,73	5	,72	694
HUELVA	Puebla de Guzmán	21058	151	79,47	13	6,84	24	12,63	2	1,05	0		0		190
HUELVA	Punta Umbría	21060	904	56,82	348	21,87	258	16,22	61	3,83	17	1,07	3	,19	1591
HUELVA	San Bartolomé de la Torre	21063	19	65,52	5	17,24	5	17,24	0		0		0		29
HUELVA	San Juan del Puerto	21064	279	57,53	94	19,38	99	20,41	10	2,06	3	,62	0		485
HUELVA	Santa Ana la Real	21067	2	66,67	1	33,33	0		0		0		0		3
HUELVA	Valverde del Camino	21072	28	41,79	11	16,42	15	22,39	11	16,42	2	2,99	0		67
HUELVA	Villalba del Alcor	21074	0		1	100	0		0		0		0		1
HUELVA	Villanueva de las Cruces	21075	2	66,67	0		1	33,33	0		0		0		3
HUELVA	Zalamea la Real	21078	56	88,89	3	4,76	3	4,76	0		1	1,59	0		63
HUELVA	Zufre	21079	13	76,47	1	5,88	3	17,65	0		0		0		17
HUELVA	Total		10.072	70,19	1.946	13,56	1.755	12,23	434	3,02	115	,8	28	,2	14350
JAÉN	Alcalá la Real	23002	205	71,68	41	14,34	30	10,49	6	2,1	2	,7	2	,7	286
JAÉN	Alcaudete	23003	12	92,31	1	7,69	0		0		0		0		13
JAÉN	Andújar	23005	532	72,98	78	10,7	79	10,84	29	3,98	9	1,23	2	,27	729
JAÉN	Arjona	23006	11	78,57	1	7,14	2	14,29	0		0		0		14
JAÉN	Arroyo del Ojanco	23905	16	40	3	7,5	15	37,5	5	12,5	0		1	2,5	40
JAÉN	Baeza	23009	4	57,14	2	28,57	1	14,29	0		0		0		7
JAÉN	Baños de la Encina	23011	98	68,53	28	19,58	13	9,09	2	1,4	2	1,4	0		143
JAÉN	Carboneros	23021	0		0		1	50	1	50	0		0		2
JAÉN	Cárcheles	23901	52	86,67	6	10	2	3,33	0		0		0		60
JAÉN	Carolina (La)	23024	153	70,83	32	14,81	25	11,57	3	1,39	3	1,39	0		216
JAÉN	Cazorla	23028	63	80,77	4	5,13	8	10,26	3	3,85	0		0		78
JAÉN	Fuensanta de Martos	23034	17	85	0		2	10	1	5	0		0		20
JAÉN	Guardia de Jaén (La)	23038	2	66,67	0		1	33,33	0		0		0		3
JAÉN	Guarromán	23039	41	89,13	4	8,7	1	2,17	0		0		0		46
JAÉN	Iruela (La)	23047	9	64,29	2	14,29	3	21,43	0		0		0		14
JAÉN	Jabalquinto	23049	40	65,57	13	21,31	7	11,48	1	1,64	0		0		61
JAÉN	Jaén	23050	3332	57,86	963	16,72	981	17,03	385	6,69	75	1,3	23	,4	5759
JAÉN	Jódar	23053	110	90,91	6	4,96	5	4,13	0		0		0		121
JAÉN	Linares	23055	558	75,1	116	15,61	60	8,08	8	1,08	1	,13	0		743
JAÉN	Mancha Real	23058	59	73,75	13	16,25	6	7,5	2	2,5	0		0		80
JAÉN	Marmolejo	23059	16	88,89	1	5,56	1	5,56	0		0		0		18
JAÉN	Martos	23060	1	50	1	50	0		0		0		0		2
JAÉN	Peal de Becerro	23066	46	79,31	7	12,07	5	8,62	0		0		0		58
JAÉN	Porcuna	23069	26	86,67	3	10	1	3,33	0		0		0		30
JAÉN	Puente de Génave	23071	20	37,04	19	35,19	14	25,93	1	1,85	0		0		54
JAÉN	Puerta de Segura (La)	23072	4	36,36	7	63,64	0		0		0		0		11
JAÉN	Segura de la Sierra	23081	1	25	0		2	50	1	25	0		0		4
JAÉN	Siles	23082	0		0		1	100	0		0		0		1
JAÉN	Sorihuela del Guadalimar	23084	6	75	1	12,5	1	12,5	0		0		0		8
JAÉN	Torredelcampo	23086	18	78,26	4	17,39	0		1	4,35	0		0		23
JAÉN	Torredonjimeno	23087	62	86,11	8	11,11	1	1,39	0		1	1,39	0		72
JAÉN	Torreperogil	23088	11	100	0		0		0		0		0		11
JAÉN	Úbeda	23092	409	73,96	68	12,3	62	11,21	10	1,81	4	,72	0		553
JAÉN	Villacarrillo	23095	61	92,42	4	6,06	1	1,52	0		0		0		66
JAÉN	Villanueva de la Reina	23096	2	50	0		2	50	0		0		0		4
JAÉN	Villanueva del Arzobispo	23097	46	76,67	9	15	4	6,67	1	1,67	0		0		60
JAÉN	Total		6.043	64,22	1.445	15,36	1.337	14,21	460	4,89	97	1,03	28	,3	9410
MÁLAGA	Alameda	29001	52	86,67	3	5	4	6,67	1	1,67	0		0		60
MÁLAGA	Alfarnatejo	29004	1	25	1	25	1	25	1	25	0		0		4
MÁLAGA	Algatocín	29006	8	80	0		2	20	0		0		0		10
MÁLAGA	Alhaurín de la Torre	29007	99	60,37	29	17,68	32	19,51	4	2,44	0		0		164
MÁLAGA	Almáchar	29009	106	77,94	20	14,71	10	7,35	0		0		0		136

MÁLAGA	Almargen	29010	24	77,42	3	9,68	3	9,68	1	3,23	0	0	0	31	
MÁLAGA	Almogía	29011	26	78,79	5	15,15	2	6,06	0	0	0	0	0	33	
MÁLAGA	Antequera	29015	623	72,44	121	14,07	99	11,51	16	1,86	1	,12	0	860	
MÁLAGA	Ardales	29018	34	66,67	10	19,61	7	13,73	0	0	0	0	0	51	
MÁLAGA	Arriate	29020	23	71,88	6	18,75	3	9,38	0	0	0	0	0	32	
MÁLAGA	Benalmádena	29025	375	74,7	47	9,36	58	11,55	18	3,59	2	,4	2	,4	502
MÁLAGA	Benamargosa	29026	25	71,43	5	14,29	4	11,43	1	2,86	0	0	0	35	
MÁLAGA	Campillos	29032	41	82	7	14	1	2	1	2	0	0	0	50	
MÁLAGA	Canillas de Aceituno	29033	10	76,92	2	15,38	1	7,69	0	0	0	0	0	13	
MÁLAGA	Cártama	29038	198	67,58	31	10,58	52	17,75	10	3,41	2	,68	0	293	
MÁLAGA	Casabermeja	29039	29	64,44	6	13,33	8	17,78	2	4,44	0	0	0	45	
MÁLAGA	Casares	29041	210	60,17	54	15,47	63	18,05	19	5,44	3	,86	0	349	
MÁLAGA	Colmenar	29043	12	75	2	12,5	2	12,5	0	0	0	0	0	16	
MÁLAGA	Cómpeta	29045	15	55,56	7	25,93	5	18,52	0	0	0	0	0	27	
MÁLAGA	Cortes de la Frontera	29046	18	85,71	3	14,29	0	0	0	0	0	0	0	21	
MÁLAGA	Cuevas Bajas	29047	18	75	4	16,67	2	8,33	0	0	0	0	0	24	
MÁLAGA	Cuevas de San Marcos	29049	1	100	0	0	0	0	0	0	0	0	0	1	
MÁLAGA	Estepona	29051	1491	60,56	434	17,63	436	17,71	87	3,53	10	,41	4	,16	2462
MÁLAGA	Fuengirola	29054	620	71,18	131	15,04	97	11,14	18	2,07	4	,46	1	,11	871
MÁLAGA	Fuente de Piedra	29055	8	72,73	3	27,27	0	0	0	0	0	0	0	11	
MÁLAGA	Gaucín	29056	30	68,18	5	11,36	9	20,45	0	0	0	0	0	44	
MÁLAGA	Humilladero	29059	98	74,81	21	16,03	11	8,4	0	1	,76	0	0	131	
MÁLAGA	Istán	29061	46	55,42	15	18,07	16	19,28	4	4,82	1	1,2	1	1,2	83
MÁLAGA	Iznate	29062	3	100	0	0	0	0	0	0	0	0	0	3	
MÁLAGA	Jimera de Líbar	29063	11	91,67	0	0	0	1	8,33	0	0	0	0	12	
MÁLAGA	Júzcar	29065	4	50	2	25	1	12,5	1	12,5	0	0	0	8	
MÁLAGA	Málaga	29067	12988	66,86	2660	13,69	2702	13,91	825	4,25	201	1,03	51	,26	19400
MÁLAGA	Marbella	29069	183	32,97	206	37,12	133	23,96	32	5,77	1	,18	0	555	
MÁLAGA	Mijas	29070	639	68,93	157	16,94	107	11,54	20	2,16	2	,22	2	,22	927
MÁLAGA	Mollina	29072	25	83,33	2	6,67	3	10	0	0	0	0	0	30	
MÁLAGA	Nerja	29075	185	64,01	35	12,11	55	19,03	9	3,11	3	1,04	2	,69	289
MÁLAGA	Ojén	29076	2	40	3	60	0	0	0	0	0	0	0	5	
MÁLAGA	Pízarra	29080	102	73,38	18	12,95	18	12,95	0	1	,72	0	0	139	
MÁLAGA	Rincón de la Victoria	29082	662	68,53	114	11,8	138	14,29	35	3,62	14	1,45	3	,31	966
MÁLAGA	Riogordo	29083	14	93,33	1	6,67	0	0	0	0	0	0	0	15	
MÁLAGA	Ronda	29084	295	86,51	29	8,5	17	4,99	0	0	0	0	0	341	
MÁLAGA	Sayalonga	29086	16	69,57	3	13,04	4	17,39	0	0	0	0	0	23	
MÁLAGA	Sierra de Yeguas	29088	9	75	1	8,33	2	16,67	0	0	0	0	0	12	
MÁLAGA	Teba	29089	11	84,62	2	15,38	0	0	0	0	0	0	0	13	
MÁLAGA	Torremolinos	29901	1516	63,43	413	17,28	386	16,15	65	2,72	9	,38	1	,04	2390
MÁLAGA	Torrox	29091	58	79,45	6	8,22	7	9,59	2	2,74	0	0	0	73	
MÁLAGA	Totalán	29092	7	63,64	2	18,18	2	18,18	0	0	0	0	0	11	
MÁLAGA	Vélez-Málaga	29094	359	63,65	100	17,73	88	15,6	15	2,66	2	,35	0	564	
MÁLAGA	Villanueva de Algaidas	29095	12	66,67	2	11,11	4	22,22	0	0	0	0	0	18	
MÁLAGA	Villanueva de la Concepción	29902	8	66,67	1	8,33	3	25	0	0	0	0	0	12	
MÁLAGA	Villanueva del Rosario	29096	38	84,44	4	8,89	3	6,67	0	0	0	0	0	45	
MÁLAGA	Villanueva del Trabuco	29097	17	26,15	19	29,23	25	38,46	4	6,15	0	0	0	65	
MÁLAGA	Viñuela	29099	20	71,43	3	10,71	5	17,86	0	0	0	0	0	28	
MÁLAGA	Yunquera	29100	13	65	4	20	3	15	0	0	0	0	0	20	
MÁLAGA	Total		21.438	66,27	4.762	14,72	4.634	14,32	1.192	3,68	257	,79	67	,21	32323
SEVILLA	Aguadulce	41001	35	76,09	5	10,87	6	13,04	0	0	0	0	0	46	
SEVILLA	Alanís	41002	22	81,48	4	14,81	1	3,7	0	0	0	0	0	27	
SEVILLA	Albaida del Aljarafe	41003	48	67,61	14	19,72	6	8,45	3	4,23	0	0	0	71	
SEVILLA	Alcalá de Guadaíra	41004	1805	67,43	336	12,55	399	14,9	102	3,81	25	,93	10	,37	2677
SEVILLA	Alcolea del Río	41006	45	80,36	7	12,5	4	7,14	0	0	0	0	0	56	
SEVILLA	Algaba (La)	41007	288	67,61	62	14,55	63	14,79	12	2,82	1	,23	0	426	
SEVILLA	Arahal	41011	399	68,32	63	10,79	97	16,61	14	2,4	9	1,54	2	,34	584
SEVILLA	Aznalcóllar	41013	28	57,14	7	14,29	14	28,57	0	0	0	0	0	49	
SEVILLA	Benacazón	41015	55	38,19	47	32,64	38	26,39	4	2,78	0	0	0	144	
SEVILLA	Bollullos de la Mitación	41016	36	50	16	22,22	16	22,22	3	4,17	1	1,39	0	72	
SEVILLA	Bormujos	41017	355	70,16	67	13,24	58	11,46	24	4,74	2	,4	0	506	
SEVILLA	Brenes	41018	279	75,61	45	12,2	38	10,3	5	1,36	2	,54	0	369	
SEVILLA	Cabezas de San Juan (Las)	41020	479	66,81	105	14,64	98	13,67	23	3,21	11	1,53	1	,14	717

SEVILLA	Camas	41021	729	63,28	179	15,54	164	14,24	54	4,69	21	1,82	5	,43	1152
SEVILLA	Cantillana	41023	40	81,63	4	8,16	4	8,16	0		1	2,04	0		49
SEVILLA	Cañada Rosal	41901	3	60	1	20	1	20	0		0		0		5
SEVILLA	Carrión de los Céspedes	41025	17	62,96	4	14,81	5	18,52	0		1	3,7	0		27
SEVILLA	Casarique	41026	59	67,82	21	24,14	6	6,9	1	1,15	0		0		87
SEVILLA	Castilblanco de los Arroyos	41027	201	66,78	49	16,28	39	12,96	8	2,66	2	,66	2	,66	301
SEVILLA	Castilleja de la Cuesta	41029	613	56,14	172	15,75	229	20,97	66	6,04	11	1,01	1	,09	1092
SEVILLA	Castillo de las Guardas (El)	41031	7	87,5	0		1	12,5	0		0		0		8
SEVILLA	Cazalla de la Sierra	41032	96	84,96	12	10,62	5	4,42	0		0		0		113
SEVILLA	Constantina	41033	36	70,59	9	17,65	6	11,76	0		0		0		51
SEVILLA	Coria del Río	41034	168	80	19	9,05	19	9,05	3	1,43	1	,48	0		210
SEVILLA	Cuervo de Sevilla (El)	41903	27	65,85	8	19,51	3	7,32	0		3	7,32	0		41
SEVILLA	Écija	41039	652	76,53	100	11,74	75	8,8	18	2,11	5	,59	2	,23	852
SEVILLA	Espartinas	41040	21	50	7	16,67	11	26,19	1	2,38	2	4,76	0		42
SEVILLA	Estepa	41041	316	80,82	33	8,44	39	9,97	1	,26	2	,51	0		391
SEVILLA	Fuentes de Andalucía	41042	1	50	0		1	50	0		0		0		2
SEVILLA	Garrobo (El)	41043	5	71,43	1	14,29	0		1	14,29	0		0		7
SEVILLA	Gelves	41044	63	49,61	27	21,26	30	23,62	3	2,36	2	1,57	2	1,57	127
SEVILLA	Gerena	41045	24	63,16	3	7,89	8	21,05	1	2,63	2	5,26	0		38
SEVILLA	Gines	41047	27	64,29	8	19,05	6	14,29	1	2,38	0		0		42
SEVILLA	Guadalcanal	41048	25	71,43	4	11,43	6	17,14	0		0		0		35
SEVILLA	Guillena	41049	241	74,84	41	12,73	33	10,25	4	1,24	3	,93	0		322
SEVILLA	Herrera	41050	405	65,85	95	15,45	92	14,96	15	2,44	8	1,3	0		615
SEVILLA	Isla Mayor	41902	136	82,93	10	6,1	17	10,37	1	,61	0		0		164
SEVILLA	Lantejuela	41052	48	82,76	6	10,34	4	6,9	0		0		0		58
SEVILLA	Lebrija	41053	1575	86,07	107	5,85	125	6,83	19	1,04	3	,16	1	,05	1830
SEVILLA	Lora de Estepa	41054	27	69,23	5	12,82	7	17,95	0		0		0		39
SEVILLA	Lora del Río	41055	184	81,78	15	6,67	15	6,67	7	3,11	3	1,33	1	,44	225
SEVILLA	Mairena del Alcor	41058	180	71,71	30	11,95	34	13,55	6	2,39	1	,4	0		251
SEVILLA	Mairena del Aljarafe	41059	1828	61,22	471	15,77	490	16,41	166	5,56	29	,97	2	,07	2986
SEVILLA	Marchena	41060	290	75,13	57	14,77	29	7,51	7	1,81	2	,52	1	,26	386
SEVILLA	Molares (Los)	41063	86	67,19	27	21,09	11	8,59	4	3,13	0		0		128
SEVILLA	Montellano	41064	26	86,67	2	6,67	2	6,67	0		0		0		30
SEVILLA	Morón de la Frontera	41065	484	72,02	91	13,54	76	11,31	16	2,38	5	,74	0		672
SEVILLA	Navas de la Concepción (Las)	41066	41	87,23	3	6,38	3	6,38	0		0		0		47
SEVILLA	Olivares	41067	14	56	2	8	7	28	2	8	0		0		25
SEVILLA	Osuna	41068	371	77,62	66	13,81	33	6,9	8	1,67	0		0		478
SEVILLA	Palacios y Villafranca (Los)	41069	1497	68,95	270	12,44	290	13,36	86	3,96	23	1,06	5	,23	2171
SEVILLA	Palmar de Troya	41904	10	83,33	1	8,33	0		1	8,33	0		0		12
SEVILLA	Palomares del Río	41070	22	48,89	5	11,11	14	31,11	4	8,89	0		0		45
SEVILLA	Paradas	41071	60	85,71	1	1,43	7	10	2	2,86	0		0		70
SEVILLA	Pedrera	41072	96	84,21	11	9,65	7	6,14	0		0		0		114
SEVILLA	Pedroso (El)	41073	65	69,89	11	11,83	16	17,2	1	1,08	0		0		93
SEVILLA	Peñaflor	41074	17	73,91	3	13,04	2	8,7	1	4,35	0		0		23
SEVILLA	Pilas	41075	262	76,16	46	13,37	28	8,14	7	2,03	0		1	,29	344
SEVILLA	Pruna	41076	97	88,18	8	7,27	4	3,64	0		1	,91	0		110
SEVILLA	Puebla de Cazalla (La)	41077	201	80,4	25	10	22	8,8	0		2	,8	0		250
SEVILLA	Puebla de los Infantes (La)	41078	182	85,45	18	8,45	12	5,63	1	,47	0		0		213
SEVILLA	Puebla del Río (La)	41079	5	83,33	0		0		1	16,67	0		0		6
SEVILLA	Rinconada (La)	41081	2477	75,2	344	10,44	374	11,35	75	2,28	23	,7	1	,03	3294
SEVILLA	Roda de Andalucía (La)	41082	65	73,86	12	13,64	9	10,23	2	2,27	0		0		88
SEVILLA	Rubio (El)	41084	96	85,71	11	9,82	4	3,57	0		1	,89	0		112
SEVILLA	San Juan de Aznalfarache	41086	259	68,7	82	21,75	31	8,22	3	,8	1	,27	1	,27	377
SEVILLA	San Nicolás del Puerto	41088	15	62,5	7	29,17	2	8,33	0		0		0		24
SEVILLA	Sanlúcar la Mayor	41087	316	82,72	39	10,21	23	6,02	2	,52	2	,52	0		382
SEVILLA	Santiponce	41089	493	68,66	95	13,23	89	12,4	26	3,62	14	1,95	1	,14	718
SEVILLA	Saucejo (El)	41090	111	94,87	5	4,27	1	,85	0		0		0		117
SEVILLA	Sevilla	41091	33950	60,01	8859	15,66	9505	16,8	3255	5,75	770	1,36	235	,42	56574
SEVILLA	Tocina	41092	18	78,26	4	17,39	1	4,35	0		0		0		23
SEVILLA	Tomares	41093	960	53,54	273	15,23	373	20,8	149	8,31	34	1,9	4	,22	1793
SEVILLA	Umbrete	41094	289	80,73	32	8,94	28	7,82	7	1,96	2	,56	0		358
SEVILLA	Utrera	41095	544	71,96	83	10,98	97	12,83	25	3,31	5	,66	2	,26	756
SEVILLA	Valencina de la Concepción	41096	84	63,64	24	18,18	19	14,39	5	3,79	0		0		132

SEVILLA	Villamanrique de la Condesa	41097	69	65,71	20	19,05	12	11,43	4	3,81	0		0		105
SEVILLA	Villanueva de San Juan	41100	9	69,23	2	15,38	2	15,38	0		0		0		13
SEVILLA	Villanueva del Ariscal	41098	45	60,81	8	10,81	19	25,68	0		2	2,7	0		74
SEVILLA	Villanueva del Río y Minas	41099	29	49,15	16	27,12	12	20,34	2	3,39	0		0		59
SEVILLA	Villaverde del Río	41101	93	75	17	13,71	10	8,06	4	3,23	0		0		124
SEVILLA	Viso del Alcor (EJ)	41102	18	72	2	8	5	20	0		0		0		25
SEVILLA	Total		55.394	63,47	12.801	14,67	13.492	15,46	4.266	4,89	1.038	1,19	280	,32	87271
	Total		166.615	64,56	36.644	14,2	38.323	14,85	12.432	4,82	3.148	1,22	899	,35	258031