



## Solicitudes y estado de inscripciones

Consejería de Fomento, Articulación  
del Territorio y Vivienda

### RMDVP solicitudes e inscripciones

Registros Municipales de Demandantes de Vivienda Protegida

Se han aplicado los siguientes filtros:

Fecha de Solicitud está entre: 01/01/2009 y 31/03/2024

Provincias: ALMERÍA, CÁDIZ, CÓRDOBA, GRANADA, HUELVA, JAÉN, MÁLAGA, SEVILLA

Municipios:

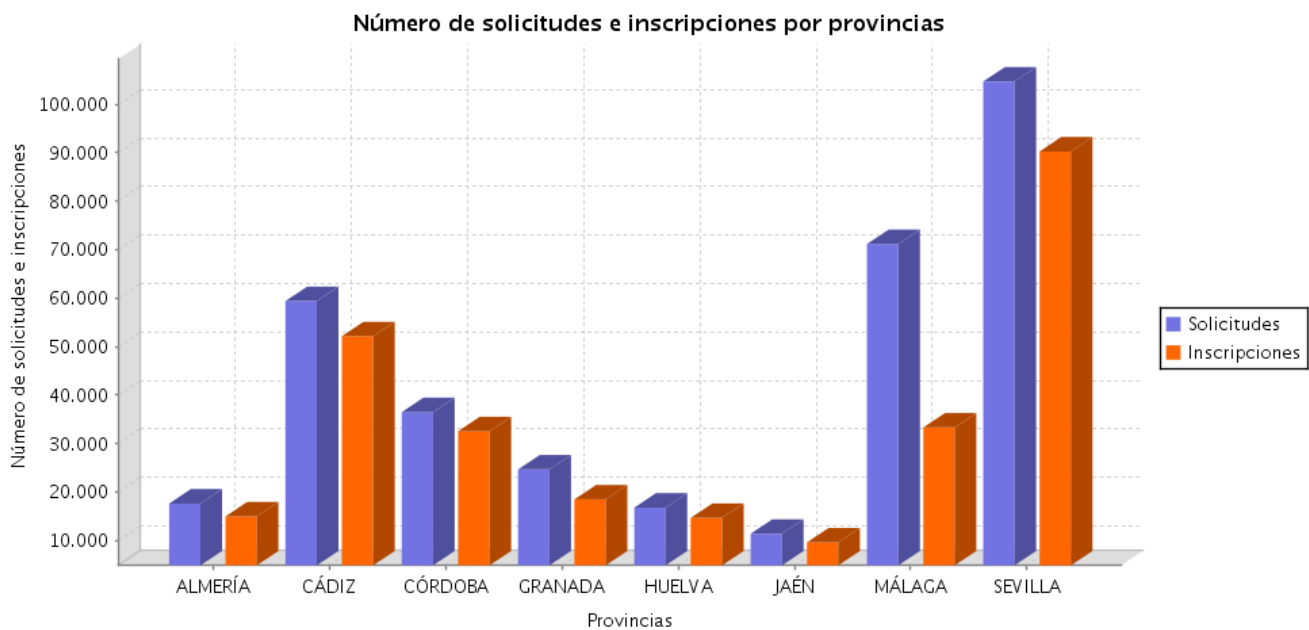

Provincia	Municipio	Código INE	Solicitudes	Inscripciones			
				Total	Activas	Canceladas por Adjudicación	Caducadas y otros
ALMERÍA	Abla	04001	9	2	0	0	2
ALMERÍA	Abrucena	04002	1	0	0	0	0
ALMERÍA	Adra	04003	292	0	0	0	0
ALMERÍA	Alboloduy	04005	14	0	0	0	0

ALMERÍA	Albox	04006	115	85	16	0	69
ALMERÍA	Almería	04013	9250	8895	2595	246	6.054
ALMERÍA	Antas	04016	11	9	0	0	9
ALMERÍA	Arboleas	04017	80	77	24	12	41
ALMERÍA	Armuña de Almanzora	04018	25	24	5	6	13
ALMERÍA	Bayarque	04021	12	7	1	0	6
ALMERÍA	Bédar	04022	9	0	0	0	0
ALMERÍA	Benahadux	04024	68	58	12	0	46
ALMERÍA	Berja	04029	21	24	6	0	18
ALMERÍA	Canjáyar	04030	45	28	4	0	24
ALMERÍA	Cantoria	04031	16	0	0	0	0
ALMERÍA	Carboneras	04032	3	0	0	0	0
ALMERÍA	Chercos	04036	1	0	0	0	0
ALMERÍA	Chirivel	04037	3	3	0	0	3
ALMERÍA	Cóbdar	04034	1	0	0	0	0
ALMERÍA	Cuevas del Almanzora	04035	6	0	0	0	0
ALMERÍA	Dalias	04038	1	0	0	0	0
ALMERÍA	Ejido (El)	04902	2119	1498	485	38	975
ALMERÍA	Felix	04043	2	0	0	0	0
ALMERÍA	Fines	04044	35	0	0	0	0
ALMERÍA	Gádor	04047	112	108	34	0	74
ALMERÍA	Gallardos (Los)	04048	55	0	0	0	0
ALMERÍA	Garrucha	04049	38	0	0	0	0
ALMERÍA	Gérgal	04050	4	0	0	0	0
ALMERÍA	Huércal de Almería	04052	56	36	5	0	31
ALMERÍA	Huércal-Overa	04053	538	465	114	58	293
ALMERÍA	Laroya	04056	2	1	1	0	0
ALMERÍA	Lubrín	04059	31	0	0	0	0
ALMERÍA	Macael	04062	43	26	0	0	26
ALMERÍA	María	04063	8	0	0	0	0
ALMERÍA	Mojonera (La)	04903	25	18	0	0	18
ALMERÍA	Nacimiento	04065	5	0	0	0	0
ALMERÍA	Níjar	04066	916	757	157	0	600
ALMERÍA	Olula del Río	04069	179	175	43	21	111
ALMERÍA	Oria	04070	57	38	7	0	31
ALMERÍA	Partaloa	04072	3	0	0	0	0
ALMERÍA	Paterna del Río	04073	1	0	0	0	0
ALMERÍA	Pechina	04074	185	163	13	44	106
ALMERÍA	Pulpí	04075	22	0	0	0	0
ALMERÍA	Rioja	04078	50	40	5	0	35
ALMERÍA	Roquetas de Mar	04079	1481	1430	348	398	684

ALMERÍA	Serón	04083	6	0	0	0	0
ALMERÍA	Sierro	04084	30	15	7	0	8
ALMERÍA	Sorbas	04086	89	76	14	0	62
ALMERÍA	Tabernas	04088	99	88	24	1	63
ALMERÍA	Taberno	04089	14	1	1	0	0
ALMERÍA	Tijola	04092	74	48	21	2	25
ALMERÍA	Tres Villas (Las)	04901	3	0	0	0	0
ALMERÍA	Turre	04093	24	0	0	0	0
ALMERÍA	Vélez-Blanco	04098	36	33	7	0	26
ALMERÍA	Vélez-Rubio	04099	48	46	22	21	3
ALMERÍA	Vera	04100	343	0	0	0	0
ALMERÍA	Viator	04101	199	1	0	0	1
ALMERÍA	Vícar	04102	671	663	318	51	294
ALMERÍA	Zurgena	04103	27	26	9	0	17
<b>ALMERÍA</b>	<b>Total</b>		<b>17.613</b>	<b>14.964</b>	<b>4.298</b>	<b>898</b>	<b>9.768</b>
CÁDIZ	Alcalá de los Gazules	11001	478	457	98	97	262
CÁDIZ	Alcalá del Valle	11002	251	230	11	50	169
CÁDIZ	Algar	11003	1	1	0	0	1
CÁDIZ	Algeciras	11004	4243	4200	1347	259	2.594
CÁDIZ	Algodonales	11005	43	47	30	0	17
CÁDIZ	Arcos de la Frontera	11006	664	594	133	29	432
CÁDIZ	Barbate	11007	424	405	236	0	169
CÁDIZ	Barrios (Los)	11008	1168	1160	222	9	929
CÁDIZ	Benalup-Casas Viejas	11901	279	261	8	3	250
CÁDIZ	Benaocaz	11009	32	29	29	0	0
CÁDIZ	Bornos	11010	408	404	272	13	119
CÁDIZ	Cádiz	11012	14055	12777	5758	706	6.313
CÁDIZ	Castellar de la Frontera	11013	523	411	93	0	318
CÁDIZ	Chiclana de la Frontera	11015	5594	5457	2138	335	2.984
CÁDIZ	Chipiona	11016	827	725	388	72	265
CÁDIZ	Conil de la Frontera	11014	2600	2575	1156	69	1.350
CÁDIZ	Espera	11017	224	212	51	5	156
CÁDIZ	Grazalema	11019	10	0	0	0	0
CÁDIZ	Jerez de la Frontera	11020	3725	0	0	0	0
CÁDIZ	Jimena de la Frontera	11021	423	381	34	53	294
CÁDIZ	Línea de la Concepción (La)	11022	1648	1615	474	126	1.015
CÁDIZ	Medina-Sidonia	11023	465	148	3	0	145
CÁDIZ	Olvera	11024	214	196	13	10	173
CÁDIZ	Paterna de Rivera	11025	154	130	97	0	33
CÁDIZ	Prado del Rey	11026	63	37	3	0	34
CÁDIZ	Puerto de Santa María (El)	11027	2745	2631	693	319	1.619

CÁDIZ	Puerto Real	11028	2259	2255	455	87	1.713
CÁDIZ	Rota	11030	2091	2047	576	160	1.311
CÁDIZ	San Fernando	11031	5281	5156	1250	11	3.895
CÁDIZ	San José del Valle	11902	244	224	73	46	105
CÁDIZ	San Martín del Tesorillo	11903	5	0	0	0	0
CÁDIZ	San Roque	11033	1892	1819	650	138	1.031
CÁDIZ	Sanlúcar de Barrameda	11032	1986	1856	662	49	1.145
CÁDIZ	Tarifa	11035	2953	2665	892	271	1.502
CÁDIZ	Utrique	11038	330	274	70	28	176
CÁDIZ	Vejer de la Frontera	11039	763	707	267	0	440
CÁDIZ	Villamartín	11041	327	57	36	0	21
<b>CÁDIZ</b>	<b>Total</b>		<b>59.392</b>	<b>52.143</b>	<b>18.218</b>	<b>2.945</b>	<b>30.980</b>
CÓRDOBA	Adamuz	14001	65	18	1	0	17
CÓRDOBA	Aguilar de la Frontera	14002	243	218	0	0	218
CÓRDOBA	Alcaracejos	14003	63	61	9	1	51
CÓRDOBA	Almodóvar del Río	14005	12	0	0	0	0
CÓRDOBA	Añora	14006	28	27	0	14	13
CÓRDOBA	Baena	14007	546	534	227	19	288
CÓRDOBA	Belalcázar	14008	12	1	0	0	1
CÓRDOBA	Belmez	14009	15	9	0	0	9
CÓRDOBA	Benamejí	14010	174	166	17	0	149
CÓRDOBA	Bujalance	14012	153	150	1	0	149
CÓRDOBA	Cabra	14013	364	328	52	35	241
CÓRDOBA	Carcabuey	14015	17	0	0	0	0
CÓRDOBA	Cardeña	14016	19	19	0	0	19
CÓRDOBA	Carlota (La)	14017	198	198	1	7	190
CÓRDOBA	Carpio (El)	14018	78	38	0	1	37
CÓRDOBA	Castro del Río	14019	48	0	0	0	0
CÓRDOBA	Córdoba	14021	27283	24828	6069	3556	15.203
CÓRDOBA	Doña Mencía	14022	128	120	0	0	120
CÓRDOBA	Dos Torres	14023	24	2	2	0	0
CÓRDOBA	Encinas Reales	14024	5	4	0	0	4
CÓRDOBA	Espejo	14025	96	49	2	0	47
CÓRDOBA	Espiel	14026	3	0	0	0	0
CÓRDOBA	Fernán-Núñez	14027	96	82	7	0	75
CÓRDOBA	Fuente Carreteros	14901	11	6	5	0	1
CÓRDOBA	Fuente Obejuna	14029	54	46	0	0	46
CÓRDOBA	Fuente Palmera	14030	2	0	0	0	0
CÓRDOBA	Granjuela (La)	14032	1	1	0	0	1
CÓRDOBA	Hinojosa del Duque	14035	243	242	0	0	242
CÓRDOBA	Hornachuelos	14036	303	279	103	0	176

CÓRDOBA	Iznájar	14037	48	11	0	0	11
CÓRDOBA	Lucena	14038	1633	1265	187	5	1.073
CÓRDOBA	Luque	14039	85	63	3	8	52
CÓRDOBA	Montalbán de Córdoba	14040	149	96	57	0	39
CÓRDOBA	Montemayor	14041	7	0	0	0	0
CÓRDOBA	Montilla	14042	283	275	56	3	216
CÓRDOBA	Montoro	14043	455	408	47	41	320
CÓRDOBA	Monturque	14044	17	11	4	1	6
CÓRDOBA	Moriles	14045	52	44	0	0	44
CÓRDOBA	Nueva Carteya	14046	273	258	0	8	250
CÓRDOBA	Obejo	14047	1	0	0	0	0
CÓRDOBA	Palenciana	14048	40	30	0	0	30
CÓRDOBA	Palma del Río	14049	865	825	50	42	733
CÓRDOBA	Pedro Abad	14050	1	0	0	0	0
CÓRDOBA	Peñarroya-Pueblonuevo	14052	310	194	17	0	177
CÓRDOBA	Posadas	14053	234	203	1	6	196
CÓRDOBA	Pozoblanco	14054	93	92	3	34	55
CÓRDOBA	Priego de Córdoba	14055	186	75	11	0	64
CÓRDOBA	Puente Genil	14056	363	319	48	18	253
CÓRDOBA	Rambla (La)	14057	23	8	6	0	2
CÓRDOBA	Rute	14058	147	139	20	0	119
CÓRDOBA	San Sebastián de los Ballesteros	14059	1	0	0	0	0
CÓRDOBA	Santaella	14060	279	201	23	0	178
CÓRDOBA	Victoria (La)	14065	11	9	1	0	8
CÓRDOBA	Villa del Río	14066	251	246	38	9	199
CÓRDOBA	Villafraña de Córdoba	14067	181	141	8	0	133
CÓRDOBA	Villaharta	14068	18	13	0	0	13
CÓRDOBA	Villanueva de Córdoba	14069	82	77	13	25	39
CÓRDOBA	Villalalto	14072	9	7	0	0	7
CÓRDOBA	Villaviciosa de Córdoba	14073	62	58	0	0	58
CÓRDOBA	Viso (El)	14074	19	18	0	1	17
CÓRDOBA	Zuheros	14075	12	12	0	0	12
CÓRDOBA	<b>Total</b>		<b>36.474</b>	<b>32.524</b>	<b>7.089</b>	<b>3.834</b>	<b>21.601</b>
GRANADA	Agrón	18001	13	13	0	0	13
GRANADA	Alamedilla	18002	31	0	0	0	0
GRANADA	Albolote	18003	263	0	0	0	0
GRANADA	Albuñán	18005	27	0	0	0	0
GRANADA	Albuñol	18006	25	15	0	0	15
GRANADA	Aldeire	18010	1	0	0	0	0
GRANADA	Alfacar	18011	38	22	6	0	16
GRANADA	Alhendín	18014	65	0	0	0	0

GRANADA	Alicún de Ortega	18015	46	47	0	0	47
GRANADA	Almegjíjar	18016	1	0	0	0	0
GRANADA	Almuñécar	18017	680	451	270	0	181
GRANADA	Alquife	18018	27	1	1	0	0
GRANADA	Arenas del Rey	18020	24	0	0	0	0
GRANADA	Armillá	18021	1288	1262	323	56	883
GRANADA	Atarfe	18022	113	57	0	0	57
GRANADA	Baza	18023	1399	1279	393	0	886
GRANADA	Beas de Guadix	18025	10	9	0	0	9
GRANADA	Benalúa	18027	15	11	0	0	11
GRANADA	Benamaurel	18029	77	74	0	0	74
GRANADA	Cádiar	18035	41	0	0	0	0
GRANADA	Cájar	18036	15	2	0	0	2
GRANADA	Caniles	18039	40	0	0	0	0
GRANADA	Castilléjar	18045	22	10	2	0	8
GRANADA	Castril	18046	1	0	0	0	0
GRANADA	Cenes de la Vega	18047	2	0	0	0	0
GRANADA	Chauchina	18059	93	36	0	0	36
GRANADA	Chimeneas	18061	16	14	0	0	14
GRANADA	Churriana de la Vega	18062	88	74	16	0	58
GRANADA	Cijuela	18048	17	1	0	0	1
GRANADA	Cortes y Graena	18054	21	0	0	0	0
GRANADA	Cuevas del Campo	18912	17	12	1	0	11
GRANADA	Cúllar	18056	106	97	0	0	97
GRANADA	Cúllar Vega	18057	266	234	38	9	187
GRANADA	Darro	18063	67	0	0	0	0
GRANADA	Dílar	18068	62	59	0	0	59
GRANADA	Dúrcal	18071	42	26	0	0	26
GRANADA	Escúzar	18072	24	19	3	0	16
GRANADA	Ferreira	18074	3	3	0	0	3
GRANADA	Fonelas	18076	3	0	0	0	0
GRANADA	Freila	18078	9	0	0	0	0
GRANADA	Fuente Vaqueros	18079	77	0	0	0	0
GRANADA	Gabias (Las)	18905	723	699	115	108	476
GRANADA	Gójar	18084	35	25	0	0	25
GRANADA	Granada	18087	11363	8628	2902	1743	3.983
GRANADA	Guadahortuna	18088	183	0	0	0	0
GRANADA	Guadix	18089	729	677	86	45	546
GRANADA	Guajares (Los)	18906	1	0	0	0	0
GRANADA	Gualchos	18093	190	160	0	0	160
GRANADA	Güejar Sierra	18094	39	27	0	0	27

GRANADA	Huéscar	18098	397	360	38	21	301
GRANADA	Huétor Tájar	18100	168	41	0	4	37
GRANADA	Huétor Vega	18101	15	5	4	0	1
GRANADA	Illora	18102	120	95	0	0	95
GRANADA	Iznalloz	18105	4	0	0	0	0
GRANADA	Jayena	18107	26	22	0	0	22
GRANADA	Jete	18109	58	36	16	0	20
GRANADA	Láchar	18115	15	0	0	0	0
GRANADA	Lanjarón	18116	4	0	0	0	0
GRANADA	Loja	18122	628	568	149	64	355
GRANADA	Malahá (La)	18126	18	18	0	0	18
GRANADA	Maracena	18127	290	0	0	0	0
GRANADA	Marchal	18128	29	10	0	0	10
GRANADA	Molvízar	18133	86	13	0	0	13
GRANADA	Monachil	18134	1	0	0	0	0
GRANADA	Montefrío	18135	13	0	0	0	0
GRANADA	Montillana	18137	4	0	0	0	0
GRANADA	Moraleda de Zafayona	18138	43	35	6	0	29
GRANADA	Motril	18140	1244	1226	455	91	680
GRANADA	Murtas	18141	24	22	3	8	11
GRANADA	Nevada	18903	3	3	0	0	3
GRANADA	Nigüelas	18143	27	0	0	0	0
GRANADA	Ogijares	18145	934	248	73	0	175
GRANADA	Orce	18146	52	50	0	0	50
GRANADA	Otívar	18148	1	0	0	0	0
GRANADA	Otura	18149	2	0	0	0	0
GRANADA	Padul	18150	2	0	0	0	0
GRANADA	Pedro Martínez	18152	15	15	0	0	15
GRANADA	Peligros	18153	1	0	0	0	0
GRANADA	Peza (La)	18154	61	54	0	0	54
GRANADA	Pinos Puente	18158	438	406	32	8	366
GRANADA	Polícar	18161	3	2	0	0	2
GRANADA	Polopos	18162	51	45	4	12	29
GRANADA	Puebla de Don Fadrique	18164	12	9	5	0	4
GRANADA	Pulianas	18165	103	98	29	0	69
GRANADA	Purullena	18167	44	37	1	0	36
GRANADA	Rubite	18170	17	0	0	0	0
GRANADA	Salar	18171	38	11	0	0	11
GRANADA	Salobreña	18173	263	217	51	5	161
GRANADA	Santa Fe	18175	432	352	137	10	205
GRANADA	Sorvilán	18177	1	0	0	0	0

GRANADA	Torre-Cardela	18178	24	20	5	3	12
GRANADA	Ugijar	18182	10	2	0	0	2
GRANADA	Valderrubio	18914	24	20	0	0	20
GRANADA	Valle del Zalabí	18902	4	4	1	0	3
GRANADA	Valle (El)	18907	26	16	0	0	16
GRANADA	Vegas del Genil	18911	1	0	0	0	0
GRANADA	Vélez de Benaudalla	18184	10	0	0	0	0
GRANADA	Villanueva Mesía	18188	37	33	11	2	20
GRANADA	Víznar	18189	12	6	0	0	6
GRANADA	Zafarraya	18192	12	0	0	0	0
GRANADA	Zubia (La)	18193	347	316	123	23	170
GRANADA	Zújar	18194	13	0	0	0	0
<b>GRANADA</b>	<b>Total</b>		<b>24.645</b>	<b>18.459</b>	<b>5.299</b>	<b>2.212</b>	<b>10.948</b>
HUELVA	Alájar	21001	10	0	0	0	0
HUELVA	Aljaraque	21002	79	52	52	0	0
HUELVA	Almonaster la Real	21004	32	20	0	0	20
HUELVA	Almonte	21005	1101	990	299	27	664
HUELVA	Alosno	21006	101	77	16	0	61
HUELVA	Aracena	21007	811	794	270	0	524
HUELVA	Aroche	21008	76	53	0	0	53
HUELVA	Arroyomolinos de León	21009	2	1	1	0	0
HUELVA	Ayamonte	21010	646	609	119	57	433
HUELVA	Beas	21011	42	41	15	0	26
HUELVA	Bollullos Par del Condado	21013	367	338	74	9	255
HUELVA	Bonares	21014	187	1	0	0	1
HUELVA	Cala	21016	10	6	0	0	6
HUELVA	Calañas	21017	40	20	0	0	20
HUELVA	Campillo (El)	21018	109	105	50	1	54
HUELVA	Campofrío	21019	25	2	0	0	2
HUELVA	Cañaveral de León	21020	16	0	0	0	0
HUELVA	Cartaya	21021	461	417	42	10	365
HUELVA	Cerro de Andévalo (El)	21023	23	18	0	0	18
HUELVA	Corteconcepción	21024	8	8	0	3	5
HUELVA	Cortegana	21025	87	81	22	1	58
HUELVA	Escacena del Campo	21032	25	1	0	0	1
HUELVA	Galaroza	21034	1	0	0	0	0
HUELVA	Gibraleón	21035	152	39	12	0	27
HUELVA	Granado (El)	21037	4	0	0	0	0
HUELVA	Higuera de la Sierra	21038	2	2	0	0	2
HUELVA	Hinojos	21040	103	97	9	7	81
HUELVA	Huelva	21041	4773	4453	1077	940	2.436



HUELVA	Isla Cristina	21042	1998	1842	171	9	1.662
HUELVA	Jabugo	21043	69	1	0	0	1
HUELVA	Lepe	21044	983	916	631	1	284
HUELVA	Lucena del Puerto	21046	1	0	0	0	0
HUELVA	Manzanilla	21047	38	0	0	0	0
HUELVA	Minas de Riotinto	21049	68	62	0	0	62
HUELVA	Nerva	21052	137	123	29	9	85
HUELVA	Niebla	21053	230	0	0	0	0
HUELVA	Palma del Condado (La)	21054	339	319	102	0	217
HUELVA	Palos de la Frontera	21055	722	694	33	92	569
HUELVA	Paterna del Campo	21056	30	0	0	0	0
HUELVA	Puebla de Guzmán	21058	219	201	64	2	135
HUELVA	Puerto Moral	21059	1	0	0	0	0
HUELVA	Punta Umbría	21060	1664	1609	251	194	1.164
HUELVA	San Bartolomé de la Torre	21063	89	29	12	0	17
HUELVA	San Juan del Puerto	21064	546	495	102	1	392
HUELVA	San Silvestre de Guzmán	21066	11	0	0	0	0
HUELVA	Santa Ana la Real	21067	9	3	1	0	2
HUELVA	Santa Bárbara de Casa	21068	7	0	0	0	0
HUELVA	Trigueros	21070	10	0	0	0	0
HUELVA	Valverde del Camino	21072	113	68	2	1	65
HUELVA	Villalba del Alcor	21074	10	1	0	0	1
HUELVA	Villanueva de las Cruces	21075	3	3	1	0	2
HUELVA	Zalamea la Real	21078	110	63	0	0	63
HUELVA	Zufre	21079	73	17	17	0	0
<b>HUELVA</b>	<b>Total</b>		<b>16.773</b>	<b>14.671</b>	<b>3.474</b>	<b>1.364</b>	<b>9.833</b>
JAÉN	Alcalá la Real	23002	307	294	97	25	172
JAÉN	Alcaudete	23003	14	13	9	0	4
JAÉN	Andújar	23005	741	732	172	65	495
JAÉN	Arjona	23006	20	14	0	0	14
JAÉN	Arjonilla	23007	31	0	0	0	0
JAÉN	Arquillos	23008	22	0	0	0	0
JAÉN	Arroyo del Ojanco	23905	185	40	0	0	40
JAÉN	Baeza	23009	60	54	52	0	2
JAÉN	Bailén	23010	20	0	0	0	0
JAÉN	Baños de la Encina	23011	151	143	6	4	133
JAÉN	Beas de Segura	23012	41	0	0	0	0
JAÉN	Begíjar	23014	89	0	0	0	0
JAÉN	Bélmez de la Moraleda	23015	23	0	0	0	0
JAÉN	Cambil	23018	26	0	0	0	0
JAÉN	Canena	23020	5	0	0	0	0

JAÉN	Carboneros	23021	6	2	2	0	0
JAÉN	Cárcheles	23901	77	60	0	0	60
JAÉN	Carolina (La)	23024	236	217	32	47	138
JAÉN	Castillo de Locubín	23026	4	0	0	0	0
JAÉN	Cazalilla	23027	14	0	0	0	0
JAÉN	Cazorla	23028	82	78	0	0	78
JAÉN	Chilluévar	23030	10	0	0	0	0
JAÉN	Fuensanta de Martos	23034	22	20	0	10	10
JAÉN	Guardia de Jaén (La)	23038	6	3	0	0	3
JAÉN	Guarromán	23039	47	46	12	2	32
JAÉN	Huelma	23044	137	0	0	0	0
JAÉN	Iruela (La)	23047	14	14	14	0	0
JAÉN	Iznatoraf	23048	2	0	0	0	0
JAÉN	Jabalquinto	23049	65	61	38	3	20
JAÉN	Jaén	23050	5919	5833	984	241	4.608
JAÉN	Jimena	23052	6	0	0	0	0
JAÉN	Jódar	23053	149	121	9	0	112
JAÉN	Lahiguera	23040	10	0	0	0	0
JAÉN	Linares	23055	831	788	258	45	485
JAÉN	Mancha Real	23058	208	80	0	0	80
JAÉN	Marmolejo	23059	25	18	0	0	18
JAÉN	Martos	23060	324	2	0	0	2
JAÉN	Mengíbar	23061	44	0	0	0	0
JAÉN	Peal de Becerro	23066	59	58	13	0	45
JAÉN	Porcuna	23069	57	30	0	0	30
JAÉN	Puente de Génave	23071	85	54	0	0	54
JAÉN	Puerta de Segura (La)	23072	18	11	0	0	11
JAÉN	Quesada	23073	10	0	0	0	0
JAÉN	Santiago-Pontones	23904	4	0	0	0	0
JAÉN	Segura de la Sierra	23081	116	4	0	0	4
JAÉN	Siles	23082	4	1	0	0	1
JAÉN	Sorihuela del Guadalimar	23084	9	8	0	0	8
JAÉN	Torredelcampo	23086	28	23	0	0	23
JAÉN	Torredonjimeno	23087	104	77	10	0	67
JAÉN	Torreperogil	23088	178	15	3	0	12
JAÉN	Úbeda	23092	568	559	186	1	372
JAÉN	Vilches	23094	3	0	0	0	0
JAÉN	Villacarrillo	23095	81	66	23	1	42
JAÉN	Villanueva de la Reina	23096	5	4	1	1	2
JAÉN	Villanueva del Arzobispo	23097	75	62	10	0	52
JAÉN	Villares (Los)	23099	1	0	0	0	0

JAÉN	Total		11.378	9.605	1.931	445	7.229
MÁLAGA	Alameda	29001	61	60	0	1	59
MÁLAGA	Alfarnate	29003	5	0	0	0	0
MÁLAGA	Alfarnatejo	29004	7	4	0	0	4
MÁLAGA	Algarrobo	29005	343	181	181	0	0
MÁLAGA	Algatocín	29006	13	10	0	0	10
MÁLAGA	Alhaurín de la Torre	29007	1982	164	7	0	157
MÁLAGA	Alhaurín el Grande	29008	70	0	0	0	0
MÁLAGA	Almáchar	29009	143	136	0	0	136
MÁLAGA	Almargen	29010	40	31	0	0	31
MÁLAGA	Almogía	29011	41	33	0	0	33
MÁLAGA	Álora	29012	13	0	0	0	0
MÁLAGA	Alpandeire	29014	5	0	0	0	0
MÁLAGA	Antequera	29015	906	878	195	38	645
MÁLAGA	Archidona	29017	33	0	0	0	0
MÁLAGA	Ardales	29018	102	51	1	0	50
MÁLAGA	Arriate	29020	33	32	0	0	32
MÁLAGA	Benalmádena	29025	604	554	235	2	317
MÁLAGA	Benamargosa	29026	43	35	0	0	35
MÁLAGA	Benarrabá	29029	3	0	0	0	0
MÁLAGA	Borge (El)	29030	1	0	0	0	0
MÁLAGA	Campillos	29032	66	50	0	0	50
MÁLAGA	Canillas de Aceituno	29033	14	13	0	0	13
MÁLAGA	Cártama	29038	362	333	190	1	142
MÁLAGA	Casabermeja	29039	72	45	0	0	45
MÁLAGA	Casares	29041	414	368	112	1	255
MÁLAGA	Coín	29042	3	0	0	0	0
MÁLAGA	Colmenar	29043	18	16	1	0	15
MÁLAGA	Cómpeta	29045	41	27	0	0	27
MÁLAGA	Cortes de la Frontera	29046	28	21	1	0	20
MÁLAGA	Cuevas Bajas	29047	39	24	0	0	24
MÁLAGA	Cuevas de San Marcos	29049	47	1	0	0	1
MÁLAGA	Estepona	29051	3655	2603	703	18	1.882
MÁLAGA	Fuengirola	29054	1216	898	346	0	552
MÁLAGA	Fuente de Piedra	29055	12	11	0	0	11
MÁLAGA	Gaucín	29056	45	44	6	0	38
MÁLAGA	Humilladero	29059	140	131	0	9	122
MÁLAGA	Istán	29061	94	83	0	0	83
MÁLAGA	Iznate	29062	3	3	0	0	3
MÁLAGA	Jimera de Líbar	29063	13	12	0	0	12
MÁLAGA	Júzcar	29065	10	8	0	2	6

MÁLAGA	Málaga	29067	48870	19453	4384	1301	13.768
MÁLAGA	Manilva	29068	125	0	0	0	0
MÁLAGA	Marbella	29069	2120	555	1	63	491
MÁLAGA	Mijas	29070	2097	927	458	4	465
MÁLAGA	Moclinejo	29071	2	0	0	0	0
MÁLAGA	Mollina	29072	30	30	0	0	30
MÁLAGA	Monda	29073	2	0	0	0	0
MÁLAGA	Nerja	29075	521	358	269	0	89
MÁLAGA	Ojén	29076	6	5	0	1	4
MÁLAGA	Pizarra	29080	258	139	0	0	139
MÁLAGA	Rincón de la Victoria	29082	1067	994	353	5	636
MÁLAGA	Riogordo	29083	15	15	0	3	12
MÁLAGA	Ronda	29084	594	352	100	0	252
MÁLAGA	Sayalonga	29086	26	24	1	0	23
MÁLAGA	Sierra de Yeguas	29088	52	12	0	0	12
MÁLAGA	Teba	29089	13	13	0	0	13
MÁLAGA	Tolox	29090	1	0	0	0	0
MÁLAGA	Torremolinos	29901	3083	2587	781	91	1.715
MÁLAGA	Torrox	29091	74	73	0	0	73
MÁLAGA	Totalán	29092	19	11	0	0	11
MÁLAGA	Valle de Abdalajís	29093	6	0	0	0	0
MÁLAGA	Vélez-Málaga	29094	1176	718	250	2	466
MÁLAGA	Villanueva de Algaidas	29095	34	18	9	0	9
MÁLAGA	Villanueva de la Concepción	29902	12	12	0	0	12
MÁLAGA	Villanueva del Rosario	29096	85	45	0	0	45
MÁLAGA	Villanueva del Trabuco	29097	72	65	0	13	52
MÁLAGA	Viñuela	29099	33	28	0	5	23
MÁLAGA	Yunquera	29100	39	20	0	0	20
<b>MÁLAGA</b>	<b>Total</b>		<b>71.172</b>	<b>33.314</b>	<b>8.584</b>	<b>1.560</b>	<b>23.170</b>
SEVILLA	Aguadulce	41001	45	46	1	0	45
SEVILLA	Alanís	41002	32	27	21	3	3
SEVILLA	Albaida del Aljarafe	41003	99	71	0	0	71
SEVILLA	Alcalá de Guadaíra	41004	2702	2729	1328	21	1.380
SEVILLA	Alcalá del Río	41005	1	0	0	0	0
SEVILLA	Alcolea del Río	41006	137	57	1	0	56
SEVILLA	Algaba (La)	41007	628	442	89	0	353
SEVILLA	Almensilla	41010	6	0	0	0	0
SEVILLA	Arahal	41011	671	646	497	3	146
SEVILLA	Aznalcóllar	41013	182	49	0	0	49
SEVILLA	Benacazón	41015	148	144	0	1	143
SEVILLA	Bollullos de la Mitación	41016	75	72	0	0	72

SEVILLA	Bormujos	41017	543	506	0	29	477
SEVILLA	Brenes	41018	398	369	21	0	348
SEVILLA	Cabezas de San Juan (Las)	41020	813	717	286	0	431
SEVILLA	Camas	41021	1685	1200	491	19	690
SEVILLA	Campana (La)	41022	30	0	0	0	0
SEVILLA	Cantillana	41023	225	57	31	0	26
SEVILLA	Cañada Rosal	41901	8	5	0	0	5
SEVILLA	Carmona	41024	13	0	0	0	0
SEVILLA	Carrión de los Céspedes	41025	32	28	3	0	25
SEVILLA	Casariche	41026	182	87	0	0	87
SEVILLA	Castilblanco de los Arroyos	41027	323	302	34	11	257
SEVILLA	Castilleja de Guzmán	41028	14	0	0	0	0
SEVILLA	Castilleja de la Cuesta	41029	1246	1119	235	7	877
SEVILLA	Castilleja del Campo	41030	3	0	0	0	0
SEVILLA	Castillo de las Guardas (El)	41031	8	8	6	1	1
SEVILLA	Cazalla de la Sierra	41032	147	113	0	0	113
SEVILLA	Constantina	41033	72	65	26	0	39
SEVILLA	Coria del Río	41034	552	212	25	5	182
SEVILLA	Coripe	41035	1	0	0	0	0
SEVILLA	Coronil (El)	41036	383	0	0	0	0
SEVILLA	Cuervo de Sevilla (El)	41903	45	42	22	0	20
SEVILLA	Dos Hermanas	41038	73	0	0	0	0
SEVILLA	Écija	41039	1137	887	216	62	609
SEVILLA	Espartinas	41040	123	42	0	0	42
SEVILLA	Estepa	41041	439	399	146	18	235
SEVILLA	Fuentes de Andalucía	41042	522	2	0	0	2
SEVILLA	Garrobo (El)	41043	8	7	0	0	7
SEVILLA	Gelves	41044	125	127	24	0	103
SEVILLA	Gerena	41045	45	40	40	0	0
SEVILLA	Gines	41047	54	42	0	0	42
SEVILLA	Guadalcanal	41048	42	35	0	5	30
SEVILLA	Guillena	41049	342	322	1	0	321
SEVILLA	Herrera	41050	635	621	190	6	425
SEVILLA	Huévar del Aljarafe	41051	95	0	0	0	0
SEVILLA	Isla Mayor	41902	174	165	77	1	87
SEVILLA	Lantejuela	41052	60	58	0	0	58
SEVILLA	Lebrija	41053	1998	1905	662	238	1.005
SEVILLA	Lora de Estepa	41054	39	39	0	11	28
SEVILLA	Lora del Río	41055	244	225	73	0	152
SEVILLA	Luisiana (La)	41056	82	0	0	0	0
SEVILLA	Mairena del Alcor	41058	292	251	2	15	234

SEVILLA	Mairena del Aljarafe	41059	3486	3084	898	169	2.017
SEVILLA	Marchena	41060	439	403	106	30	267
SEVILLA	Marinaleda	41061	62	0	0	0	0
SEVILLA	Martín de la Jara	41062	81	0	0	0	0
SEVILLA	Molares (Los)	41063	162	128	20	0	108
SEVILLA	Montellano	41064	31	30	30	0	0
SEVILLA	Morón de la Frontera	41065	695	672	377	40	255
SEVILLA	Navas de la Concepción (Las)	41066	67	47	21	1	25
SEVILLA	Olivares	41067	29	27	25	0	2
SEVILLA	Osuna	41068	790	749	448	0	301
SEVILLA	Palacios y Villafranca (Los)	41069	2251	2236	992	90	1.154
SEVILLA	Palmar de Troya	41904	15	12	0	0	12
SEVILLA	Palomares del Río	41070	72	69	47	0	22
SEVILLA	Paradas	41071	72	70	0	0	70
SEVILLA	Pedrera	41072	304	114	103	11	0
SEVILLA	Pedroso (El)	41073	126	123	38	0	85
SEVILLA	Peñaflor	41074	27	23	2	2	19
SEVILLA	Pilas	41075	382	354	105	31	218
SEVILLA	Pruna	41076	119	112	10	0	102
SEVILLA	Puebla de Cazalla (La)	41077	261	256	129	4	123
SEVILLA	Puebla de los Infantes (La)	41078	222	219	47	24	148
SEVILLA	Puebla del Río (La)	41079	601	6	6	0	0
SEVILLA	Rinconada (La)	41081	3473	3355	1144	95	2.116
SEVILLA	Roda de Andalucía (La)	41082	102	88	11	0	77
SEVILLA	Ronquillo (El)	41083	6	2	2	0	0
SEVILLA	Rubio (El)	41084	122	112	0	0	112
SEVILLA	Salteras	41085	4	0	0	0	0
SEVILLA	San Juan de Aznalfarache	41086	506	377	0	0	377
SEVILLA	San Nicolás del Puerto	41088	30	24	2	0	22
SEVILLA	Sanlúcar la Mayor	41087	726	382	2	46	334
SEVILLA	Santiponce	41089	807	718	216	0	502
SEVILLA	Saucejo (El)	41090	147	117	0	0	117
SEVILLA	Sevilla	41091	66360	58519	18261	863	39.395
SEVILLA	Tocina	41092	25	23	3	0	20
SEVILLA	Tomares	41093	1790	1798	651	174	973
SEVILLA	Umbrete	41094	418	362	130	0	232
SEVILLA	Utrera	41095	1228	818	643	0	175
SEVILLA	Valencina de la Concepción	41096	168	132	9	1	122
SEVILLA	Villamanrique de la Condesa	41097	154	105	1	0	104
SEVILLA	Villanueva de San Juan	41100	15	13	0	0	13
SEVILLA	Villanueva del Ariscal	41098	92	74	44	1	29

SEVILLA	Villanueva del Río y Minas	41099	68	59	0	0	59
SEVILLA	Villaverde del Río	41101	133	126	62	0	64
SEVILLA	Viso del Alcor (EI)	41102	33	25	0	0	25
SEVILLA	Total		104.679	90.243	29.133	2.038	59.072
Total			342.126	265.923	78.026	15.296	172.601

Fecha de Ejecución del informe: 19-04-2024

rdv-rmdvp-or

Página 1 de 1