



## IPREM familiar de demandantes

Consejería de Fomento, Articulación del Territorio y Vivienda

### RMDVP IPREM familiar de demandantes (inscripciones)

Registros Municipales de Demandantes de Vivienda Protegida

Se han aplicado los siguientes filtros:

Fecha de Solicitud está entre: 01/01/2009 y 30/04/2024

Provincias: ALMERÍA, CÁDIZ, CÓRDOBA, GRANADA, HUELVA, JAÉN, MÁLAGA, SEVILLA

Municipios:

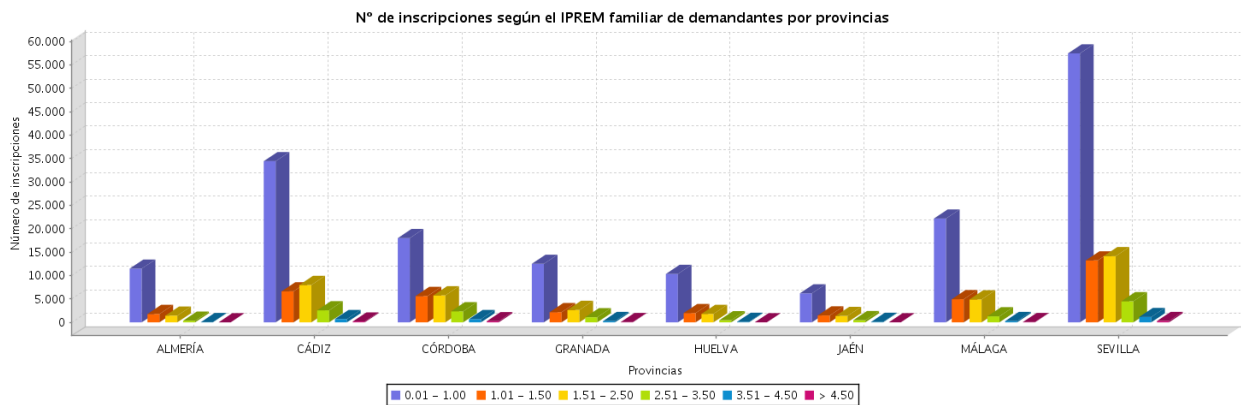

Provincia	Municipio	Código INE	0 - 1,00		1,01 - 1,50		1,51 - 2,50		2,51 - 3,50		3,51 - 4,50		> 4,50		Nº de inscripciones
			IPREM	%	IPREM	%	IPREM	%	IPREM	%	IPREM	%	IPREM	%	
ALMERÍA	Abla	04001	1	50	1	50	0		0		0		0		2
ALMERÍA	Albox	04006	46	54,12	22	25,88	14	16,47	3	3,53	0		0		85
ALMERÍA	Almería	04013	6645	73,73	1091	12,1	967	10,73	263	2,92	39	,43	8	,09	9013
ALMERÍA	Antas	04016	8	88,89	0		1	11,11	0		0		0		9
ALMERÍA	Arboleas	04017	57	73,08	9	11,54	11	14,1	1	1,28	0		0		78
ALMERÍA	Armuña de Almanzora	04018	14	58,33	4	16,67	4	16,67	2	8,33	0		0		24
ALMERÍA	Bayarque	04021	3	42,86	0		3	42,86	1	14,29	0		0		7
ALMERÍA	Benahadux	04024	33	56,9	9	15,52	12	20,69	3	5,17	1	1,72	0		58
ALMERÍA	Berja	04029	17	70,83	4	16,67	1	4,17	2	8,33	0		0		24
ALMERÍA	Canjáyar	04030	23	82,14	1	3,57	4	14,29	0		0		0		28
ALMERÍA	Chirivel	04037	2	66,67	1	33,33	0		0		0		0		3
ALMERÍA	Ejido (EI)	04902	1300	86,32	136	9,03	61	4,05	7	,46	2	,13	0		1506
ALMERÍA	Gádor	04047	72	66,67	16	14,81	15	13,89	4	3,7	1	,93	0		108
ALMERÍA	Huércal de Almería	04052	18	50	7	19,44	10	27,78	1	2,78	0		0		36
ALMERÍA	Huércal-Overa	04053	369	78,68	53	11,3	34	7,25	10	2,13	1	,21	2	,43	469
ALMERÍA	Laroya	04056	1	100	0		0		0		0		0		1
ALMERÍA	Macaol	04062	26	100	0		0		0		0		0		26
ALMERÍA	Mojonera (La)	04903	10	55,56	4	22,22	4	22,22	0		0		0		18
ALMERÍA	Níjar	04066	666	87,86	57	7,52	29	3,83	5	,66	1	,13	0		758
ALMERÍA	Olula del Río	04069	115	65,71	30	17,14	20	11,43	8	4,57	1	,57	1	,57	175
ALMERÍA	Oria	04070	32	84,21	1	2,63	5	13,16	0		0		0		38
ALMERÍA	Pechina	04074	111	67,27	31	18,79	20	12,12	3	1,82	0		0		165
ALMERÍA	Rioja	04078	34	85	5	12,5	1	2,5	0		0		0		40
ALMERÍA	Roquetas de Mar	04079	1166	80,03	165	11,32	97	6,66	25	1,72	4	,27	0		1457

ALMERÍA	Sierro	04084	10	66,67	1	6,67	3	20	1	6,67	0	0	0	15	
ALMERÍA	Sorbas	04086	51	67,11	15	19,74	9	11,84	1	1,32	0	0	0	76	
ALMERÍA	Tabernas	04088	44	50	21	23,86	20	22,73	3	3,41	0	0	0	88	
ALMERÍA	Taberno	04089	1	100	0	0	0	0	0	0	0	0	0	1	
ALMERÍA	Tíjola	04092	38	79,17	6	12,5	3	6,25	0	0	1	2,08	0	48	
ALMERÍA	Vélez-Blanco	04096	23	69,7	3	9,09	5	15,15	1	3,03	1	3,03	0	33	
ALMERÍA	Vélez-Rubio	04099	33	68,75	7	14,58	7	14,58	1	2,08	0	0	0	48	
ALMERÍA	Viator	04101	0	0	0	0	0	0	1	100	0	0	0	1	
ALMERÍA	Vicar	04102	492	73,76	92	13,79	75	11,24	6	,9	2	,3	0	667	
ALMERÍA	Zurgena	04103	21	80,77	2	7,69	3	11,54	0	0	0	0	0	26	
ALMERÍA	Total		11.482	75,88	1.794	11,86	1.438	9,5	352	2,33	54	,36	11	,07	15131
CÁDIZ	Alcalá de los Gazules	11001	323	70,68	73	15,97	56	12,25	4	,88	1	,22	0	457	
CÁDIZ	Alcalá del Valle	11002	197	85,65	12	5,22	20	8,7	1	,43	0	0	0	230	
CÁDIZ	Algar	11003	1	100	0	0	0	0	0	0	0	0	0	1	
CÁDIZ	Algeciras	11004	3367	79,64	483	11,42	300	7,1	62	1,47	15	,35	1	,02	4228
CÁDIZ	Algodonales	11005	69	86,25	4	5	5	6,25	1	1,25	1	1,25	0	80	
CÁDIZ	Arcos de la Frontera	11006	466	77,67	87	14,5	39	6,5	6	1	1	,17	1	,17	600
CÁDIZ	Barbate	11007	324	79,8	25	6,16	41	10,1	9	2,22	6	1,48	1	,25	406
CÁDIZ	Barrios (Los)	11008	717	61,55	183	15,71	201	17,25	54	4,64	7	,6	3	,26	1165
CÁDIZ	Benalup-Casas Viejas	11901	188	72,03	44	16,86	26	9,96	3	1,15	0	0	0	261	
CÁDIZ	Benaocaz	11009	18	60	4	13,33	4	13,33	2	6,67	2	6,67	0	30	
CÁDIZ	Bornos	11010	360	89,11	23	5,69	14	3,47	6	1,49	1	,25	0	404	
CÁDIZ	Cádiz	11012	7386	57,3	1483	11,5	2554	19,81	1064	8,25	314	2,44	90	,7	12891
CÁDIZ	Castellar de la Frontera	11013	239	55,45	76	17,63	83	19,26	24	5,57	9	2,09	0	431	
CÁDIZ	Chiclana de la Frontera	11015	4311	78,65	532	9,71	488	8,9	115	2,1	31	,57	4	,07	5481
CÁDIZ	Chipiona	11016	530	73,1	74	10,21	83	11,45	25	3,45	9	1,24	4	,55	725
CÁDIZ	Conil de la Frontera	11014	1600	62,14	351	13,63	438	17,01	126	4,89	52	2,02	8	,31	2575
CÁDIZ	Espera	11017	163	76,89	21	9,91	22	10,38	5	2,36	1	,47	0	212	
CÁDIZ	Jimena de la Frontera	11021	205	53,66	82	21,47	74	19,37	15	3,93	4	1,05	2	,52	382
CÁDIZ	Línea de la Concepción (La)	11022	1174	71,59	208	12,68	196	11,95	46	2,8	9	,55	7	,43	1640
CÁDIZ	Medina-Sidonia	11023	81	54,73	37	25	29	19,59	1	,68	0	0	0	148	
CÁDIZ	Olivera	11024	142	72,45	30	15,31	20	10,2	4	2,04	0	0	0	196	
CÁDIZ	Palerna de Rivera	11025	89	68,46	19	14,62	14	10,77	7	5,38	1	,77	0	130	
CÁDIZ	Prado del Rey	11026	24	64,86	7	18,92	5	13,51	1	2,7	0	0	0	37	
CÁDIZ	Puerto de Santa María (El)	11027	1719	64,5	380	14,26	422	15,83	118	4,43	24	,9	2	,08	2665
CÁDIZ	Puerto Real	11028	1466	64,72	315	13,91	383	16,91	85	3,75	14	,62	2	,09	2265
CÁDIZ	Rota	11030	1289	62,69	273	13,28	349	16,97	112	5,45	30	1,46	3	,15	2056
CÁDIZ	San Fernando	11031	2963	57,4	792	15,34	1054	20,42	290	5,62	48	,93	15	,29	5162
CÁDIZ	San José del Valle	11902	160	70,8	31	13,72	26	11,5	6	2,65	3	1,33	0	226	
CÁDIZ	San Roque	11033	1229	66,9	268	14,59	259	14,1	68	3,7	11	,6	2	,11	1837
CÁDIZ	Sanlúcar de Barrameda	11032	1462	79,76	210	11,3	124	6,67	31	1,67	9	,48	2	,11	1858
CÁDIZ	Tarifa	11035	1443	53,4	372	13,77	507	18,76	242	8,96	101	3,74	37	1,37	2702
CÁDIZ	Ubrique	11038	192	68,57	36	12,86	43	15,36	8	2,86	1	,36	0	280	
CÁDIZ	Vejer de la Frontera	11039	471	66,43	97	13,68	104	14,67	33	4,65	4	,56	0	709	
CÁDIZ	Villamartín	11041	48	82,76	3	5,17	6	10,34	1	1,72	0	0	0	58	
CÁDIZ	Total		34.436	65,56	6.635	12,63	7.989	15,21	2.576	4,9	709	1,35	184	,35	52528
CÓRDOBA	Adamuz	14001	17	94,44	0	0	0	0	1	5,56	0	0	0	18	
CÓRDOBA	Aguilar de la Frontera	14002	166	76,15	31	14,22	20	9,17	1	,46	0	0	0	218	
CÓRDOBA	Alcaracejos	14003	45	73,77	7	11,48	7	11,48	2	3,28	0	0	0	61	
CÓRDOBA	Añora	14006	18	66,67	6	22,22	2	7,41	1	3,7	0	0	0	27	
CÓRDOBA	Baena	14007	429	79,74	51	9,48	50	9,29	4	,74	4	,74	0	538	
CÓRDOBA	Belalcázar	14008	1	100	0	0	0	0	0	0	0	0	0	1	
CÓRDOBA	Belmez	14009	6	66,67	1	11,11	2	22,22	0	0	0	0	0	9	
CÓRDOBA	Benamejí	14010	120	72,29	31	18,67	11	6,63	3	1,81	1	,6	0	166	
CÓRDOBA	Bujalance	14012	65	43,33	33	22	39	26	11	7,33	1	,67	1	,67	150
CÓRDOBA	Cabra	14013	242	73,56	47	14,29	30	9,12	8	2,43	1	,3	1	,3	329
CÓRDOBA	Cardeña	14016	6	31,58	7	36,84	6	31,58	0	0	0	0	0	19	
CÓRDOBA	Carlola (La)	14017	110	55,56	56	28,28	27	13,64	5	2,53	0	0	0	198	
CÓRDOBA	Carpio (El)	14018	26	68,42	7	18,42	5	13,16	0	0	0	0	0	38	
CÓRDOBA	Córdoba	14021	12530	50,1	4462	17,84	4899	19,59	2207	8,82	665	2,66	247	,99	25010
CÓRDOBA	Doña Mencía	14022	72	60	28	23,33	20	16,67	0	0	0	0	0	120	
CÓRDOBA	Dos Torres	14023	2	100	0	0	0	0	0	0	0	0	0	2	
CÓRDOBA	Encinas Reales	14024	0	0	1	25	3	75	0	0	0	0	0	4	
CÓRDOBA	Espejo	14025	25	51,02	13	26,53	8	16,33	2	4,08	0	0	1	2,04	49
CÓRDOBA	Fernán-Núñez	14027	58	70,73	12	14,63	10	12,2	2	2,44	0	0	0	82	

CÓRDOBA	Fuente Carreteros	14901	3	50	2	33,33	0		0		1	16,67	0		6
CÓRDOBA	Fuente Obejuna	14029	35	76,09	6	13,04	4	8,7	1	2,17	0		0		46
CÓRDOBA	Granjuela (La)	14032	0		0		1	100	0		0		0		1
CÓRDOBA	Hinojosa del Duque	14035	153	63,22	42	17,36	41	16,94	4	1,65	2	,83	0		242
CÓRDOBA	Hornachuelos	14036	222	79,29	33	11,79	21	7,5	2	,71	0		2	,71	280
CÓRDOBA	Iznájar	14037	6	54,55	2	18,18	3	27,27	0		0		0		11
CÓRDOBA	Lucena	14038	977	77,17	153	12,09	118	9,32	14	1,11	4	,32	0		1266
CÓRDOBA	Luque	14039	42	66,67	14	22,22	7	11,11	0		0		0		63
CÓRDOBA	Montalbán de Córdoba	14040	75	78,13	6	6,25	10	10,42	4	4,17	1	1,04	0		96
CÓRDOBA	Montilla	14042	207	75	37	13,41	27	9,78	5	1,81	0		0		276
CÓRDOBA	Montoro	14043	234	57,07	88	21,46	69	16,83	11	2,68	6	1,46	2	,49	410
CÓRDOBA	Monturque	14044	8	72,73	2	18,18	0		1	9,09	0		0		11
CÓRDOBA	Moriles	14045	36	81,82	3	6,82	3	6,82	2	4,55	0		0		44
CÓRDOBA	Nueva Carteya	14046	197	76,36	31	12,02	21	8,14	6	2,33	3	1,16	0		258
CÓRDOBA	Palenciana	14048	8	26,67	16	53,33	6	20	0		0		0		30
CÓRDOBA	Palma del Río	14049	601	72,85	103	12,48	103	12,48	16	1,94	2	,24	0		825
CÓRDOBA	Peñarroya-Pueblonuevo	14052	96	49,48	40	20,62	45	23,2	13	6,7	0		0		194
CÓRDOBA	Posadas	14053	150	73,89	30	14,78	20	9,85	2	,99	0		1	,49	203
CÓRDOBA	Pozoblanco	14054	67	72,83	17	18,48	7	7,61	1	1,09	0		0		92
CÓRDOBA	Priego de Córdoba	14055	67	89,33	4	5,33	4	5,33	0		0		0		75
CÓRDOBA	Puente Genil	14056	213	65,34	55	16,87	35	10,74	21	6,44	2	,61	0		326
CÓRDOBA	Rambla (La)	14057	7	87,5	0		1	12,5	0		0		0		8
CÓRDOBA	Rute	14058	106	76,26	19	13,67	11	7,91	2	1,44	1	,72	0		139
CÓRDOBA	Santaella	14060	118	58,71	51	25,37	28	13,93	4	1,99	0		0		201
CÓRDOBA	Victoria (La)	14065	8	88,89	0		1	11,11	0		0		0		9
CÓRDOBA	Villa del Río	14066	193	78,46	32	13,01	20	8,13	1	,41	0		0		246
CÓRDOBA	Villafraanca de Córdoba	14067	103	68,67	26	17,33	16	10,67	4	2,67	1	,67	0		150
CÓRDOBA	Villaharta	14068	8	61,54	2	15,38	3	23,08	0		0		0		13
CÓRDOBA	Villanueva de Córdoba	14069	57	74,03	16	20,78	2	2,6	2	2,6	0		0		77
CÓRDOBA	Villaralto	14072	3	42,86	4	57,14	0		0		0		0		7
CÓRDOBA	Villaviciosa de Córdoba	14073	46	79,31	8	13,79	3	5,17	1	1,72	0		0		58
CÓRDOBA	Viso (El)	14074	13	72,22	1	5,56	4	22,22	0		0		0		18
CÓRDOBA	Zuheros	14075	9	75	1	8,33	2	16,67	0		0		0		12
CÓRDOBA	Total		18.006	55,01	5.637	17,22	5.775	17,64	2.364	7,22	695	2,12	255	,78	32732
GRANADA	Agrón	18001	11	84,62	1	7,69	1	7,69	0		0		0		13
GRANADA	Albuñol	18006	10	66,67	1	6,67	4	26,67	0		0		0		15
GRANADA	Alfacar	18011	17	77,27	3	13,64	1	4,55	1	4,55	0		0		22
GRANADA	Alicún de Ortega	18015	36	76,6	7	14,89	4	8,51	0		0		0		47
GRANADA	Almuñécar	18017	340	63,67	83	15,54	83	15,54	22	4,12	6	1,12	0		534
GRANADA	Alquife	18018	1	100	0		0		0		0		0		1
GRANADA	Armillá	18021	944	74,62	108	8,54	153	12,09	50	3,95	6	,47	4	,32	1265
GRANADA	Atarfe	18022	53	92,98	3	5,26	1	1,75	0		0		0		57
GRANADA	Baza	18023	897	69,43	216	16,72	157	12,15	19	1,47	2	,15	1	,08	1292
GRANADA	Beas de Guadix	18025	9	100	0		0		0		0		0		9
GRANADA	Benaúia	18027	10	90,91	1	9,09	0		0		0		0		11
GRANADA	Benamaurel	18029	61	82,43	5	6,76	6	8,11	1	1,35	1	1,35	0		74
GRANADA	Cájar	18036	2	100	0		0		0		0		0		2
GRANADA	Castilléjar	18045	8	80	1	10	1	10	0		0		0		10
GRANADA	Chauchina	18059	20	55,56	10	27,78	4	11,11	2	5,56	0		0		36
GRANADA	Chimeneas	18061	14	100	0		0		0		0		0		14
GRANADA	Churriana de la Vega	18062	39	51,32	16	21,05	19	25	1	1,32	1	1,32	0		76
GRANADA	Cijuela	18048	1	100	0		0		0		0		0		1
GRANADA	Cuevas del Campo	18912	8	66,67	1	8,33	2	16,67	1	8,33	0		0		12
GRANADA	Cúllar	18056	79	81,44	7	7,22	10	10,31	1	1,03	0		0		97
GRANADA	Cúllar Vega	18057	164	69,49	34	14,41	30	12,71	7	2,97	1	,42	0		236
GRANADA	Dílar	18068	55	93,22	0		4	6,78	0		0		0		59
GRANADA	Dúrcal	18071	17	65,38	4	15,38	4	15,38	1	3,85	0		0		26
GRANADA	Escúzar	18072	12	63,16	3	15,79	4	21,05	0		0		0		19
GRANADA	Ferreira	18074	0		1	33,33	1	33,33	1	33,33	0		0		3
GRANADA	Gabias (Las)	18905	398	56,53	144	20,45	141	20,03	18	2,56	3	,43	0		704
GRANADA	Gójar	18084	24	96	0		1	4	0		0		0		25
GRANADA	Granada	18087	5322	60,08	874	9,87	1505	16,99	850	9,6	243	2,74	64	,72	8858
GRANADA	Guadix	18089	455	67,11	88	12,98	101	14,9	25	3,69	7	1,03	2	,29	678
GRANADA	Gualchos	18093	124	77,5	16	10	11	6,88	8	5	1	,63	0		160
GRANADA	Gúejar Sierra	18094	24	88,89	1	3,7	2	7,41	0		0		0		27

GRANADA	Huésca	18098	236	65,37	68	18,84	44	12,19	10	2,77	3	,83	0	361	
GRANADA	Huétor Tájar	18100	16	39,02	13	31,71	12	29,27	0		0		0	41	
GRANADA	Huétor Vega	18101	2	40	2	40	1	20	0		0		0	5	
GRANADA	Illora	18102	89	93,68	4	4,21	2	2,11	0		0		0	95	
GRANADA	Jayena	18107	22	100	0		0		0		0		0	22	
GRANADA	Jete	18109	25	69,44	3	8,33	3	8,33	4	11,11	0		1	2,78	36
GRANADA	Loja	18122	458	80,21	52	9,11	55	9,63	4	,7	2	,35	0	571	
GRANADA	Malahá (La)	18126	11	61,11	5	27,78	2	11,11	0		0		0	18	
GRANADA	Marchal	18128	10	100	0		0		0		0		0	10	
GRANADA	Molvizár	18133	13	100	0		0		0		0		0	13	
GRANADA	Moraleda de Zafayona	18138	28	80	4	11,43	3	8,57	0		0		0	35	
GRANADA	Motril	18140	826	67,37	208	16,97	152	12,4	37	3,02	3	,24	0	1226	
GRANADA	Murtas	18141	22	100	0		0		0		0		0	22	
GRANADA	Nevada	18903	2	66,67	1	33,33	0		0		0		0	3	
GRANADA	Ogijares	18145	240	96,77	1	,4	7	2,82	0		0		0	248	
GRANADA	Orce	18146	37	74	9	18	2	4	2	4	0		0	50	
GRANADA	Pedro Martínez	18152	15	100	0		0		0		0		0	15	
GRANADA	Peza (La)	18154	41	75,93	5	9,26	6	11,11	1	1,85	0		1	1,85	54
GRANADA	Pinos Puente	18158	371	91,38	24	5,91	10	2,46	1	,25	0		0	406	
GRANADA	Polícar	18161	1	50	1	50	0		0		0		0	2	
GRANADA	Polopos	18162	27	60	11	24,44	7	15,56	0		0		0	45	
GRANADA	Puebla de Don Fadrique	18164	7	77,78	2	22,22	0		0		0		0	9	
GRANADA	Pulianas	18165	81	81,82	7	7,07	6	6,06	4	4,04	1	1,01	0	99	
GRANADA	Purullena	18167	24	64,86	5	13,51	7	18,92	1	2,7	0		0	37	
GRANADA	Salar	18171	11	100	0		0		0		0		0	11	
GRANADA	Salobreña	18173	143	65,9	34	15,67	25	11,52	11	5,07	2	,92	2	,92	217
GRANADA	Santa Fe	18175	286	81,25	38	10,8	26	7,39	2	,57	0		0	352	
GRANADA	Torre-Cardela	18178	16	76,19	2	9,52	2	9,52	1	4,76	0		0	21	
GRANADA	Ugíjar	18182	1	50	1	50	0		0		0		0	2	
GRANADA	Valderrubio	18914	10	50	1	5	6	30	2	10	0		1	5	20
GRANADA	Valle del Zalabí	18902	4	100	0		0		0		0		0	4	
GRANADA	Valle (El)	18907	9	56,25	6	37,5	1	6,25	0		0		0	16	
GRANADA	Villanueva Mesía	18188	31	91,18	0		3	8,82	0		0		0	34	
GRANADA	Viznar	18189	5	83,33	0		0		1	16,67	0		0	6	
GRANADA	Zubia (La)	18193	230	72,56	52	16,4	30	9,46	5	1,58	0		0	317	
<b>GRANADA</b>	<b>Total</b>		<b>12.505</b>	<b>66,49</b>	<b>2.187</b>	<b>11,63</b>	<b>2.662</b>	<b>14,16</b>	<b>1.094</b>	<b>5,82</b>	<b>282</b>	<b>1,5</b>	<b>76</b>	<b>,4</b>	<b>18806</b>
HUELVA	Aljaraque	21002	41	77,36	3	5,66	7	13,21	2	3,77	0		0	53	
HUELVA	Almonaster la Real	21004	8	40	5	25	5	25	2	10	0		0	20	
HUELVA	Almonte	21005	710	70,58	132	13,12	125	12,43	24	2,39	10	,99	5	,5	1006
HUELVA	Alosno	21006	63	81,82	6	7,79	4	5,19	3	3,9	0		1	1,3	77
HUELVA	Aracena	21007	476	59,43	123	15,36	146	18,23	41	5,12	10	1,25	5	,62	801
HUELVA	Aroche	21008	39	73,58	7	13,21	6	11,32	1	1,89	0		0	53	
HUELVA	Arroyomolinos de León	21009	0		0		0		1	100	0		0	1	
HUELVA	Ayamonte	21010	499	79,59	60	9,57	53	8,45	12	1,91	3	,48	0	627	
HUELVA	Beas	21011	32	78,05	4	9,76	4	9,76	1	2,44	0		0	41	
HUELVA	Bollullos Par del Condado	21013	289	85,25	34	10,03	15	4,42	1	,29	0		0	339	
HUELVA	Bonares	21014	1	100	0		0		0		0		0	1	
HUELVA	Cala	21016	2	33,33	2	33,33	2	33,33	0		0		0	6	
HUELVA	Calañas	21017	15	75	0		1	5	2	10	1	5	1	5	20
HUELVA	Campillo (El)	21018	78	74,29	10	9,52	11	10,48	3	2,86	3	2,86	0	105	
HUELVA	Campofrío	21019	2	100	0		0		0		0		0	2	
HUELVA	Cartaya	21021	290	69,54	39	9,35	52	12,47	20	4,8	12	2,88	4	,96	417
HUELVA	Cerro de Andévalo (El)	21023	11	61,11	2	11,11	4	22,22	1	5,56	0		0	18	
HUELVA	Corteconcepción	21024	4	50	3	37,5	1	12,5	0		0		0	8	
HUELVA	Cortegana	21025	60	74,07	10	12,35	7	8,64	3	3,7	1	1,23	0	81	
HUELVA	Escacena del Campo	21032	1	100	0		0		0		0		0	1	
HUELVA	Gibralcón	21035	23	57,5	7	17,5	10	25	0		0		0	40	
HUELVA	Higuera de la Sierra	21038	0		0		1	50	1	50	0		0	2	
HUELVA	Hinojos	21040	83	85,57	9	9,28	4	4,12	1	1,03	0		0	97	
HUELVA	Huelva	21041	3164	70,64	579	12,93	553	12,35	153	3,42	27	,6	3	,07	4479
HUELVA	Isla Cristina	21042	1440	78,13	210	11,39	144	7,81	39	2,12	9	,49	1	,05	1843
HUELVA	Jabugo	21043	0		1	100	0		0		0		0	1	
HUELVA	Lepe	21044	746	80,65	76	8,22	86	9,3	11	1,19	5	,54	1	,11	925
HUELVA	Minas de Riotinto	21049	53	85,48	2	3,23	5	8,06	1	1,61	1	1,61	0	62	
HUELVA	Nerva	21052	106	86,18	5	4,07	9	7,32	3	2,44	0		0	123	

HUELVA	Palma del Condado (La)	21054	255	79,69	34	10,63	21	6,56	8	2,5	2	,63	0		320
HUELVA	Palos de la Frontera	21055	376	54,18	149	21,47	117	16,86	35	5,04	12	1,73	5	,72	694
HUELVA	Puebla de Guzmán	21058	156	77,61	10	4,98	32	15,92	2	1	1	,5	0		201
HUELVA	Punta Umbria	21060	915	56,8	354	21,97	258	16,01	64	3,97	17	1,06	3	,19	1611
HUELVA	San Bartolomé de la Torre	21063	19	65,52	5	17,24	5	17,24	0		0		0		29
HUELVA	San Juan del Puerto	21064	286	57,78	95	19,19	100	20,2	11	2,22	3	,61	0		495
HUELVA	Santa Ana la Real	21067	2	66,67	1	33,33	0		0		0		0		3
HUELVA	Valverde del Camino	21072	32	44,44	11	15,28	15	20,83	11	15,28	2	2,78	1	1,39	72
HUELVA	Villalba del Alcor	21074	0		1	100	0		0		0		0		1
HUELVA	Villanueva de las Cruces	21075	2	66,67	0		1	33,33	0		0		0		3
HUELVA	Zalamea la Real	21078	56	88,89	3	4,76	3	4,76	0		1	1,59	0		63
HUELVA	Zufre	21079	13	76,47	1	5,88	3	17,65	0		0		0		17
HUELVA	Total		10.348	70,12	1.993	13,5	1.810	12,26	457	3,1	120	,81	30	,2	14758
JAÉN	Alcalá la Real	23002	206	70,07	42	14,29	36	12,24	6	2,04	2	,68	2	,68	294
JAÉN	Alcaudete	23003	12	92,31	1	7,69	0		0		0		0		13
JAÉN	Andújar	23005	535	73,09	78	10,66	79	10,79	29	3,96	9	1,23	2	,27	732
JAÉN	Arjona	23006	11	78,57	1	7,14	2	14,29	0		0		0		14
JAÉN	Arroyo del Ojanco	23905	16	40	3	7,5	15	37,5	5	12,5	0		1	2,5	40
JAÉN	Baeza	23009	36	66,67	9	16,67	9	16,67	0		0		0		54
JAÉN	Baños de la Encina	23011	98	68,53	28	19,58	13	9,09	2	1,4	2	1,4	0		143
JAÉN	Carboneros	23021	1	33,33	0		1	33,33	1	33,33	0		0		3
JAÉN	Cárcheles	23901	52	86,67	6	10	2	3,33	0		0		0		60
JAÉN	Carolina (La)	23024	154	70,97	32	14,75	25	11,52	3	1,38	3	1,38	0		217
JAÉN	Cazorla	23028	63	80,77	4	5,13	8	10,26	3	3,85	0		0		78
JAÉN	Fuensanta de Martos	23034	17	85	0		2	10	1	5	0		0		20
JAÉN	Guardia de Jaén (La)	23038	2	66,67	0		1	33,33	0		0		0		3
JAÉN	Guaromán	23039	41	89,13	4	8,7	1	2,17	0		0		0		46
JAÉN	Iruela (La)	23047	9	64,29	2	14,29	3	21,43	0		0		0		14
JAÉN	Jabalquinto	23049	40	65,57	13	21,31	7	11,48	1	1,64	0		0		61
JAÉN	Jaén	23050	3397	57,96	978	16,69	994	16,96	392	6,69	77	1,31	23	,39	5861
JAÉN	Jódar	23053	110	90,91	6	4,96	5	4,13	0		0		0		121
JAÉN	Linares	23055	592	75,03	120	15,21	66	8,37	9	1,14	2	,25	0		789
JAÉN	Mancha Real	23058	59	73,75	13	16,25	6	7,5	2	2,5	0		0		80
JAÉN	Marmolejo	23059	16	88,89	1	5,56	1	5,56	0		0		0		18
JAÉN	Martos	23060	1	50	1	50	0		0		0		0		2
JAÉN	Peal de Becerro	23066	46	79,31	7	12,07	5	8,62	0		0		0		58
JAÉN	Porcuna	23069	26	86,67	3	10	1	3,33	0		0		0		30
JAÉN	Puente de Génave	23071	20	37,04	19	35,19	14	25,93	1	1,85	0		0		54
JAÉN	Puerta de Segura (La)	23072	4	36,36	7	63,64	0		0		0		0		11
JAÉN	Segura de la Sierra	23081	1	25	0		2	50	1	25	0		0		4
JAÉN	Siles	23082	0		0		1	100	0		0		0		1
JAÉN	Sorihuela del Guadalimar	23084	6	75	1	12,5	1	12,5	0		0		0		8
JAÉN	Torredelcampo	23086	18	78,26	4	17,39	0		1	4,35	0		0		23
JAÉN	Torredonjimeno	23087	66	85,71	8	10,39	2	2,6	0		1	1,3	0		77
JAÉN	Torreperogil	23088	15	100	0		0		0		0		0		15
JAÉN	Úbeda	23092	416	74,02	67	11,92	63	11,21	11	1,96	5	,89	0		562
JAÉN	Villacarrillo	23095	61	92,42	4	6,06	1	1,52	0		0		0		66
JAÉN	Villanueva de la Reina	23096	2	50	0		2	50	0		0		0		4
JAÉN	Villanueva del Arzobispo	23097	49	77,78	9	14,29	4	6,35	1	1,59	0		0		63
JAÉN	Total		6.198	64,3	1.471	15,26	1.372	14,23	469	4,87	101	1,05	28	,29	9639
MÁLAGA	Alameda	29001	52	86,67	3	5	4	6,67	1	1,67	0		0		60
MÁLAGA	Alfarnatejo	29004	1	25	1	25	1	25	1	25	0		0		4
MÁLAGA	Algarrobo	29005	122	66,3	16	8,7	31	16,85	10	5,43	1	,54	4	2,17	184
MÁLAGA	Algatocin	29006	8	80	0		2	20	0		0		0		10
MÁLAGA	Alhaurín de la Torre	29007	99	60,37	29	17,68	32	19,51	4	2,44	0		0		164
MÁLAGA	Almáchar	29009	106	77,94	20	14,71	10	7,35	0		0		0		136
MÁLAGA	Almargen	29010	24	77,42	3	9,68	3	9,68	1	3,23	0		0		31
MÁLAGA	Almogía	29011	26	78,79	5	15,15	2	6,06	0		0		0		33
MÁLAGA	Antequera	29015	641	72,84	120	13,64	102	11,59	16	1,82	1	,11	0		880
MÁLAGA	Ardales	29018	34	66,67	10	19,61	7	13,73	0		0		0		51
MÁLAGA	Arriate	29020	23	71,88	6	18,75	3	9,38	0		0		0		32
MÁLAGA	Benalmádena	29025	414	74,33	55	9,87	64	11,49	20	3,59	2	,36	2	,36	557
MÁLAGA	Benamargosa	29026	25	71,43	5	14,29	4	11,43	1	2,86	0		0		35
MÁLAGA	Campillos	29032	41	82	7	14	1	2	1	2	0		0		50
MÁLAGA	Canillas de Aceituno	29033	10	76,92	2	15,38	1	7,69	0		0		0		13

MÁLAGA	Cártama	29038	220	66,07	39	11,71	61	18,32	11	3,3	2	,6	0	333	
MÁLAGA	Casabermeja	29039	29	64,44	6	13,33	8	17,78	2	4,44	0	0	0	45	
MÁLAGA	Casares	29041	222	59,68	53	14,25	72	19,35	20	5,38	5	1,34	0	372	
MÁLAGA	Colmenar	29043	12	75	2	12,5	2	12,5	0	0	0	0	0	16	
MÁLAGA	Cómpeta	29045	15	55,56	7	25,93	5	18,52	0	0	0	0	0	27	
MÁLAGA	Cortes de la Frontera	29046	18	85,71	3	14,29	0	0	0	0	0	0	0	21	
MÁLAGA	Cuevas Bajas	29047	18	75	4	16,67	2	8,33	0	0	0	0	0	24	
MÁLAGA	Cuevas de San Marcos	29049	1	100	0	0	0	0	0	0	0	0	0	1	
MÁLAGA	Estepona	29051	1567	60,2	459	17,63	462	17,75	97	3,73	14	,54	4	,15	2603
MÁLAGA	Fuengirola	29054	638	71,05	134	14,92	102	11,36	19	2,12	4	,45	1	,11	898
MÁLAGA	Fuente de Piedra	29055	8	72,73	3	27,27	0	0	0	0	0	0	0	11	
MÁLAGA	Gaucín	29056	30	68,18	5	11,36	9	20,45	0	0	0	0	0	44	
MÁLAGA	Humilladero	29059	98	74,81	21	16,03	11	8,4	0	0	1	,76	0	131	
MÁLAGA	Istán	29061	46	55,42	15	18,07	16	19,28	4	4,82	1	1,2	1	1,2	83
MÁLAGA	Iznate	29062	3	100	0	0	0	0	0	0	0	0	0	3	
MÁLAGA	Jimera de Libar	29063	11	91,67	0	0	0	0	1	8,33	0	0	0	12	
MÁLAGA	Júzcar	29065	4	50	2	25	1	12,5	1	12,5	0	0	0	8	
MÁLAGA	Málaga	29067	12958	66,52	2670	13,71	2734	14,04	854	4,38	211	1,08	52	,27	19455
MÁLAGA	Marbella	29069	195	33,68	210	36,27	139	24,01	34	5,87	1	,17	0	579	
MÁLAGA	Mijas	29070	639	68,93	157	16,94	107	11,54	20	2,16	2	,22	2	,22	927
MÁLAGA	Mollina	29072	25	83,33	2	6,67	3	10	0	0	0	0	0	30	
MÁLAGA	Nerja	29075	212	59,22	48	13,41	67	18,72	18	5,03	10	2,79	3	,84	358
MÁLAGA	Ojén	29076	2	40	3	60	0	0	0	0	0	0	0	5	
MÁLAGA	Pízarra	29080	102	73,38	18	12,95	18	12,95	0	0	1	,72	0	139	
MÁLAGA	Rincón de la Victoria	29082	671	67,51	122	12,27	144	14,49	38	3,82	16	1,61	3	,3	994
MÁLAGA	Riogordo	29083	14	93,33	1	6,67	0	0	0	0	0	0	0	15	
MÁLAGA	Ronda	29084	317	86,38	32	8,72	18	4,9	0	0	0	0	0	367	
MÁLAGA	Sayalonga	29086	16	66,67	3	12,5	5	20,83	0	0	0	0	0	24	
MÁLAGA	Sierra de Yeguas	29088	9	75	1	8,33	2	16,67	0	0	0	0	0	12	
MÁLAGA	Teba	29089	11	84,62	2	15,38	0	0	0	0	0	0	0	13	
MÁLAGA	Torremolinos	29901	1668	63,54	439	16,72	428	16,3	76	2,9	13	,5	1	,04	2625
MÁLAGA	Torrox	29091	58	79,45	6	8,22	7	9,59	2	2,74	0	0	0	73	
MÁLAGA	Totalán	29092	7	63,64	2	18,18	2	18,18	0	0	0	0	0	11	
MÁLAGA	Vélez-Málaga	29094	604	61,89	166	17,01	168	17,21	36	3,69	2	,2	0	976	
MÁLAGA	Villanueva de Algaidas	29095	12	66,67	2	11,11	4	22,22	0	0	0	0	0	18	
MÁLAGA	Villanueva de la Concepción	29902	8	66,67	1	8,33	3	25	0	0	0	0	0	12	
MÁLAGA	Villanueva del Rosario	29096	38	84,44	4	8,89	3	6,67	0	0	0	0	0	45	
MÁLAGA	Villanueva del Trabuco	29097	17	26,15	19	29,23	25	38,46	4	6,15	0	0	0	65	
MÁLAGA	Viñuela	29099	20	71,43	3	10,71	5	17,86	0	0	0	0	0	28	
MÁLAGA	Yunquera	29100	13	65	4	20	3	15	0	0	0	0	0	20	
MÁLAGA	Total		22.162	65,85	4.950	14,69	4.903	14,55	1.292	3,84	287	,85	73	,22	33663
SEVILLA	Aguadulce	41001	35	76,09	5	10,87	6	13,04	0	0	0	0	0	46	
SEVILLA	Alanís	41002	22	81,48	4	14,81	1	3,7	0	0	0	0	0	27	
SEVILLA	Albaida del Aljarafe	41003	48	67,61	14	19,72	6	8,45	3	4,23	0	0	0	71	
SEVILLA	Alcalá de Guadaíra	41004	1836	66,93	341	12,43	419	15,28	107	3,9	29	1,06	11	,4	2743
SEVILLA	Alcolea del Río	41006	46	80,7	7	12,28	4	7,02	0	0	0	0	0	57	
SEVILLA	Algaba (La)	41007	304	68,62	61	13,77	62	14	15	3,39	1	,23	0	443	
SEVILLA	Arahal	41011	441	67,64	72	11,04	108	16,56	18	2,76	11	1,69	2	,31	652
SEVILLA	Aznalcóllar	41013	28	57,14	7	14,29	14	28,57	0	0	0	0	0	49	
SEVILLA	Benacazón	41015	55	38,19	47	32,64	38	26,39	4	2,78	0	0	0	144	
SEVILLA	Bollullos de la Mitación	41016	36	50	16	22,22	16	22,22	3	4,17	1	1,39	0	72	
SEVILLA	Bormujos	41017	356	70,08	68	13,39	58	11,42	24	4,72	2	,39	0	508	
SEVILLA	Brenes	41018	279	75,61	45	12,2	38	10,3	5	1,36	2	,54	0	369	
SEVILLA	Cabezas de San Juan (Las)	41020	479	66,81	105	14,64	98	13,67	23	3,21	11	1,53	1	,14	717
SEVILLA	Camas	41021	752	62,3	190	15,74	176	14,58	63	5,22	21	1,74	5	,41	1207
SEVILLA	Cantillana	41023	47	82,46	4	7,02	5	8,77	0	0	1	1,75	0	57	
SEVILLA	Cañada Rosal	41901	3	60	1	20	1	20	0	0	0	0	0	5	
SEVILLA	Carrión de los Céspedes	41025	17	58,62	4	13,79	5	17,24	2	6,9	1	3,45	0	29	
SEVILLA	Casarique	41026	59	67,82	21	24,14	6	6,9	1	1,15	0	0	0	87	
SEVILLA	Castilblanco de los Arroyos	41027	202	66,89	49	16,23	39	12,91	8	2,65	2	,66	2	,66	302
SEVILLA	Castilleja de la Cuesta	41029	628	55,72	174	15,44	233	20,67	75	6,65	15	1,33	2	,18	1127
SEVILLA	Castillo de las Guardas (El)	41031	7	87,5	0	0	1	12,5	0	0	0	0	0	8	
SEVILLA	Cazalla de la Sierra	41032	96	84,96	12	10,62	5	4,42	0	0	0	0	0	113	
SEVILLA	Constantina	41033	52	73,24	12	16,9	7	9,86	0	0	0	0	0	71	
SEVILLA	Coria del Río	41034	169	79,72	20	9,43	19	8,96	3	1,42	1	,47	0	212	

SEVILLA	Cuervo de Sevilla (Ei)	41903	27	64,29	8	19,05	3	7,14	1	2,38	3	7,14	0		42
SEVILLA	Écija	41039	687	76,59	104	11,59	81	9,03	18	2,01	6	,67	1	,11	897
SEVILLA	Espartinas	41040	21	50	7	16,67	11	26,19	1	2,38	2	4,76	0		42
SEVILLA	Estepa	41041	327	81,14	33	8,19	40	9,93	1	,25	2	,5	0		403
SEVILLA	Fuentes de Andalucía	41042	1	50	0		1	50	0		0		0		2
SEVILLA	Garrobo (Ei)	41043	5	71,43	1	14,29	0		1	14,29	0		0		7
SEVILLA	Gelves	41044	63	49,61	27	21,26	30	23,62	3	2,36	2	1,57	2	1,57	127
SEVILLA	Gerena	41045	26	63,41	3	7,32	8	19,51	1	2,44	3	7,32	0		41
SEVILLA	Gines	41047	27	64,29	8	19,05	6	14,29	1	2,38	0		0		42
SEVILLA	Guadalcanal	41048	25	71,43	4	11,43	6	17,14	0		0		0		35
SEVILLA	Guillena	41049	241	74,84	41	12,73	33	10,25	4	1,24	3	,93	0		322
SEVILLA	Herrera	41050	414	66,45	93	14,93	94	15,09	14	2,25	8	1,28	0		623
SEVILLA	Isla Mayor	41902	137	83,03	10	6,06	17	10,3	1	,61	0		0		165
SEVILLA	Lantejuela	41052	48	82,76	6	10,34	4	6,9	0		0		0		58
SEVILLA	Lebrija	41053	1638	85,58	110	5,75	139	7,26	22	1,15	4	,21	1	,05	1914
SEVILLA	Lora de Estepa	41054	27	69,23	5	12,82	7	17,95	0		0		0		39
SEVILLA	Lora del Río	41055	185	81,5	16	7,05	15	6,61	7	3,08	3	1,32	1	,44	227
SEVILLA	Mairena del Alcor	41058	180	71,71	30	11,95	34	13,55	6	2,39	1	,4	0		251
SEVILLA	Mairena del Aljarafe	41059	1885	60,71	494	15,91	511	16,46	178	5,73	35	1,13	2	,06	3105
SEVILLA	Marchena	41060	304	74,69	59	14,5	31	7,62	8	1,97	4	,96	1	,25	407
SEVILLA	Molares (Los)	41063	86	67,19	27	21,09	11	8,59	4	3,13	0		0		128
SEVILLA	Montellano	41064	26	86,67	2	6,67	2	6,67	0		0		0		30
SEVILLA	Morón de la Frontera	41065	483	71,88	93	13,84	75	11,16	16	2,38	5	,74	0		672
SEVILLA	Navas de la Concepción (Las)	41066	42	89,36	3	6,38	2	4,26	0		0		0		47
SEVILLA	Olivares	41067	17	60,71	2	7,14	7	25	2	7,14	0		0		28
SEVILLA	Osuna	41068	618	82,4	77	10,27	44	5,87	11	1,47	0		0		750
SEVILLA	Palacios y Villafraña (Los)	41069	1539	68,34	283	12,57	309	13,72	92	4,09	24	1,07	5	,22	2252
SEVILLA	Palmar de Troya	41904	10	83,33	1	8,33	0		1	8,33	0		0		12
SEVILLA	Palomares del Río	41070	37	50,68	14	19,18	18	24,66	4	5,48	0		0		73
SEVILLA	Paradas	41071	60	85,71	1	1,43	7	10	2	2,86	0		0		70
SEVILLA	Pedrera	41072	96	84,21	11	9,65	7	6,14	0		0		0		114
SEVILLA	Pedroso (Ei)	41073	86	69,92	18	14,63	17	13,82	2	1,63	0		0		123
SEVILLA	Peñaflor	41074	17	73,91	3	13,04	2	8,7	1	4,35	0		0		23
SEVILLA	Piñales	41075	270	76,27	47	13,28	29	8,19	7	1,98	0		1	,28	354
SEVILLA	Pruna	41076	99	88,39	8	7,14	4	3,57	0		1	,89	0		112
SEVILLA	Puebla de Cazalla (La)	41077	207	79,92	27	10,42	23	8,88	0		2	,77	0		259
SEVILLA	Puebla de los Infantes (La)	41078	189	86,3	17	7,76	12	5,48	1	,46	0		0		219
SEVILLA	Puebla del Río (La)	41079	5	83,33	0		0		1	16,67	0		0		6
SEVILLA	Rinconada (La)	41081	2533	74,63	360	10,61	395	11,64	81	2,39	24	,71	1	,03	3394
SEVILLA	Roda de Andalucía (La)	41082	65	73,86	12	13,64	9	10,23	2	2,27	0		0		88
SEVILLA	Ronquillo (Ei)	41083	1	50	0		0		0		1	50	0		2
SEVILLA	Rubio (Ei)	41084	96	85,71	11	9,82	4	3,57	0		1	,89	0		112
SEVILLA	San Juan de Aznalfarache	41086	259	68,7	82	21,75	31	8,22	3	,8	1	,27	1	,27	377
SEVILLA	San Nicolás del Puerto	41088	15	62,5	7	29,17	2	8,33	0		0		0		24
SEVILLA	Sanlúcar la Mayor	41087	316	82,72	39	10,21	23	6,02	2	,52	2	,52	0		382
SEVILLA	Santiponce	41089	493	68,66	95	13,23	89	12,4	26	3,62	14	1,95	1	,14	718
SEVILLA	Saucejo (Ei)	41090	111	94,87	5	4,27	1	,85	0		0		0		117
SEVILLA	Sevilla	41091	35215	59,79	9163	15,56	9990	16,96	3431	5,83	851	1,44	249	,42	58899
SEVILLA	Tocina	41092	18	78,26	4	17,39	1	4,35	0		0		0		23
SEVILLA	Tomares	41093	960	53,36	276	15,34	375	20,84	148	8,23	34	1,89	6	,33	1799
SEVILLA	Umbrete	41094	293	80,49	32	8,79	29	7,97	8	2,2	2	,55	0		364
SEVILLA	Utrera	41095	586	71,38	89	10,84	108	13,15	31	3,78	5	,61	2	,24	821
SEVILLA	Valencina de la Concepción	41096	84	63,64	24	18,18	19	14,39	5	3,79	0		0		132
SEVILLA	Villamanrique de la Condesa	41097	69	65,71	20	19,05	12	11,43	4	3,81	0		0		105
SEVILLA	Villanueva de San Juan	41100	9	69,23	2	15,38	2	15,38	0		0		0		13
SEVILLA	Villanueva del Ariscal	41098	45	60,81	8	10,81	19	25,68	0		2	2,7	0		74
SEVILLA	Villanueva del Río y Minas	41099	29	49,15	16	27,12	12	20,34	2	3,39	0		0		59
SEVILLA	Villaverde del Río	41101	95	75,4	17	13,49	10	7,94	4	3,17	0		0		126
SEVILLA	Viso del Alcor (Ei)	41102	18	72	2	8	5	20	0		0		0		25
SEVILLA	Total		57.462	63,29	13.236	14,58	14.141	15,58	4.512	4,97	1.143	1,26	297	0,33	90.791
	Total		172.619	64,39	37.903	14,14	40.090	14,95	13.115	4,89	3.391	1,26	954	0,36	268.048