



**DOCUMENTACIÓN  
ANEXA**

# ÍNDICE

ANEXO I: INVENTARIO ANDALUZ DE INSTALACIONES Y EQUIPAMIENTOS DEPORTIVOS	3
ANEXO II: EVALUACIÓN AMBIENTAL ESTRATÉGICA	19
ANEXO III: CERTIFICACIÓN URBANÍSTICA	21
ANEXO IV: DISPONIBILIDAD DE SUELO	22
ANEXO V: SERVICIOS DEPORTIVOS MUNICIPALES	24

# TERQUE

**ANEXO I:**  
**Estado, en Noviembre de 2022, del censo**  
**local de instalaciones deportivas en el**  
**INVENTARIO ANDALUZ DE INSTALACIONES**  
**Y EQUIPAMIENTO DEPORTIVO**

Código IEDA: 16925

## CIRCUITO BIOSALUDABLE

PASEO DE LAS ALMAZARAS 4569, Terque (Almería)

Teléfono: 950643300

Teléfono móvil:

Fax: 950643300

Email: alpe\_terque@hotmail.com

Web:

Otros espacios singulares

### Tipo de gestor

- PROPIEDAD PUBLICA
- ADMINISTRACION LOCAL
- AYUNTAMIENTO

## CIRCUITO BIOSALUDABLE

### Atributos

#### Accesibilidad/Supresión de barreras arquitectónicas

- Deportistas: Permite la circulación exterior
- Visitantes/Espectadores: Permite la circulación exterior

#### Usuarios

- Deportistas en general

#### Servicios generales

- Movilidad: Aparcamiento (propio o en las inmediaciones)

## CIRCUITO BIOSALUDABLE

### Espacios deportivos (1/1): CIRCUITO BIOSALUDABLE

#### Actividad principal

- GIMNASIA
- GIMNASIA GENERAL (MANTENIMIENTO)

#### Cerramiento

- ESPACIO ABIERTO
- Aire libre (no dispone de cubierta)

#### Conservación del pavimento

- PERMITE LA PRACTICA DEPORTIVA
- Bueno

#### Iluminación

- PERMITE EL USO NOCTURNO
- Permite entrenamientos

#### Pavimento

- HORMIGONES AGLOMERADOS
- Asfalto

#### Tipo de espacio

- CONVENCIONAL SINGULAR
- Otros espacios singulares
- Otros espacios singulares

Espacio convencional singular : Otros espacios singulares > Superficie (m<sup>2</sup>) > 300,0000

Código IEDA: 8115

## GIMNASIO MUNICIPAL

CL. CAMPOAMOR, 1 4569, Terque (Almería)

Teléfono: 950643300

Teléfono móvil:

Fax: 950643300

Email: [amatilla@dipalme.org](mailto:amatilla@dipalme.org)

Web: [www.terque.es](http://www.terque.es)

Otros espacios complementarios, Salas

### Tipo de gestor

- PROPIEDAD PUBLICA
- ADMINISTRACION LOCAL
- AYUNTAMIENTO

## GIMNASIO MUNICIPAL

### Atributos

#### Accesibilidad/Supresión de barreras arquitectónicas

- Deportistas: Permite la circulación exterior
- Deportistas: Permite la circulación interior
- Deportistas: Aseos adaptados (al menos uno)
- Visitantes/Espectadores: Permite la circulación exterior
- Visitantes/Espectadores: Permite la circulación interior
- Visitantes/Espectadores: Aseos adaptados (al menos uno)

#### Régimen de acceso

- Libre: Libre pagando cuota periódica de abono o socio

#### Usuarios

- Deportistas en general
- Escolares

#### Servicios generales

- Servicio de mantenimiento: Almacén general
- Servicios generales: Oficinas



## GIMNASIO MUNICIPAL

### Espacios deportivos (1/1): GIMNASIO

#### Actividad principal

- GIMNASIA
- GIMNASIA GENERAL (MANTENIMIENTO)

#### Cerramiento

- RECINTO CERRADO
- Cerrado fijo (cerramiento tradicional)

#### Conservación del pavimento

- PERMITE LA PRACTICA DEPORTIVA
- Bueno

#### Iluminación

- PERMITE EL USO NOCTURNO
- Permite entrenamientos

#### Pavimento

- MADERA
- Madera rígido

#### Tipo de espacio

- CONVENCIONAL REGLADO
- Salas
- SALA ESPECIALIZADA Y OTRAS SALAS
- Otras salas Sup mayor 50 m

Espacio convencional reglado : Sala >  
Ancho (m) > 5,0000

Espacio convencional reglado : Sala >  
Largo (m) > 20,0000

Espacio convencional reglado : Sala >  
Superficie (m²) > 100,0000

Código IEDA: 16927

## PISTA PETANCA

CALLE POETA VILLAESPEA 4569, Terque (Almería)

Teléfono: 950643300

Teléfono móvil:

Fax: 950643300

Email: alpe\_terque@hotmail.com

Web:

Pista de petanca

### Tipo de gestor

- PROPIEDAD PUBLICA
- ADMINISTRACION LOCAL
- AYUNTAMIENTO

## PISTA PETANCA

### Atributos

#### Accesibilidad/Supresión de barreras arquitectónicas

- Deportistas: Permite la circulación exterior
- Visitantes/Espectadores: Permite la circulación exterior

#### Régimen de acceso

- Libre: Libre gratuito

#### Usuarios

- Deportistas en general

## PISTA PETANCA

### Espacios deportivos (1/1): PISTA PETANCA

#### Actividad principal

- PETANCA

#### Cerramiento

- ESPACIO ABIERTO
- Aire libre (no dispone de cubierta)

#### Conservación del pavimento

- PERMITE LA PRACTICA DEPORTIVA
- Bueno

#### Iluminación

- NO PERMITE EL USO NOCTURNO
- No hay iluminación

#### Pavimento

- NATURAL
- Arena

#### Tipo de espacio

- CONVENCIONAL REGLADO
- Pistas
- PISTAS ESPECIALIZADAS Y OTRAS PISTAS
- Pista de Petanca

Espacio convencional reglado : Pista >  
Ancho (m) > 9,0000

Espacio convencional reglado : Pista >  
Largo (m) > 14,5000

Espacio convencional reglado : Pista >  
Superficie (m²) > 130,5000

Código IEDA: 16923

## POLIDEPORTIVO MUNICIPAL

CAMINO ANCHO, 1 4569, Terque (Almería)

Teléfono: 950643300

Teléfono móvil:

Fax: 950643300

Email: alpe\_terque@hotmail.com

Web: [www.terque.es](http://www.terque.es)

Otros espacios complementarios, Pistas de padel, Piscinas, Pistas y pabellones deportivos

### Tipo de gestor

- PROPIEDAD PUBLICA
- ADMINISTRACION LOCAL

## POLIDEPORTIVO MUNICIPAL

### Atributos

#### Accesibilidad/Supresión de barreras arquitectónicas

- Deportistas: Permite la circulación exterior
- Deportistas: Aseos adaptados (al menos uno)
- Visitantes/Espectadores: Permite la circulación exterior
- Visitantes/Espectadores: Aseos adaptados (al menos uno)

#### Régimen de acceso

- Libre: Libre gratuito

#### Usuarios

- Deportistas en general
- Escolares

#### Servicios generales

- Servicio de mantenimiento: Almacén general
- Servicios generales: Control de acceso
- Servicios generales: Oficinas
- Servicio de mantenimiento: Taller de mantenimiento

## POLIDEPORTIVO MUNICIPAL

### Espacios deportivos (1/4): PISCINA

#### Actividad principal

- NATACIÓN
- NATACIÓN RECREATIVA

#### Cerramiento

- ESPACIO ABIERTO
- Aire libre (no dispone de cubierta)

#### Conservación del pavimento

- PERMITE LA PRACTICA DEPORTIVA
- Bueno

#### Iluminación

- PERMITE EL USO NOCTURNO
- Permite entrenamientos

#### Pavimento

- BALDOSAS SIMILAR
- Baldosa Ceramica

#### Tipo de espacio

- CONVENCIONAL REGLADO
- Vasos de piscina
- OTROS VASOS
- Vaso recreativo

Espacio convencional reglado : Vaso de piscina > Ancho (m) > 10,0000

Espacio convencional reglado : Vaso de piscina > Largo (m) > 20,0000

Espacio convencional reglado : Vaso de piscina > Número de calles > 0

Espacio convencional reglado : Vaso de piscina > Profundidad máxima (m) > 2,4000

Espacio convencional reglado : Vaso de piscina > Profundidad mínima (m) > 1,2000

Espacio convencional reglado : Vaso de piscina > Superficie (m²) > 200,0000

## POLIDEPORTIVO MUNICIPAL

### Espacios deportivos (2/4): PISTA POLIDEPORTIVA

#### Actividad principal

- FÚTBOL
- FÚTBOL SALA

#### Cerramiento

- ESPACIO ABIERTO
- Aire libre (no dispone de cubierta)

#### Conservación del pavimento

- PERMITE LA PRACTICA DEPORTIVA
- Bueno

#### Iluminación

- NO PERMITE EL USO NOCTURNO
- Es parcial o insuficiente

#### Pavimento

- HORMIGONES AGLOMERADOS
- Hormigon con tratamiento superficial

#### Tipo de espacio

- CONVENCIONAL REGLADO
- Pistas
- PISTAS POLIDEPORTIVAS
- Pista Polideportiva de 400 a 800 m<sup>2</sup>

#### Actividad secundaria

##### Actividad secundaria

Espacio convencional reglado : Pista >  
Ancho (m) > 24,0000

Espacio convencional reglado : Pista >  
Largo (m) > 44,0000

Espacio convencional reglado : Pista >  
Superficie (m<sup>2</sup>) > 1056,0000



## POLIDEPORTIVO MUNICIPAL

### Espacios deportivos (3/4): PISCINA DE CHAPOTEO

#### Actividad principal

- NATACIÓN
- NATACIÓN RECREATIVA

#### Cerramiento

- ESPACIO ABIERTO
- Aire libre (no dispone de cubierta)

#### Conservación del pavimento

- PERMITE LA PRACTICA DEPORTIVA
- Bueno

#### Iluminación

- PERMITE EL USO NOCTURNO
- Permite entrenamientos

#### Pavimento

- BALDOSAS SIMILAR
- Baldosa Ceramica

#### Tipo de espacio

- CONVENCIONAL REGLADO
- Vasos de piscina
- OTROS VASOS
- Vaso de chapoteo

Espacio convencional reglado : Vaso de piscina > Ancho (m) > 4,0000

Espacio convencional reglado : Vaso de piscina > Largo (m) > 4,0000

Espacio convencional reglado : Vaso de piscina > Número de calles > 0

Espacio convencional reglado : Vaso de piscina > Profundidad máxima (m) > 0,5000

Espacio convencional reglado : Vaso de piscina > Profundidad mínima (m) > 0,5000

Espacio convencional reglado : Vaso de piscina > Superficie (m²) > 1600,0000

## POLIDEPORTIVO MUNICIPAL

### Espacios deportivos (4/4): PISTA DE PADEL

#### Actividad principal

- PADEL
- PADEL

#### Cerramiento

- ESPACIO ABIERTO
- Cerramiento estacional (temporadas)

#### Conservación del pavimento

- PERMITE LA PRACTICA DEPORTIVA
- Bueno

#### Iluminación

- PERMITE EL USO NOCTURNO
- Permite entrenamientos

#### Pavimento

- HIERBA ARTIFICIAL
- Otros pavimentos de hierba artificial

#### Tipo de espacio

- CONVENCIONAL REGLADO
- Pistas con pared
- FRONTONES Y OTRAS PISTAS DE PARED
- Pádel

Espacio convencional reglado : Pista con pared > Altura pared (m) > 3,0000

Espacio convencional reglado : Pista con pared > Ancho (m) > 10,0000

Espacio convencional reglado : Pista con pared > Largo (m) > 20,0000

Espacio convencional reglado : Pista con pared > Número de paredes > 4

Espacio convencional reglado : Pista con pared > Superficie (m²) > 200,0000

## **ANEXO II: EVALUACIÓN AMBIENTAL ESTRATÉGICA**

TERQUE

*"Las propuestas incluidas en este Plan Local no se encuentran entre los supuestos contemplados en el artículo 36 de la Ley 7/2007, de 9 de Julio, de Gestión Integrada de la Calidad Ambiental. Independientemente, las actuaciones recogidas en este Plan Local se adecúan a lo dictaminado en el Plan General de Ordenación Urbana (PGOU) del municipio en lo que respecta a Evaluación Ambiental Estratégica (EAE)".*

**ANEXO III:  
CERTIFICADO ACREDITATIVO DE LA CONFORMIDAD  
DE LAS DETERMINACIONES DEL PLAN LOCAL CON EL  
PLANEAMIENTO URBANÍSTICO EN VIGOR**

TERQUE

## **ANEXO IV: DISPONIBILIDAD DE SUELO**

TERQUE



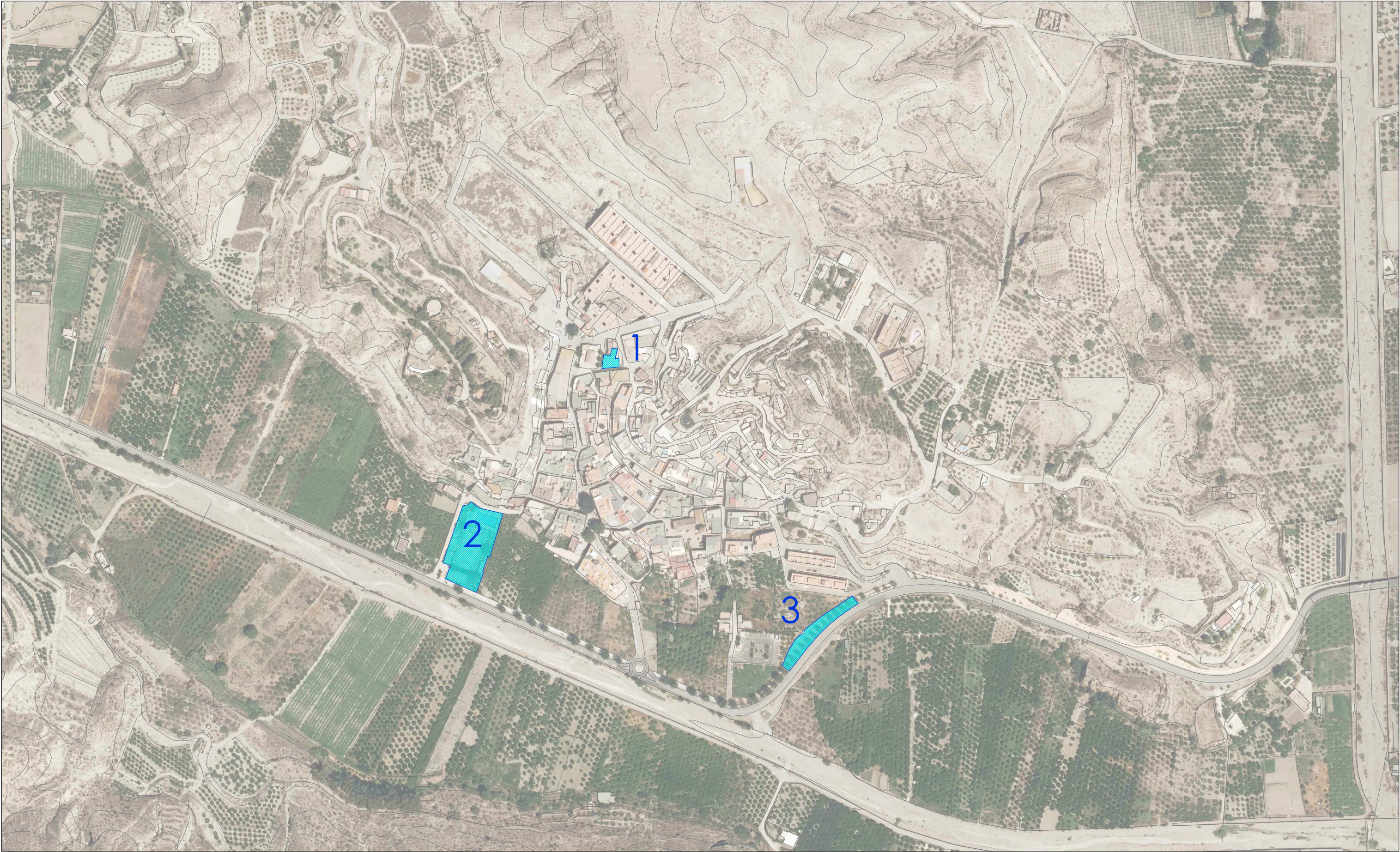

INSTALACIONES DEPORTIVAS MUNICIPALES

- 1.- GIMNASIO MUNICIPAL
- 2.- POLIDEPORTIVO MUNICIPAL
- 3.- CIRCUITO BIOSALUDABLE
- 4.- VIA VERDE

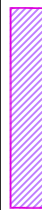

CENTROS EDUCATIVOS PUBLICOS



SUELO DISPONIBLE



PROPUESTAS NUEVA CONSTRUCCION



PLAN LOCAL DE INSTALACIONES DEPORTIVAS DE TERQUE (ALMERIA)



DIPUTACIÓN DE ALMERÍA

SISTEMA DE INSTALACIONES DEPORTIVAS

LOCALIZACIÓN: ESQUEMA GENERAL Y SUBZONAS

ESCALA: 1/2000

DOCUMENTO: PLANO DE INSTALACIONES DEPORTIVAS EXISTENTES, NUCLEO URBANO TERQUE



## **ANEXO V: SERVICIOS DEPORTIVOS MUNICIPALES**

TERQUE



## CUESTIONARIO PARA SERVICIOS DEPORTIVOS MUNICIPALES

## ACTIVIDADES DEPORTIVAS FRECUENTES EN EL PLAN DE ACTUACIÓN MUNICIPAL

[illegible]

