



IPREM familiar de demandantes

Consejería de Fomento, Articulación del Territorio y Vivienda

RMDVP IPREM familiar de demandantes (inscripciones)

Registros Municipales de Demandantes de Vivienda Protegida

Se han aplicado los siguientes filtros:

01/01/2009

Fecha de Solicitud está entre: y 30/06/2024

Provincias: ALMERÍA, CÁDIZ, CÓRDOBA, GRANADA, HUELVA, JAÉN, MÁLAGA, SEVILLA

Municipios:

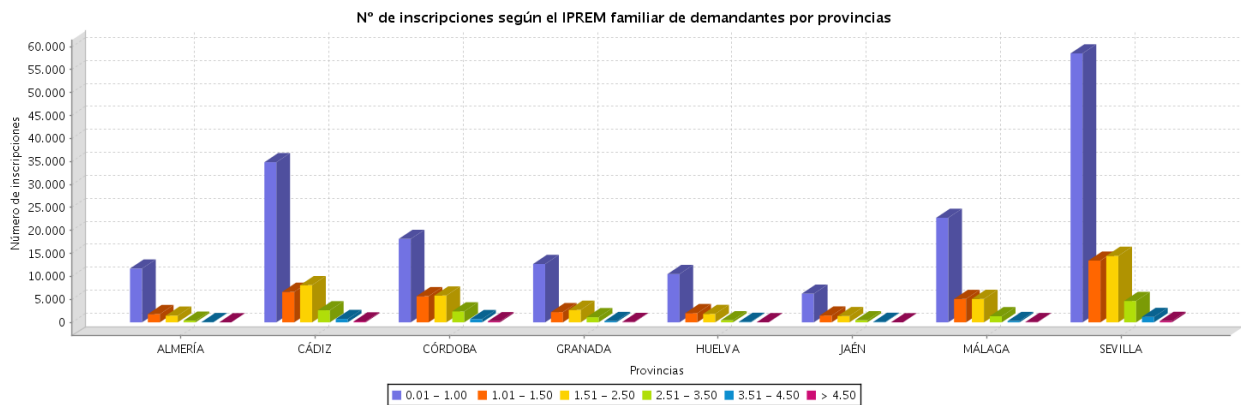

Provincia	Municipio	Código INE	0 - 1,00		1,01 - 1,50		1,51 - 2,50		2,51 - 3,50		3,51 - 4,50		> 4,50		Nº de inscripciones
			IPREM	%	IPREM	%	IPREM	%	IPREM	%	IPREM	%	IPREM	%	
ALMERÍA	Abla	04001	1	50	1	50	0		0		0		0		2
ALMERÍA	Albox	04006	46	54,12	22	25,88	14	16,47	3	3,53	0		0		85
ALMERÍA	Almería	04013	6810	73,8	1100	11,92	989	10,72	278	3,01	43	,47	8	,09	9228
ALMERÍA	Antas	04016	8	88,89	0		1	11,11	0		0		0		9
ALMERÍA	Arboleas	04017	57	73,08	9	11,54	11	14,1	1	1,28	0		0		78
ALMERÍA	Armuña de Almanzora	04018	14	53,85	4	15,38	6	23,08	2	7,69	0		0		26
ALMERÍA	Bayarque	04021	3	42,86	0		3	42,86	1	14,29	0		0		7
ALMERÍA	Benahadux	04024	33	56,9	9	15,52	12	20,69	3	5,17	1	1,72	0		58
ALMERÍA	Berja	04029	17	70,83	4	16,67	1	4,17	2	8,33	0		0		24
ALMERÍA	Canjáyar	04030	23	82,14	1	3,57	4	14,29	0		0		0		28
ALMERÍA	Chirivel	04037	2	66,67	1	33,33	0		0		0		0		3
ALMERÍA	Ejido (EI)	04902	1308	86,17	139	9,16	62	4,08	7	,46	2	,13	0		1518
ALMERÍA	Gádor	04047	73	66,97	16	14,68	15	13,76	4	3,67	1	,92	0		109
ALMERÍA	Huércal de Almería	04052	20	50	8	20	11	27,5	1	2,5	0		0		40
ALMERÍA	Huércal-Overa	04053	368	78,46	53	11,3	35	7,46	10	2,13	1	,21	2	,43	469
ALMERÍA	Laroya	04056	1	100	0		0		0		0		0		1
ALMERÍA	Macaol	04062	26	100	0		0		0		0		0		26
ALMERÍA	Mojonera (La)	04903	10	55,56	4	22,22	4	22,22	0		0		0		18
ALMERÍA	Níjar	04066	666	87,86	57	7,52	29	3,83	5	,66	1	,13	0		758
ALMERÍA	Olula del Río	04069	115	65,71	30	17,14	20	11,43	8	4,57	1	,57	1	,57	175
ALMERÍA	Oria	04070	32	82,05	1	2,56	5	12,82	0		1	2,56	0		39
ALMERÍA	Pechina	04074	111	67,27	31	18,79	20	12,12	3	1,82	0		0		165
ALMERÍA	Pulpí	04075	0		0		1	100	0		0		0		1
ALMERÍA	Rioja	04078	34	85	5	12,5	1	2,5	0		0		0		40

ALMERÍA	Roquetas de Mar	04079	1213	80,6	165	10,96	98	6,51	25	1,66	4	,27	0	1505	
ALMERÍA	Sierro	04084	10	66,67	1	6,67	3	20	1	6,67	0		0	15	
ALMERÍA	Sorbas	04086	52	67,53	15	19,48	9	11,69	1	1,3	0		0	77	
ALMERÍA	Tabernas	04088	44	50	21	23,86	20	22,73	3	3,41	0		0	88	
ALMERÍA	Taberno	04089	1	100	0		0		0		0		0	1	
ALMERÍA	Tijola	04092	38	79,17	6	12,5	3	6,25	0		1	2,08	0	48	
ALMERÍA	Vélez-Blanco	04098	23	69,7	3	9,09	5	15,15	1	3,03	1	3,03	0	33	
ALMERÍA	Vélez-Rubio	04099	34	69,39	7	14,29	7	14,29	1	2,04	0		0	49	
ALMERÍA	Viator	04101	0		0		0		1	100	0		0	1	
ALMERÍA	Vicar	04102	496	73,81	93	13,84	75	11,16	6	,89	2	,3	0	672	
ALMERÍA	Zurgena	04103	21	80,77	2	7,69	3	11,54	0		0		0	26	
ALMERÍA	Total		11.710	75,93	1.808	11,72	1.467	9,51	367	2,38	59	,38	11	,07	15422
CÁDIZ	Alcalá de los Gazules	11001	325	70,81	74	16,12	55	11,98	4	,87	1	,22	0	459	
CÁDIZ	Alcalá del Valle	11002	197	85,65	12	5,22	20	8,7	1	,43	0		0	230	
CÁDIZ	Algar	11003	1	100	0		0		0		0		0	1	
CÁDIZ	Algeciras	11004	3397	79,54	491	11,5	302	7,07	64	1,5	15	,35	2	,05	4271
CÁDIZ	Algodonales	11005	80	87,91	4	4,4	5	5,49	1	1,1	1	1,1	0	91	
CÁDIZ	Arcos de la Frontera	11006	470	77,94	86	14,26	39	6,47	6	1	1	,17	1	,17	603
CÁDIZ	Barbate	11007	330	80,1	25	6,07	41	9,95	9	2,18	6	1,46	1	,24	412
CÁDIZ	Barrios (Los)	11008	723	61,38	186	15,79	203	17,23	56	4,75	7	,59	3	,25	1178
CÁDIZ	Benalup-Casas Viejas	11901	189	72,14	44	16,79	26	9,92	3	1,15	0		0	262	
CÁDIZ	Benaocaz	11009	18	60	4	13,33	4	13,33	2	6,67	2	6,67	0	30	
CÁDIZ	Bornos	11010	360	89,11	23	5,69	14	3,47	6	1,49	1	,25	0	404	
CÁDIZ	Cádiz	11012	7491	57,27	1464	11,19	2593	19,82	1088	8,32	343	2,62	101	,77	13080
CÁDIZ	Castellar de la Frontera	11013	252	55,26	81	17,76	88	19,3	25	5,48	10	2,19	0	456	
CÁDIZ	Chiclana de la Frontera	11015	4324	78,5	533	9,68	498	9,04	119	2,16	30	,54	4	,07	5508
CÁDIZ	Chipiona	11016	538	73,1	74	10,05	85	11,55	25	3,4	10	1,36	4	,54	736
CÁDIZ	Conil de la Frontera	11014	1618	62,21	345	13,26	446	17,15	129	4,96	53	2,04	10	,38	2601
CÁDIZ	Espera	11017	163	76,89	21	9,91	22	10,38	5	2,36	1	,47	0	212	
CÁDIZ	Jimena de la Frontera	11021	205	53,66	82	21,47	74	19,37	15	3,93	4	1,05	2	,52	382
CÁDIZ	Línea de la Concepción (La)	11022	1204	71,71	213	12,69	199	11,85	47	2,8	9	,54	7	,42	1679
CÁDIZ	Medina-Sidonia	11023	81	54,73	37	25	29	19,59	1	,68	0		0	148	
CÁDIZ	Olvera	11024	142	72,45	30	15,31	20	10,2	4	2,04	0		0	196	
CÁDIZ	Paterna de Rivera	11025	89	68,46	19	14,62	14	10,77	7	5,38	1	,77	0	130	
CÁDIZ	Prado del Rey	11026	24	64,86	7	18,92	5	13,51	1	2,7	0		0	37	
CÁDIZ	Puerto de Santa María (El)	11027	1746	64,29	385	14,18	438	16,13	121	4,46	24	,88	2	,07	2716
CÁDIZ	Puerto Real	11028	1484	64,8	314	13,71	386	16,86	88	3,84	16	,7	2	,09	2290
CÁDIZ	Rota	11030	1301	62,55	273	13,13	355	17,07	116	5,58	32	1,54	3	,14	2080
CÁDIZ	San Fernando	11031	3020	57,74	792	15,14	1064	20,34	291	5,56	48	,92	15	,29	5230
CÁDIZ	San José del Valle	11902	161	70,93	31	13,66	26	11,45	6	2,64	3	1,32	0	227	
CÁDIZ	San Roque	11033	1250	66,77	277	14,8	261	13,94	69	3,69	12	,64	3	,16	1872
CÁDIZ	Sanlúcar de Barrameda	11032	1503	79,69	211	11,19	128	6,79	33	1,75	9	,48	2	,11	1886
CÁDIZ	Tarifa	11035	1450	53,37	373	13,73	510	18,77	244	8,98	103	3,79	37	1,36	2717
CÁDIZ	Ubrique	11038	193	67,96	38	13,38	43	15,14	8	2,82	2	,7	0	284	
CÁDIZ	Vejer de la Frontera	11039	473	66,34	96	13,46	107	15,01	33	4,63	4	,56	0	713	
CÁDIZ	Villamartín	11041	49	83,05	3	5,08	6	10,17	1	1,69	0		0	59	
CÁDIZ	Total		34.851	65,53	6.648	12,5	8.106	15,24	2.628	4,94	748	1,41	199	,37	53180
CÓRDOBA	Adamuz	14001	17	94,44	0		0		1	5,56	0		0	18	
CÓRDOBA	Aguilar de la Frontera	14002	166	76,15	31	14,22	20	9,17	1	,46	0		0	218	
CÓRDOBA	Alcaracejos	14003	45	73,77	7	11,48	7	11,48	2	3,28	0		0	61	
CÓRDOBA	Añora	14006	18	66,67	6	22,22	2	7,41	1	3,7	0		0	27	
CÓRDOBA	Baena	14007	430	79,63	51	9,44	50	9,26	6	1,11	3	,56	0	540	
CÓRDOBA	Belalcázar	14008	1	100	0		0		0		0		0	1	
CÓRDOBA	Belmez	14009	6	66,67	1	11,11	2	22,22	0		0		0	9	
CÓRDOBA	Benamejí	14010	120	72,29	31	18,67	11	6,63	3	1,81	1	,6	0	166	
CÓRDOBA	Bujalance	14012	65	43,33	33	22	39	26	11	7,33	1	,67	1	,67	150
CÓRDOBA	Cabra	14013	245	73,8	47	14,16	30	9,04	8	2,41	1	,3	1	,3	332
CÓRDOBA	Cardeña	14016	6	31,58	7	36,84	6	31,58	0		0		0	19	
CÓRDOBA	Carlota (La)	14017	110	55,56	56	28,28	27	13,64	5	2,53	0		0	198	
CÓRDOBA	Carpio (El)	14018	26	68,42	7	18,42	5	13,16	0		0		0	38	
CÓRDOBA	Córdoba	14021	12656	50,01	4515	17,84	4962	19,61	2237	8,84	687	2,71	251	,99	25308
CÓRDOBA	Doña Mencía	14022	72	60	28	23,33	20	16,67	0		0		0	120	
CÓRDOBA	Dos Torres	14023	2	50	0		2	50	0		0		0	4	
CÓRDOBA	Encinas Reales	14024	0		1	25	3	75	0		0		0	4	
CÓRDOBA	Espejo	14025	25	51,02	13	26,53	8	16,33	2	4,08	0		1	2,04	49

CÓRDOBA	Fernán-Núñez	14027	58	70,73	12	14,63	10	12,2	2	2,44	0		0		82
CÓRDOBA	Fuente Carreteros	14901	3	50	2	33,33	0		0		1	16,67	0		6
CÓRDOBA	Fuente Obejuna	14029	35	76,09	6	13,04	4	8,7	1	2,17	0		0		46
CÓRDOBA	Granjuela (La)	14032	0		0		1	100	0		0		0		1
CÓRDOBA	Hinojosa del Duque	14035	153	63,22	42	17,36	41	16,94	4	1,65	2	,83	0		242
CÓRDOBA	Hornachuelos	14036	226	79,3	32	11,23	22	7,72	3	1,05	0		2	,7	285
CÓRDOBA	Iznájar	14037	6	54,55	2	18,18	3	27,27	0		0		0		11
CÓRDOBA	Lucena	14038	986	76,91	157	12,25	121	9,44	14	1,09	4	,31	0		1282
CÓRDOBA	Luque	14039	42	66,67	14	22,22	7	11,11	0		0		0		63
CÓRDOBA	Montalbán de Córdoba	14040	75	78,13	6	6,25	10	10,42	4	4,17	1	1,04	0		96
CÓRDOBA	Montilla	14042	213	75,53	37	13,12	27	9,57	5	1,77	0		0		282
CÓRDOBA	Montoro	14043	228	55,61	93	22,68	70	17,07	11	2,68	6	1,46	2	,49	410
CÓRDOBA	Monturque	14044	8	72,73	2	18,18	0		1	9,09	0		0		11
CÓRDOBA	Moriles	14045	36	81,82	3	6,82	3	6,82	2	4,55	0		0		44
CÓRDOBA	Nueva Carteya	14046	197	76,36	31	12,02	21	8,14	6	2,33	3	1,16	0		258
CÓRDOBA	Palenciana	14048	8	26,67	16	53,33	6	20	0		0		0		30
CÓRDOBA	Palma del Río	14049	603	72,91	103	12,45	103	12,45	16	1,93	2	,24	0		827
CÓRDOBA	Peñarroya-Pueblonuevo	14052	96	48,98	41	20,92	45	22,96	14	7,14	0		0		196
CÓRDOBA	Posadas	14053	150	73,89	30	14,78	20	9,85	2	,99	0		1	,49	203
CÓRDOBA	Pozoblanco	14054	67	72,83	17	18,48	7	7,61	1	1,09	0		0		92
CÓRDOBA	Priego de Córdoba	14055	67	89,33	4	5,33	4	5,33	0		0		0		75
CÓRDOBA	Puente Genil	14056	214	65,44	55	16,82	35	10,7	21	6,42	2	,61	0		327
CÓRDOBA	Rambla (La)	14057	8	88,89	0		1	11,11	0		0		0		9
CÓRDOBA	Rute	14058	108	76,6	19	13,48	11	7,8	2	1,42	1	,71	0		141
CÓRDOBA	Santaella	14060	118	58,71	51	25,37	28	13,93	4	1,99	0		0		201
CÓRDOBA	Victoria (La)	14065	8	88,89	0		1	11,11	0		0		0		9
CÓRDOBA	Villa del Río	14066	193	78,46	32	13,01	20	8,13	1	,41	0		0		246
CÓRDOBA	Villafranca de Córdoba	14067	113	68,9	26	15,85	19	11,59	5	3,05	1	,61	0		164
CÓRDOBA	Villaharta	14068	8	61,54	2	15,38	3	23,08	0		0		0		13
CÓRDOBA	Villanueva de Córdoba	14069	57	74,03	16	20,78	2	2,6	2	2,6	0		0		77
CÓRDOBA	Villarralto	14072	3	42,86	4	57,14	0		0		0		0		7
CÓRDOBA	Villaviciosa de Córdoba	14073	46	79,31	8	13,79	3	5,17	1	1,72	0		0		58
CÓRDOBA	Viso (El)	14074	13	72,22	1	5,66	4	22,22	0		0		0		18
CÓRDOBA	Zuheros	14075	9	75	1	8,33	2	16,67	0		0		0		12
CÓRDOBA	Total		18.165	54,9	5.699	17,22	5.848	17,68	2.399	7,25	716	2,16	259	,78	33086
GRANADA	Agrón	18001	11	84,62	1	7,69	1	7,69	0		0		0		13
GRANADA	Albuñol	18006	10	66,67	1	6,67	4	26,67	0		0		0		15
GRANADA	Alfacar	18011	18	78,26	3	13,04	1	4,35	1	4,35	0		0		23
GRANADA	Alicún de Ortega	18015	36	76,6	7	14,89	4	8,51	0		0		0		47
GRANADA	Almuñécar	18017	340	63,67	83	15,54	83	15,54	22	4,12	6	1,12	0		534
GRANADA	Alquife	18018	1	100	0		0		0		0		0		1
GRANADA	Armilla	18021	955	74,61	110	8,59	154	12,03	51	3,98	6	,47	4	,31	1280
GRANADA	Atarfe	18022	53	92,98	3	5,26	1	1,75	0		0		0		57
GRANADA	Baza	18023	900	69,18	218	16,76	160	12,3	20	1,54	2	,15	1	,08	1301
GRANADA	Beas de Guadix	18025	9	100	0		0		0		0		0		9
GRANADA	Benalúa	18027	10	90,91	1	9,09	0		0		0		0		11
GRANADA	Benamaurel	18029	61	82,43	5	6,76	6	8,11	1	1,35	1	1,35	0		74
GRANADA	Cájar	18036	2	100	0		0		0		0		0		2
GRANADA	Castilléjar	18045	8	80	1	10	1	10	0		0		0		10
GRANADA	Chauchina	18059	20	55,56	10	27,78	4	11,11	2	5,56	0		0		36
GRANADA	Chimeneas	18061	14	100	0		0		0		0		0		14
GRANADA	Churriana de la Vega	18062	39	51,32	16	21,05	19	25	1	1,32	1	1,32	0		76
GRANADA	Cijuela	18048	1	100	0		0		0		0		0		1
GRANADA	Cuevas del Campo	18912	8	66,67	1	8,33	2	16,67	1	8,33	0		0		12
GRANADA	Cúllar	18056	79	81,44	7	7,22	10	10,31	1	1,03	0		0		97
GRANADA	Cúllar Vega	18057	164	69,49	34	14,41	30	12,71	7	2,97	1	,42	0		236
GRANADA	Dílar	18068	55	93,22	0		4	6,78	0		0		0		59
GRANADA	Dúrcal	18071	17	65,38	4	15,38	4	15,38	1	3,85	0		0		26
GRANADA	Escúzar	18072	12	63,16	3	15,79	4	21,05	0		0		0		19
GRANADA	Ferreira	18074	0		1	33,33	1	33,33	1	33,33	0		0		3
GRANADA	Gabias (Las)	18905	403	56,28	148	20,67	144	20,11	18	2,51	3	,42	0		716
GRANADA	Gójar	18084	24	96	0		1	4	0		0		0		25
GRANADA	Granada	18087	5443	59,88	898	9,88	1550	17,05	876	9,64	249	2,74	74	,81	9090
GRANADA	Guadix	18089	457	67,21	88	12,94	101	14,85	25	3,68	7	1,03	2	,29	680
GRANADA	Gualchos	18093	124	77,5	16	10	11	6,88	8	5	1	,63	0		160

GRANADA	Gúejar Sierra	18094	24	88,89	1	3,7	2	7,41	0		0	0		27	
GRANADA	Huésca	18098	237	65,47	68	18,78	44	12,15	10	2,76	3	,83	0	362	
GRANADA	Huétor Tájar	18100	16	39,02	13	31,71	12	29,27	0		0	0		41	
GRANADA	Huétor Vega	18101	2	40	2	40	1	20	0		0	0		5	
GRANADA	Illora	18102	89	93,68	4	4,21	2	2,11	0		0	0		95	
GRANADA	Jayena	18107	22	100	0		0		0		0	0		22	
GRANADA	Jete	18109	25	69,44	3	8,33	3	8,33	4	11,11	0		1	2,78	36
GRANADA	Loja	18122	468	79,86	53	9,04	59	10,07	4	,68	2	,34	0	586	
GRANADA	Malahá (La)	18126	11	61,11	5	27,78	2	11,11	0		0	0		18	
GRANADA	Marchal	18128	10	100	0		0		0		0	0		10	
GRANADA	Molvizar	18133	13	100	0		0		0		0	0		13	
GRANADA	Moraleda de Zafayona	18138	28	80	4	11,43	3	8,57	0		0	0		35	
GRANADA	Motril	18140	871	66,29	226	17,2	171	13,01	41	3,12	5	,38	0	1314	
GRANADA	Murtas	18141	22	100	0		0		0		0	0		22	
GRANADA	Nevada	18903	2	66,67	1	33,33	0		0		0	0		3	
GRANADA	Ogijares	18145	240	96,77	1	,4	7	2,82	0		0	0		248	
GRANADA	Orce	18146	37	74	9	18	2	4	2	4	0		0	50	
GRANADA	Pedro Martínez	18152	15	100	0		0		0		0	0		15	
GRANADA	Peza (La)	18154	41	75,93	5	9,26	6	11,11	1	1,85	0		1	1,85	54
GRANADA	Pinos Puente	18158	371	91,38	24	5,91	10	2,46	1	,25	0		0	406	
GRANADA	Polícar	18161	1	50	1	50	0		0		0	0		2	
GRANADA	Polopos	18162	27	60	11	24,44	7	15,56	0		0	0		45	
GRANADA	Puebla de Don Fadrique	18164	7	77,78	2	22,22	0		0		0	0		9	
GRANADA	Pulianas	18165	82	81,19	7	6,93	6	5,94	5	4,95	1	,99	0	101	
GRANADA	Purullena	18167	24	64,86	5	13,51	7	18,92	1	2,7	0		0	37	
GRANADA	Salar	18171	11	100	0		0		0		0	0		11	
GRANADA	Salobrefia	18173	143	65,9	34	15,67	25	11,52	11	5,07	2	,92	2	,92	217
GRANADA	Santa Fe	18175	286	80,79	39	11,02	27	7,63	2	,56	0		0	354	
GRANADA	Torre-Cardela	18178	18	78,26	2	8,7	2	8,7	1	4,35	0		0	23	
GRANADA	Ugíjar	18182	1	50	1	50	0		0		0	0		2	
GRANADA	Valderrubio	18914	10	50	1	5	6	30	2	10	0		1	5	20
GRANADA	Valle del Zalabí	18902	4	100	0		0		0		0	0		4	
GRANADA	Valle (El)	18907	9	56,25	6	37,5	1	6,25	0		0	0		16	
GRANADA	Villanueva Mesía	18188	32	91,43	0		3	8,57	0		0	0		35	
GRANADA	Víznar	18189	5	83,33	0		0		1	16,67	0		0	6	
GRANADA	Zubia (La)	18193	230	72,96	52	16,4	30	9,46	5	1,58	0		0	317	
GRANADA	Total		12.708	66,23	2.239	11,67	2.738	14,27	1.127	5,87	290	1,51	86	,45	19188
HUELVA	Ajaraque	21002	43	78,18	3	5,45	7	12,73	2	3,64	0		0	55	
HUELVA	Almonaster la Real	21004	8	40	5	25	5	25	2	10	0		0	20	
HUELVA	Almonte	21005	727	71	133	12,99	124	12,11	25	2,44	10	,98	5	,49	1024
HUELVA	Alosno	21006	63	81,82	6	7,79	4	5,19	3	3,9	0		1	1,3	77
HUELVA	Aracena	21007	480	59,26	127	15,68	146	18,02	42	5,19	10	1,23	5	,62	810
HUELVA	Aroche	21008	39	73,58	7	13,21	6	11,32	1	1,89	0		0	53	
HUELVA	Arroyomolinos de León	21009	0		0		0		1	100	0		0	1	
HUELVA	Ayamonte	21010	504	79,62	61	9,64	53	8,37	12	1,9	3	,47	0	633	
HUELVA	Beas	21011	32	78,05	4	9,76	4	9,76	1	2,44	0		0	41	
HUELVA	Bollullos Par del Condado	21013	291	85,34	34	9,97	15	4,4	1	,29	0		0	341	
HUELVA	Bonares	21014	1	100	0		0		0		0	0		1	
HUELVA	Cala	21016	2	33,33	2	33,33	2	33,33	0		0	0		6	
HUELVA	Calañas	21017	15	75	0		1	5	2	10	1	5	1	5	20
HUELVA	Campillo (El)	21018	78	74,29	10	9,52	11	10,48	3	2,86	3	2,86	0	105	
HUELVA	Campofrío	21019	2	100	0		0		0		0	0		2	
HUELVA	Cartaya	21021	290	69,54	39	9,35	52	12,47	20	4,8	12	2,88	4	,96	417
HUELVA	Cerro de Andévalo (El)	21023	11	61,11	2	11,11	4	22,22	1	5,56	0		0	18	
HUELVA	Corteconcepción	21024	4	50	3	37,5	1	12,5	0		0	0		8	
HUELVA	Cortegana	21025	60	74,07	10	12,35	7	8,64	3	3,7	1	1,23	0	81	
HUELVA	Escacena del Campo	21032	1	100	0		0		0		0	0		1	
HUELVA	Gibraleón	21035	23	57,5	7	17,5	10	25	0		0	0		40	
HUELVA	Higuera de la Sierra	21038	1	33,33	0		1	33,33	1	33,33	0		0	3	
HUELVA	Hinojos	21040	83	85,57	9	9,28	4	4,12	1	1,03	0		0	97	
HUELVA	Huelva	21041	3212	70,62	585	12,86	565	12,42	155	3,41	28	,62	3	,07	4549
HUELVA	Isla Cristina	21042	1447	78,17	210	11,35	145	7,83	39	2,11	9	,49	1	,05	1851
HUELVA	Jabugo	21043	0		1	100	0		0		0	0		1	
HUELVA	Lepe	21044	756	81,12	74	7,94	85	9,12	11	1,18	5	,54	1	,11	932
HUELVA	Minas de Riotinto	21049	53	85,48	2	3,23	5	8,06	1	1,61	1	1,61	0	62	

HUELVA	Nerva	21052	114	85,71	7	5,26	9	6,77	3	2,26	0		0		133
HUELVA	Palma del Condado (La)	21054	258	78,9	35	10,7	23	7,03	9	2,75	2	,61	0		327
HUELVA	Palos de la Frontera	21055	375	54,03	149	21,47	118	17	35	5,04	12	1,73	5	,72	694
HUELVA	Puebla de Guzmán	21058	156	77,61	10	4,98	31	15,42	3	1,49	1	,5	0		201
HUELVA	Punta Umbria	21060	933	56,99	360	21,99	259	15,82	65	3,97	17	1,04	3	,18	1637
HUELVA	San Bartolomé de la Torre	21063	19	65,52	5	17,24	5	17,24	0		0		0		29
HUELVA	San Juan del Puerto	21064	323	58,2	98	17,66	112	20,18	17	3,06	4	,72	1	,18	555
HUELVA	Santa Ana la Real	21067	2	66,67	1	33,33	0		0		0		0		3
HUELVA	Valverde del Camino	21072	39	48,15	12	14,81	16	19,75	11	13,58	2	2,47	1	1,23	81
HUELVA	Villalba del Alcor	21074	0		1	100	0		0		0		0		1
HUELVA	Villanueva de las Cruces	21075	2	66,67	0		1	33,33	0		0		0		3
HUELVA	Zalamea la Real	21078	56	88,89	3	4,76	3	4,76	0		1	1,59	0		63
HUELVA	Zufre	21079	13	76,47	1	5,88	3	17,65	0		0		0		17
HUELVA	Total		10.516	70,14	2.016	13,45	1.837	12,25	470	3,14	122	,81	31	,21	14993
JAÉN	Alcalá la Real	23002	207	70,17	42	14,24	36	12,2	6	2,03	2	,68	2	,68	295
JAÉN	Alcaudete	23003	12	92,31	1	7,69	0		0		0		0		13
JAÉN	Andújar	23005	539	73,04	78	10,57	79	10,7	29	3,93	10	1,36	3	,41	738
JAÉN	Arjona	23006	11	78,57	1	7,14	2	14,29	0		0		0		14
JAÉN	Arroyo del Ojanco	23905	16	40	3	7,5	15	37,5	5	12,5	0		1	2,5	40
JAÉN	Baeza	23009	36	66,67	9	16,67	9	16,67	0		0		0		54
JAÉN	Baños de la Encina	23011	98	68,53	28	19,58	13	9,09	2	1,4	2	1,4	0		143
JAÉN	Carboneros	23021	1	33,33	0		1	33,33	1	33,33	0		0		3
JAÉN	Cárcheles	23901	52	86,67	6	10	2	3,33	0		0		0		60
JAÉN	Carolina (La)	23024	156	70,91	33	15	25	11,36	3	1,36	3	1,36	0		220
JAÉN	Cazorla	23028	63	80,77	4	5,13	8	10,26	3	3,85	0		0		78
JAÉN	Fuensanta de Martos	23034	17	85	0		2	10	1	5	0		0		20
JAÉN	Guardia de Jaén (La)	23038	2	66,67	0		1	33,33	0		0		0		3
JAÉN	Guaromán	23039	41	89,13	4	8,7	1	2,17	0		0		0		46
JAÉN	Inuela (La)	23047	9	64,29	2	14,29	3	21,43	0		0		0		14
JAÉN	Jabalquinto	23049	41	66,13	13	20,97	7	11,29	1	1,61	0		0		62
JAÉN	Jaén	23050	3426	58,04	985	16,69	1000	16,94	392	6,64	78	1,32	22	,37	5903
JAÉN	Jódar	23053	110	90,91	6	4,96	5	4,13	0		0		0		121
JAÉN	Linares	23055	598	74,84	121	15,14	67	8,39	10	1,25	3	,38	0		799
JAÉN	Mancha Real	23058	59	73,75	13	16,25	6	7,5	2	2,5	0		0		80
JAÉN	Marmolejo	23059	16	88,89	1	5,56	1	5,56	0		0		0		18
JAÉN	Martos	23060	1	50	1	50	0		0		0		0		2
JAÉN	Peal de Becerro	23066	46	79,31	7	12,07	5	8,62	0		0		0		58
JAÉN	Porcuna	23069	26	86,67	3	10	1	3,33	0		0		0		30
JAÉN	Puente de Génave	23071	20	37,04	19	35,19	14	25,93	1	1,85	0		0		54
JAÉN	Puerta de Segura (La)	23072	4	36,36	7	63,64	0		0		0		0		11
JAÉN	Segura de la Sierra	23081	1	25	0		2	50	1	25	0		0		4
JAÉN	Siles	23082	0		0		1	100	0		0		0		1
JAÉN	Sorihuela del Guadalimar	23084	6	75	1	12,5	1	12,5	0		0		0		8
JAÉN	Torredelcampo	23086	18	78,26	4	17,39	0		1	4,35	0		0		23
JAÉN	Torredonjimeno	23087	66	85,71	8	10,39	2	2,6	0		1	1,3	0		77
JAÉN	Torreperogil	23088	15	100	0		0		0		0		0		15
JAÉN	Úbeda	23092	423	74,34	67	11,78	63	11,07	11	1,93	5	,88	0		569
JAÉN	Villacarrillo	23095	61	92,42	4	6,06	1	1,52	0		0		0		66
JAÉN	Villanueva de la Reina	23096	2	50	0		2	50	0		0		0		4
JAÉN	Villanueva del Arzobispo	23097	49	77,78	9	14,29	4	6,35	1	1,59	0		0		63
JAÉN	Total		6.248	64,35	1.480	15,24	1.379	14,2	470	4,84	104	1,07	28	,29	9709
MÁLAGA	Alameda	29001	52	86,67	3	5	4	6,67	1	1,67	0		0		60
MÁLAGA	Alfarnatejo	29004	1	25	1	25	1	25	1	25	0		0		4
MÁLAGA	Algarrobo	29005	254	67,55	28	7,45	61	16,22	21	5,59	8	2,13	4	1,06	376
MÁLAGA	Algatocín	29006	8	80	0		2	20	0		0		0		10
MÁLAGA	Alhaurín de la Torre	29007	99	60,37	29	17,68	32	19,51	4	2,44	0		0		164
MÁLAGA	Almáchar	29009	106	77,94	20	14,71	10	7,35	0		0		0		136
MÁLAGA	Almargen	29010	24	77,42	3	9,68	3	9,68	1	3,23	0		0		31
MÁLAGA	Almogía	29011	26	78,79	5	15,15	2	6,06	0		0		0		33
MÁLAGA	Antequera	29015	655	73,35	120	13,44	102	11,42	15	1,68	1	,11	0		893
MÁLAGA	Ardales	29018	34	66,67	10	19,61	7	13,73	0		0		0		51
MÁLAGA	Arriate	29020	23	71,88	6	18,75	3	9,38	0		0		0		32
MÁLAGA	Benalmádena	29025	421	74,12	57	10,04	65	11,44	21	3,7	2	,35	2	,35	568
MÁLAGA	Benamargosa	29026	25	71,43	5	14,29	4	11,43	1	2,86	0		0		35
MÁLAGA	Campillos	29032	41	82	7	14	1	2	1	2	0		0		50

MÁLAGA	Canillas de Aceituno	29033	10	76,92	2	15,38	1	7,69	0	0	0	0	0	13	
MÁLAGA	Cártama	29038	220	66,07	39	11,71	61	18,32	11	3,3	2	,6	0	333	
MÁLAGA	Casabermeja	29039	29	64,44	6	13,33	8	17,78	2	4,44	0	0	0	45	
MÁLAGA	Casares	29041	230	59,9	55	14,32	73	19,01	21	5,47	5	1,3	0	384	
MÁLAGA	Colmenar	29043	12	75	2	12,5	2	12,5	0	0	0	0	0	16	
MÁLAGA	Cómpeta	29045	15	55,56	7	25,93	5	18,52	0	0	0	0	0	27	
MÁLAGA	Cortes de la Frontera	29046	18	85,71	3	14,29	0	0	0	0	0	0	0	21	
MÁLAGA	Cuevas Bajas	29047	18	75	4	16,67	2	8,33	0	0	0	0	0	24	
MÁLAGA	Cuevas de San Marcos	29049	1	100	0	0	0	0	0	0	0	0	0	1	
MÁLAGA	Estepona	29051	1567	60,2	459	17,63	462	17,75	97	3,73	14	,54	4	,15	2603
MÁLAGA	Fuengirola	29054	651	70,84	140	15,23	104	11,32	19	2,07	4	,44	1	,11	919
MÁLAGA	Fuente de Piedra	29055	8	72,73	3	27,27	0	0	0	0	0	0	0	11	
MÁLAGA	Gaucín	29056	30	68,18	5	11,36	9	20,45	0	0	0	0	0	44	
MÁLAGA	Humilladero	29059	98	74,81	21	18,03	11	8,4	0	0	1	,76	0	131	
MÁLAGA	Istán	29061	46	55,42	15	18,07	16	19,28	4	4,82	1	1,2	1	1,2	83
MÁLAGA	Iznate	29062	3	100	0	0	0	0	0	0	0	0	0	3	
MÁLAGA	Jimera de Libar	29063	11	91,67	0	0	0	1	8,33	0	0	0	0	12	
MÁLAGA	Júzcar	29065	4	50	2	25	1	12,5	1	12,5	0	0	0	8	
MÁLAGA	Málaga	29067	12952	66,42	2669	13,69	2754	14,12	860	4,41	212	1,09	53	,27	19476
MÁLAGA	Marbella	29069	267	34,99	241	31,59	203	26,61	49	6,42	1	,13	2	,26	763
MÁLAGA	Mijas	29070	639	68,93	157	16,94	107	11,54	20	2,16	2	,22	2	,22	927
MÁLAGA	Mollina	29072	25	83,33	2	6,67	3	10	0	0	0	0	0	30	
MÁLAGA	Nerja	29075	212	59,22	48	13,41	67	18,72	18	5,03	10	2,79	3	,84	358
MÁLAGA	Ojén	29076	2	40	3	60	0	0	0	0	0	0	0	5	
MÁLAGA	Pízarra	29080	102	73,38	18	12,95	18	12,95	0	0	1	,72	0	139	
MÁLAGA	Rincón de la Victoria	29082	671	67,51	122	12,27	144	14,49	38	3,82	16	1,61	3	,3	994
MÁLAGA	Riogordo	29083	14	93,33	1	6,67	0	0	0	0	0	0	0	15	
MÁLAGA	Ronda	29084	319	86,45	32	8,67	18	4,88	0	0	0	0	0	369	
MÁLAGA	Sayalonga	29086	16	66,67	3	12,5	5	20,83	0	0	0	0	0	24	
MÁLAGA	Sierra de Yeguas	29088	9	75	1	8,33	2	16,67	0	0	0	0	0	12	
MÁLAGA	Teba	29089	11	84,62	2	15,38	0	0	0	0	0	0	0	13	
MÁLAGA	Torremolinos	29901	1770	63,71	458	16,49	456	16,41	79	2,84	14	,5	1	,04	2778
MÁLAGA	Torrox	29091	58	79,45	6	8,22	7	9,59	2	2,74	0	0	0	73	
MÁLAGA	Totalán	29092	7	63,64	2	18,18	2	18,18	0	0	0	0	0	11	
MÁLAGA	Vélez-Málaga	29094	838	61,62	241	17,72	228	16,76	48	3,53	4	,29	1	,07	1360
MÁLAGA	Villanueva de Algaidas	29095	12	66,67	2	11,11	4	22,22	0	0	0	0	0	18	
MÁLAGA	Villanueva de la Concepción	29902	8	66,67	1	8,33	3	25	0	0	0	0	0	12	
MÁLAGA	Villanueva del Rosario	29096	38	84,44	4	8,89	3	6,67	0	0	0	0	0	45	
MÁLAGA	Villanueva del Trabuco	29097	17	26,15	19	29,23	25	38,46	4	6,15	0	0	0	65	
MÁLAGA	Viñuela	29099	20	71,43	3	10,71	5	17,86	0	0	0	0	0	28	
MÁLAGA	Yunquera	29100	13	65	4	20	3	15	0	0	0	0	0	20	
MÁLAGA	Total		22.760	65,63	5.096	14,69	5.109	14,73	1.340	3,86	298	,86	77	,22	34656
SEVILLA	Aguaduce	41001	35	76,09	5	10,87	6	13,04	0	0	0	0	0	46	
SEVILLA	Alanís	41002	22	81,48	4	14,81	1	3,7	0	0	0	0	0	27	
SEVILLA	Albaida del Aljarafe	41003	48	67,61	14	19,72	6	8,45	3	4,23	0	0	0	71	
SEVILLA	Alcalá de Guadaíra	41004	1868	66,86	344	12,31	430	15,39	110	3,94	31	1,11	11	,39	2794
SEVILLA	Alcolea del Río	41006	46	80,7	7	12,28	4	7,02	0	0	0	0	0	57	
SEVILLA	Algaba (La)	41007	305	68,54	62	13,93	62	13,93	15	3,37	1	,22	0	445	
SEVILLA	Arahal	41011	444	67,27	73	11,06	111	16,82	19	2,88	11	1,67	2	,3	660
SEVILLA	Aznalcóllar	41013	28	57,14	7	14,29	14	28,57	0	0	0	0	0	49	
SEVILLA	Benacazón	41015	55	38,19	47	32,64	38	26,39	4	2,78	0	0	0	144	
SEVILLA	Bollullos de la Mitación	41016	36	50	16	22,22	16	22,22	3	4,17	1	1,39	0	72	
SEVILLA	Bormujos	41017	356	68,99	68	13,18	63	12,21	28	5,43	1	,19	0	516	
SEVILLA	Brenes	41018	279	75,61	45	12,2	38	10,3	5	1,36	2	,54	0	369	
SEVILLA	Cabezas de San Juan (Las)	41020	486	67,5	102	14,17	97	13,47	23	3,19	11	1,53	1	,14	720
SEVILLA	Camas	41021	764	61,71	194	15,67	187	15,11	67	5,41	21	1,7	5	,4	1238
SEVILLA	Cantillana	41023	47	82,46	4	7,02	5	8,77	0	0	1	1,75	0	57	
SEVILLA	Cañada Rosal	41901	3	60	1	20	1	20	0	0	0	0	0	5	
SEVILLA	Carrión de los Céspedes	41025	18	60	4	13,33	5	16,67	2	6,67	1	3,33	0	30	
SEVILLA	Casarique	41026	59	67,82	21	24,14	6	6,9	1	1,15	0	0	0	87	
SEVILLA	Castiblanco de los Arroyos	41027	202	66,89	49	16,23	39	12,91	8	2,65	2	,66	2	,66	302
SEVILLA	Castilleja de la Cuesta	41029	638	55,48	175	15,22	240	20,87	77	6,7	18	1,57	2	,17	1150
SEVILLA	Castillo de las Guardas (El)	41031	7	87,5	0	0	1	12,5	0	0	0	0	0	8	
SEVILLA	Cazalla de la Sierra	41032	96	84,96	12	10,62	5	4,42	0	0	0	0	0	113	
SEVILLA	Constantina	41033	52	73,24	12	16,9	7	9,86	0	0	0	0	0	71	

SEVILLA	Coria del Río	41034	185	79,74	22	9,48	21	9,05	3	1,29	1	,43	0	232	
SEVILLA	Cuervo de Sevilla (EI)	41903	28	65,12	8	18,6	3	6,98	1	2,33	3	6,98	0	43	
SEVILLA	Écija	41039	706	76,57	107	11,61	83	9	19	2,06	6	,65	1	,11	922
SEVILLA	Espartinas	41040	21	50	7	16,67	11	26,19	1	2,38	2	4,76	0	42	
SEVILLA	Estepa	41041	329	81,23	33	8,15	40	9,88	1	,25	2	,49	0	405	
SEVILLA	Fuentes de Andalucía	41042	1	50	0		1	50	0		0		0	2	
SEVILLA	Garrobo (EI)	41043	5	71,43	1	14,29	0		1	14,29	0		0	7	
SEVILLA	Gelves	41044	63	49,61	27	21,26	30	23,62	3	2,36	2	1,57	2	1,57	127
SEVILLA	Gerena	41045	26	63,41	3	7,32	8	19,51	1	2,44	3	7,32	0	41	
SEVILLA	Gines	41047	27	64,29	8	19,05	6	14,29	1	2,38	0		0	42	
SEVILLA	Guadalcanal	41048	25	71,43	4	11,43	6	17,14	0		0		0	35	
SEVILLA	Guillena	41049	241	74,84	41	12,73	33	10,25	4	1,24	3	,93	0	322	
SEVILLA	Herrera	41050	417	66,51	95	15,15	92	14,67	15	2,39	8	1,28	0	627	
SEVILLA	Isla Mayor	41902	137	83,03	10	6,06	17	10,3	1	,61	0		0	165	
SEVILLA	Lantejuela	41052	48	82,76	6	10,34	4	6,9	0		0		0	58	
SEVILLA	Lebrija	41053	1651	85,37	114	5,89	140	7,24	23	1,19	4	,21	2	,1	1934
SEVILLA	Lora de Estepa	41054	27	69,23	5	12,82	7	17,95	0		0		0	39	
SEVILLA	Lora del Río	41055	183	80,62	16	7,05	17	7,49	7	3,08	3	1,32	1	,44	227
SEVILLA	Mairena del Alcor	41058	187	71,92	30	11,54	36	13,85	6	2,31	1	,38	0	260	
SEVILLA	Mairena del Aljarafe	41059	1957	60,8	502	15,59	537	16,68	187	5,81	34	1,06	2	,06	3219
SEVILLA	Marchena	41060	305	74,75	59	14,46	31	7,6	8	1,96	4	,98	1	,25	408
SEVILLA	Molares (Los)	41063	86	67,19	27	21,09	11	8,59	4	3,13	0		0	128	
SEVILLA	Montellano	41064	27	87,1	2	6,45	2	6,45	0		0		0	31	
SEVILLA	Morón de la Frontera	41065	499	72,42	94	13,64	75	10,89	16	2,32	5	,73	0	689	
SEVILLA	Navas de la Concepción (Las)	41066	43	87,76	2	4,08	4	8,16	0		0		0	49	
SEVILLA	Olivares	41067	18	60	2	6,67	7	23,33	3	10	0		0	30	
SEVILLA	Osuna	41068	643	82,12	81	10,34	47	6	11	1,4	1	,13	0	783	
SEVILLA	Palacios y Villafrauca (Los)	41069	1566	68,62	283	12,4	312	13,67	92	4,03	23	1,01	6	,26	2282
SEVILLA	Palmar de Troya	41904	10	83,33	1	8,33	0		1	8,33	0		0	12	
SEVILLA	Palomares del Río	41070	40	51,28	15	19,23	18	23,08	4	5,13	1	1,28	0	78	
SEVILLA	Paradas	41071	60	85,71	1	1,43	7	10	2	2,86	0		0	70	
SEVILLA	Pedrera	41072	96	84,21	11	9,65	7	6,14	0		0		0	114	
SEVILLA	Pedroso (EI)	41073	86	69,92	18	14,63	17	13,82	2	1,63	0		0	123	
SEVILLA	Peñaflor	41074	17	73,91	3	13,04	2	8,7	1	4,35	0		0	23	
SEVILLA	Pilas	41075	271	75,91	48	13,45	30	8,4	7	1,96	0		1	,28	357
SEVILLA	Pruna	41076	99	88,39	8	7,14	4	3,57	0		1	,89	0	112	
SEVILLA	Puebla de Cazalla (La)	41077	210	80,15	27	10,31	23	8,78	0		2	,76	0	262	
SEVILLA	Puebla de los Infantes (La)	41078	189	85,91	17	7,73	12	5,45	2	,91	0		0	220	
SEVILLA	Puebla del Río (La)	41079	6	85,71	0		0		1	14,29	0		0	7	
SEVILLA	Rinconada (La)	41081	2531	73,28	369	10,68	438	12,68	89	2,58	26	,75	1	,03	3454
SEVILLA	Roda de Andalucía (La)	41082	65	73,86	12	13,64	9	10,23	2	2,27	0		0	88	
SEVILLA	Ronquillo (EI)	41083	1	50	0		0		0		1	50	0	2	
SEVILLA	Rubio (EI)	41084	96	85,71	11	9,82	4	3,57	0		1	,89	0	112	
SEVILLA	San Juan de Aznalfarache	41086	259	68,7	82	21,75	31	8,22	3	,8	1	,27	1	,27	377
SEVILLA	San Nicolás del Puerto	41088	15	62,5	7	29,17	2	8,33	0		0		0	24	
SEVILLA	Sanlúcar la Mayor	41087	316	82,72	39	10,21	23	6,02	2	,52	2	,52	0	382	
SEVILLA	Santiponce	41089	497	68,36	94	12,93	94	12,93	27	3,71	14	1,93	1	,14	727
SEVILLA	Saucejo (EI)	41090	111	94,87	5	4,27	1	,85	0		0		0	117	
SEVILLA	Sevilla	41091	35975	59,78	9324	15,49	10193	16,94	3535	5,87	889	1,48	261	,43	60177
SEVILLA	Tocina	41092	18	78,26	4	17,39	1	4,35	0		0		0	23	
SEVILLA	Tomares	41093	960	53,27	276	15,32	376	20,87	150	8,32	34	1,89	6	,33	1802
SEVILLA	Umbrete	41094	296	80,43	32	8,7	30	8,15	8	2,17	2	,54	0	368	
SEVILLA	Utrera	41095	617	71,49	95	11,01	112	12,98	31	3,59	5	,58	3	,35	863
SEVILLA	Valencina de la Concepción	41096	84	63,64	24	18,18	19	14,39	5	3,79	0		0	132	
SEVILLA	Villamanrique de la Condesa	41097	69	65,71	20	19,05	12	11,43	4	3,81	0		0	105	
SEVILLA	Villanueva de San Juan	41100	9	69,23	2	15,38	2	15,38	0		0		0	13	
SEVILLA	Villanueva del Ariscal	41098	45	60,81	8	10,81	19	25,68	0		2	2,7	0	74	
SEVILLA	Villanueva del Río y Minas	41099	29	49,15	16	27,12	12	20,34	2	3,39	0		0	59	
SEVILLA	Villaverde del Río	41101	95	75,4	17	13,49	10	7,94	4	3,17	0		0	126	
SEVILLA	Viso del Alcor (EI)	41102	18	72	2	8	5	20	0		0		0	25	
SEVILLA	Total		58.535	63,21	13.443	14,52	14.476	15,63	4.655	5,03	1.187	1,28	312	,34	92608
SEVILLA	Total		175.493	64,31	38.429	14,08	40.960	15,01	13.456	4,93	3.524	1,29	1.003	,37	272942