



Edad actual del Demandante

Consejería de Fomento, Articulación del Territorio y Vivienda

RMDVP edad actual del demandante (inscripciones)

Registros Municipales de Demandantes de Vivienda Protegida

Se han aplicado los siguientes filtros:

Fecha de Solicitud está entre: 01/01/2009 y 31/07/2024

Provincias: ALMERÍA, CÁDIZ, CÓRDOBA, GRANADA, HUELVA, JAÉN, MÁLAGA, SEVILLA

Municipios:

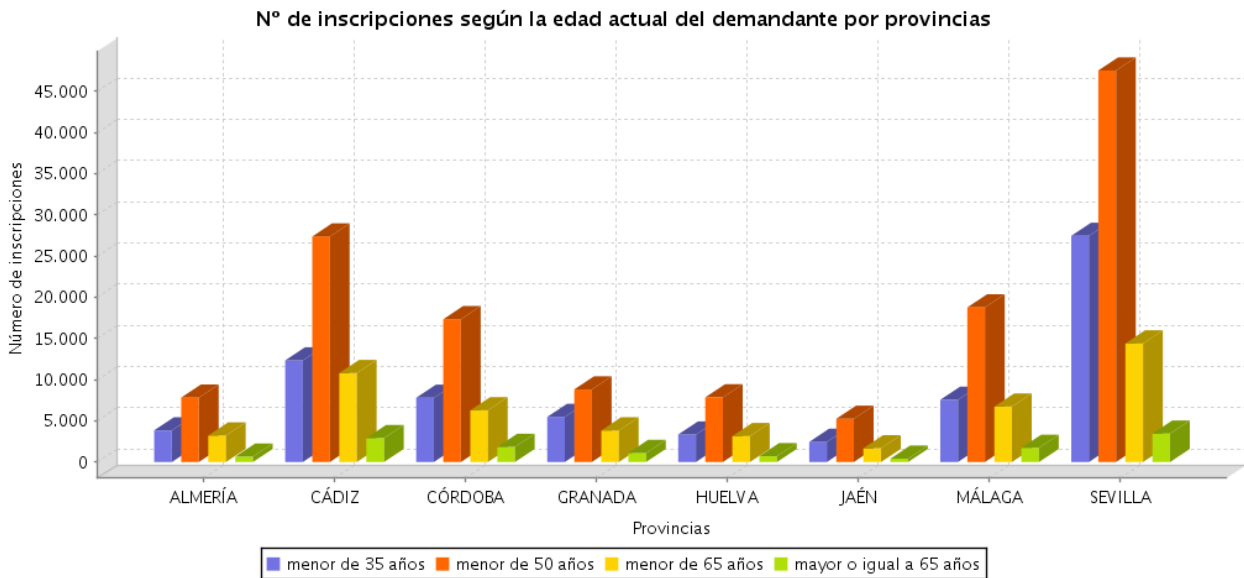

Provincia	Municipio	Código INE	menor de 35 años	% <35	menor de 50 años	% <50	menor de 65 años	% <65%	mayor o igual a 65 años	% >65%	Nº de inscripciones
ALMERÍA	Abla	04001	0		1	50	1	50	0		2
ALMERÍA	Albox	04006	18	21,18	45	52,94	19	22,35	3	3,53	85
ALMERÍA	Almería	04013	2569	27,59	4669	50,14	1701	18,27	373	4,01	9312
ALMERÍA	Antas	04016	1	11,11	5	55,56	3	33,33	0		9
ALMERÍA	Arboleas	04017	34	43,59	33	42,31	8	10,26	3	3,85	78
ALMERÍA	Armuña de Almanzora	04018	12	46,15	11	42,31	3	11,54	0		26
ALMERÍA	Bayarque	04021	2	28,57	1	14,29	4	57,14	0		7
ALMERÍA	Benahadux	04024	16	27,59	37	63,79	3	5,17	2	3,45	58
ALMERÍA	Berja	04029	6	25	12	50	5	20,83	1	4,17	24
ALMERÍA	Canjáyar	04030	6	21,43	16	57,14	5	17,86	1	3,57	28

ALMERÍA	Chirivel	04037	1	33,33	2	66,67	0		0		3
ALMERÍA	Ejido (El)	04902	247	16,21	777	50,98	434	28,48	66	4,33	1524
ALMERÍA	Gádor	04047	35	32,11	50	45,87	20	18,35	4	3,67	109
ALMERÍA	Huércal de Almería	04052	9	21,95	22	53,66	9	21,95	1	2,44	41
ALMERÍA	Huércal-Overa	04053	109	22,9	221	46,43	118	24,79	28	5,88	476
ALMERÍA	Laroya	04056	1	100	0		0		0		1
ALMERÍA	Macael	04062	8	30,77	11	42,31	4	15,38	3	11,54	26
ALMERÍA	Mojonera (La)	04903	2	11,11	11	61,11	5	27,78	0		18
ALMERÍA	Níjar	04066	121	15,96	423	55,8	187	24,67	27	3,56	758
ALMERÍA	Olula del Río	04069	48	27,43	80	45,71	38	21,71	9	5,14	175
ALMERÍA	Oria	04070	7	17,95	22	56,41	9	23,08	1	2,56	39
ALMERÍA	Pechina	04074	32	19,39	91	55,15	35	21,21	7	4,24	165
ALMERÍA	Pulpí	04075	0		1	100	0		0		1
ALMERÍA	Rioja	04078	8	20	20	50	11	27,5	1	2,5	40
ALMERÍA	Roquetas de Mar	04079	276	18,28	757	50,13	395	26,16	82	5,43	1510
ALMERÍA	Sierro	04084	3	20	8	53,33	3	20	1	6,67	15
ALMERÍA	Sorbas	04086	7	9,09	55	71,43	11	14,29	4	5,19	77
ALMERÍA	Tabernas	04088	19	21,59	49	55,68	16	18,18	4	4,55	88
ALMERÍA	Taberno	04089	0		1	100	0		0		1
ALMERÍA	Tíjola	04092	10	20,83	23	47,92	13	27,08	2	4,17	48
ALMERÍA	Vélez-Blanco	04098	5	15,15	22	66,67	6	18,18	0		33
ALMERÍA	Vélez-Rubio	04099	20	40	18	36	10	20	2	4	50
ALMERÍA	Viator	04101	0		1	100	0		0		1
ALMERÍA	Vícar	04102	194	28,87	319	47,47	135	20,09	24	3,57	672
ALMERÍA	Zurgena	04103	10	38,46	9	34,62	6	23,08	1	3,85	26
ALMERÍA	Total		3.836	24,71	7.823	50,39	3.217	20,72	650	4,19	15526
CÁDIZ	Alcalá de los Gazules	11001	152	33,12	201	43,79	75	16,34	31	6,75	459
CÁDIZ	Alcalá del Valle	11002	69	30	133	57,83	25	10,87	3	1,3	230
CÁDIZ	Algar	11003	1	100	0		0		0		1
CÁDIZ	Algeciras	11004	916	21,44	1917	44,86	1123	26,28	317	7,42	4273
CÁDIZ	Algodonales	11005	39	42,86	36	39,56	16	17,58	0		91
CÁDIZ	Arcos de la Frontera	11006	139	22,82	315	51,72	129	21,18	26	4,27	609
CÁDIZ	Barbate	11007	128	31,07	179	43,45	79	19,17	26	6,31	412
CÁDIZ	Barrios (Los)	11008	265	22,48	703	59,63	180	15,27	31	2,63	1179
CÁDIZ	Benalup-Casas Viejas	11901	66	25,19	160	61,07	33	12,6	3	1,15	262
CÁDIZ	Benaocaz	11009	14	46,67	12	40	4	13,33	0		30
CÁDIZ	Bornos	11010	125	30,79	217	53,45	54	13,3	10	2,46	406
CÁDIZ	Cádiz	11012	2639	20,06	6651	50,55	2997	22,78	869	6,61	13156
CÁDIZ	Castellar de la Frontera	11013	177	38,82	197	43,2	76	16,67	6	1,32	456
CÁDIZ	Chiclana de la Frontera	11015	1275	22,94	2813	50,61	1171	21,07	299	5,38	5558
CÁDIZ	Chipiona	11016	253	34,33	354	48,03	109	14,79	21	2,85	737
CÁDIZ	Conil de la Frontera	11014	668	25,64	1362	52,28	470	18,04	105	4,03	2605
CÁDIZ	Espera	11017	91	42,92	97	45,75	22	10,38	2	,94	212
CÁDIZ	Jimena de la Frontera	11021	90	23,5	200	52,22	82	21,41	11	2,87	383
CÁDIZ	Línea de la Concepción (La)	11022	504	29,79	701	41,43	377	22,28	110	6,5	1692

CÁDIZ	Medina-Sidonia	11023	13	8,78	88	59,46	41	27,7	6	4,05	148
CÁDIZ	Olvera	11024	33	16,84	116	59,18	37	18,88	10	5,1	196
CÁDIZ	Paterna de Rivera	11025	49	37,69	60	46,15	16	12,31	5	3,85	130
CÁDIZ	Prado del Rey	11026	1	2,7	28	75,68	5	13,51	3	8,11	37
CÁDIZ	Puerto de Santa María (El)	11027	666	24,31	1312	47,88	575	20,99	187	6,82	2740
CÁDIZ	Puerto Real	11028	496	21,66	1341	58,56	358	15,63	95	4,15	2290
CÁDIZ	Rota	11030	671	32,14	1020	48,85	317	15,18	80	3,83	2088
CÁDIZ	San Fernando	11031	789	15,01	3057	58,15	1084	20,62	327	6,22	5257
CÁDIZ	San José del Valle	11902	79	34,8	92	40,53	43	18,94	13	5,73	227
CÁDIZ	San Roque	11033	480	25,44	889	47,11	422	22,36	96	5,09	1887
CÁDIZ	Sanlúcar de Barrameda	11032	478	25,33	964	51,09	349	18,49	96	5,09	1887
CÁDIZ	Tarifa	11035	647	23,81	1632	60,07	363	13,36	75	2,76	2717
CÁDIZ	Ubrique	11038	87	30,42	137	47,9	53	18,53	9	3,15	286
CÁDIZ	Vejer de la Frontera	11039	221	31	361	50,63	106	14,87	25	3,51	713
CÁDIZ	Villamartín	11041	21	35,59	27	45,76	9	15,25	2	3,39	59
CÁDIZ	Total		12.342	23,11	27.372	51,25	10.800	20,22	2.899	5,43	53413
CÓRDOBA	Adamuz	14001	7	38,89	5	27,78	6	33,33	0		18
CÓRDOBA	Aguilar de la Frontera	14002	49	22,48	142	65,14	20	9,17	7	3,21	218
CÓRDOBA	Alcaracejos	14003	16	26,23	33	54,1	9	14,75	3	4,92	61
CÓRDOBA	Añora	14006	13	48,15	14	51,85	0		0		27
CÓRDOBA	Baena	14007	207	38,12	244	44,94	71	13,08	21	3,87	543
CÓRDOBA	Belalcázar	14008	0		1	100	0		0		1
CÓRDOBA	Belmez	14009	0		6	66,67	3	33,33	0		9
CÓRDOBA	Benamejí	14010	43	25,75	86	51,5	31	18,56	7	4,19	167
CÓRDOBA	Bujalance	14012	14	9,33	85	56,67	43	28,67	8	5,33	150
CÓRDOBA	Cabra	14013	72	21,69	165	49,7	78	23,49	17	5,12	332
CÓRDOBA	Cardeña	14016	0		19	100	0		0		19
CÓRDOBA	Carlota (La)	14017	25	12,63	108	54,55	52	26,26	13	6,57	198
CÓRDOBA	Carpio (El)	14018	6	15,79	15	39,47	14	36,84	3	7,89	38
CÓRDOBA	Córdoba	14021	5900	23,18	13288	52,2	4795	18,84	1471	5,78	25454
CÓRDOBA	Doña Mencía	14022	14	11,67	77	64,17	28	23,33	1	,83	120
CÓRDOBA	Dos Torres	14023	1	25	2	50	0		1	25	4
CÓRDOBA	Encinas Reales	14024	1	25	1	25	2	50	0		4
CÓRDOBA	Espejo	14025	2	4,08	31	63,27	13	26,53	3	6,12	49
CÓRDOBA	Fernán-Núñez	14027	14	17,07	48	58,54	19	23,17	1	1,22	82
CÓRDOBA	Fuente Carreteros	14901	3	50	2	33,33	1	16,67	0		6
CÓRDOBA	Fuente Obejuna	14029	5	10,87	27	58,7	11	23,91	3	6,52	46
CÓRDOBA	Granjuela (La)	14032	0		0		1	100	0		1
CÓRDOBA	Hinojosa del Duque	14035	40	16,53	157	64,88	40	16,53	5	2,07	242
CÓRDOBA	Hornachuelos	14036	141	49,47	106	37,19	34	11,93	4	1,4	285
CÓRDOBA	Iznájar	14037	3	27,27	6	54,55	2	18,18	0		11
CÓRDOBA	Lucena	14038	340	26,46	576	44,82	275	21,4	94	7,32	1285
CÓRDOBA	Luque	14039	10	15,87	43	68,25	10	15,87	0		63
CÓRDOBA	Montalbán de Córdoba	14040	33	34,38	48	50	15	15,63	0		96
CÓRDOBA	Montilla	14042	51	18,09	155	54,96	54	19,15	22	7,8	282

CÓRDOBA	Montoro	14043	79	19,22	206	50,12	90	21,9	36	8,76	411
CÓRDOBA	Monturque	14044	4	36,36	5	45,45	2	18,18	0		11
CÓRDOBA	Moriles	14045	19	43,18	18	40,91	6	13,64	1	2,27	44
CÓRDOBA	Nueva Carteya	14046	54	20,93	163	63,18	37	14,34	4	1,55	258
CÓRDOBA	Palenciana	14048	0		20	66,67	6	20	4	13,33	30
CÓRDOBA	Palma del Río	14049	175	21,11	473	57,06	150	18,09	31	3,74	829
CÓRDOBA	Peñarroya-Pueblonuevo	14052	39	19,9	118	60,2	31	15,82	8	4,08	196
CÓRDOBA	Posadas	14053	56	27,59	123	60,59	20	9,85	4	1,97	203
CÓRDOBA	Pozoblanco	14054	27	29,35	33	35,87	27	29,35	5	5,43	92
CÓRDOBA	Priego de Córdoba	14055	23	30,67	20	26,67	29	38,67	3	4	75
CÓRDOBA	Puente Genil	14056	83	25,3	157	47,87	73	22,26	15	4,57	328
CÓRDOBA	Rambla (La)	14057	4	44,44	4	44,44	1	11,11	0		9
CÓRDOBA	Rute	14058	37	26,24	67	47,52	29	20,57	8	5,67	141
CÓRDOBA	Santaella	14060	38	18,91	127	63,18	27	13,43	9	4,48	201
CÓRDOBA	Victoria (La)	14065	2	22,22	5	55,56	2	22,22	0		9
CÓRDOBA	Villa del Río	14066	66	26,83	127	51,63	37	15,04	16	6,5	246
CÓRDOBA	Villafranca de Córdoba	14067	35	20,83	96	57,14	32	19,05	5	2,98	168
CÓRDOBA	Villaharta	14068	2	15,38	7	53,85	3	23,08	1	7,69	13
CÓRDOBA	Villanueva de Córdoba	14069	25	32,47	32	41,56	19	24,68	1	1,3	77
CÓRDOBA	Villaralto	14072	1	14,29	5	71,43	1	14,29	0		7
CÓRDOBA	Villaviciosa de Córdoba	14073	7	12,07	22	37,93	26	44,83	3	5,17	58
CÓRDOBA	Viso (El)	14074	8	44,44	7	38,89	3	16,67	0		18
CÓRDOBA	Zuheros	14075	0		8	66,67	2	16,67	2	16,67	12
CÓRDOBA	Total		7.794	23,44	17.333	52,13	6.280	18,89	1.840	5,53	33247
GRANADA	Agrón	18001	5	38,46	8	61,54	0		0		13
GRANADA	Albuñol	18006	2	13,33	10	66,67	2	13,33	1	6,67	15
GRANADA	Alfacar	18011	7	30,43	9	39,13	7	30,43	0		23
GRANADA	Alicún de Ortega	18015	15	31,91	26	55,32	6	12,77	0		47
GRANADA	Almuñécar	18017	190	35,58	272	50,94	63	11,8	9	1,69	534
GRANADA	Alquife	18018	1	100	0		0		0		1
GRANADA	Armillá	18021	264	20,63	580	45,31	334	26,09	102	7,97	1280
GRANADA	Atarfe	18022	9	15,79	20	35,09	22	38,6	6	10,53	57
GRANADA	Baza	18023	402	30,59	562	42,77	288	21,92	62	4,72	1314
GRANADA	Beas de Guadix	18025	2	22,22	5	55,56	2	22,22	0		9
GRANADA	Benalúa	18027	6	54,55	4	36,36	0		1	9,09	11
GRANADA	Benamaurel	18029	27	36,49	39	52,7	7	9,46	1	1,35	74
GRANADA	Cájar	18036	1	50	1	50	0		0		2
GRANADA	Castilléjar	18045	9	90	0		1	10	0		10
GRANADA	Chauchina	18059	8	22,22	18	50	8	22,22	2	5,56	36
GRANADA	Chimeneas	18061	7	50	5	35,71	2	14,29	0		14
GRANADA	Churriana de la Vega	18062	16	21,05	37	48,68	20	26,32	3	3,95	76
GRANADA	Cijuela	18048	0		1	100	0		0		1
GRANADA	Cuevas del Campo	18912	0		7	58,33	4	33,33	1	8,33	12
GRANADA	Cúllar	18056	38	39,18	50	51,55	8	8,25	1	1,03	97
GRANADA	Cúllar Vega	18057	68	28,81	111	47,03	33	13,98	24	10,17	236

GRANADA	Dílar	18068	24	40,68	28	47,46	7	11,86	0		59
GRANADA	Dúrcal	18071	3	11,54	14	53,85	7	26,92	2	7,69	26
GRANADA	Escúzar	18072	7	36,84	5	26,32	2	10,53	5	26,32	19
GRANADA	Ferreira	18074	2	66,67	1	33,33	0		0		3
GRANADA	Gabias (Las)	18905	212	29,44	304	42,22	165	22,92	39	5,42	720
GRANADA	Gójar	18084	8	32	9	36	7	28	1	4	25
GRANADA	Granada	18087	2661	29,27	4154	45,7	1737	19,11	538	5,92	9090
GRANADA	Guadix	18089	153	22,5	373	54,85	125	18,38	29	4,26	680
GRANADA	Gualchos	18093	33	20,63	77	48,13	38	23,75	12	7,5	160
GRANADA	Güejar Sierra	18094	8	29,63	13	48,15	6	22,22	0		27
GRANADA	Huéscar	18098	62	17,08	194	53,44	86	23,69	21	5,79	363
GRANADA	Huétor Tájar	18100	5	12,2	30	73,17	5	12,2	1	2,44	41
GRANADA	Huétor Vega	18101	1	20	2	40	2	40	0		5
GRANADA	Illora	18102	39	41,05	44	46,32	12	12,63	0		95
GRANADA	Jayena	18107	4	18,18	11	50	7	31,82	0		22
GRANADA	Jete	18109	14	38,89	11	30,56	10	27,78	1	2,78	36
GRANADA	Loja	18122	185	31,57	255	43,52	120	20,48	26	4,44	586
GRANADA	Malahá (La)	18126	8	44,44	6	33,33	4	22,22	0		18
GRANADA	Marchal	18128	1	10	7	70	2	20	0		10
GRANADA	Molvízar	18133	3	23,08	8	61,54	2	15,38	0		13
GRANADA	Moraleda de Zafayona	18138	12	34,29	18	51,43	4	11,43	1	2,86	35
GRANADA	Motril	18140	413	31,43	641	48,78	210	15,98	50	3,81	1314
GRANADA	Murtas	18141	4	18,18	13	59,09	4	18,18	1	4,55	22
GRANADA	Nevada	18903	0		2	66,67	1	33,33	0		3
GRANADA	Ogijares	18145	96	38,71	64	25,81	46	18,55	42	16,94	248
GRANADA	Orce	18146	15	30	24	48	8	16	3	6	50
GRANADA	Pedro Martínez	18152	2	13,33	8	53,33	4	26,67	1	6,67	15
GRANADA	Peza (La)	18154	9	16,67	35	64,81	9	16,67	1	1,85	54
GRANADA	Pinos Puente	18158	128	31,53	151	37,19	94	23,15	33	8,13	406
GRANADA	Polícar	18161	0		2	100	0		0		2
GRANADA	Polopos	18162	6	13,33	26	57,78	10	22,22	3	6,67	45
GRANADA	Puebla de Don Fadrique	18164	3	33,33	1	11,11	3	33,33	2	22,22	9
GRANADA	Pulianas	18165	33	32,67	47	46,53	17	16,83	4	3,96	101
GRANADA	Purullena	18167	11	29,73	22	59,46	3	8,11	1	2,7	37
GRANADA	Salar	18171	5	45,45	5	45,45	1	9,09	0		11
GRANADA	Salobreña	18173	51	23,39	105	48,17	57	26,15	5	2,29	218
GRANADA	Santa Fe	18175	78	21,97	156	43,94	94	26,48	27	7,61	355
GRANADA	Torre-Cardela	18178	7	30,43	12	52,17	3	13,04	1	4,35	23
GRANADA	Ugíjar	18182	0		2	100	0		0		2
GRANADA	Valderrubio	18914	11	55	7	35	1	5	1	5	20
GRANADA	Valle del Zalabí	18902	4	100	0		0		0		4
GRANADA	Valle (El)	18907	7	43,75	8	50	0		1	6,25	16
GRANADA	Villanueva Mesía	18188	20	57,14	8	22,86	7	20	0		35
GRANADA	Víznar	18189	0		4	66,67	2	33,33	0		6
GRANADA	Zubia (La)	18193	50	15,67	138	43,26	102	31,97	29	9,09	319

GRANADA	Total		5.475	28,5	8.810	45,86	3.831	19,94	1.094	5,69	19210
HUELVA	Aljaraque	21002	12	21,82	20	36,36	19	34,55	4	7,27	55
HUELVA	Almonaster la Real	21004	0		16	80	4	20	0		20
HUELVA	Almonte	21005	281	27,33	510	49,61	208	20,23	29	2,82	1028
HUELVA	Alosno	21006	22	28,21	40	51,28	14	17,95	2	2,56	78
HUELVA	Aracena	21007	184	22,69	429	52,9	163	20,1	35	4,32	811
HUELVA	Aroche	21008	6	11,32	36	67,92	10	18,87	1	1,89	53
HUELVA	Arroyomolinos de León	21009	0		1	100	0		0		1
HUELVA	Ayamonte	21010	147	23,04	301	47,18	139	21,79	51	7,99	638
HUELVA	Beas	21011	8	19,51	20	48,78	11	26,83	2	4,88	41
HUELVA	Bollulllos Par del Condado	21013	45	13,08	169	49,13	107	31,1	23	6,69	344
HUELVA	Bonares	21014	0		1	100	0		0		1
HUELVA	Cala	21016	2	33,33	1	16,67	3	50	0		6
HUELVA	Calañas	21017	10	50	8	40	2	10	0		20
HUELVA	Campillo (EI)	21018	28	26,67	54	51,43	17	16,19	6	5,71	105
HUELVA	Campofrío	21019	0		2	100	0		0		2
HUELVA	Cartaya	21021	74	17,75	236	56,59	95	22,78	12	2,88	417
HUELVA	Cerro de Andévalo (EI)	21023	3	16,67	10	55,56	4	22,22	1	5,56	18
HUELVA	Corteconcepción	21024	3	37,5	2	25	3	37,5	0		8
HUELVA	Cortegana	21025	26	32,1	36	44,44	15	18,52	4	4,94	81
HUELVA	Escacena del Campo	21032	0		1	100	0		0		1
HUELVA	Gibraleón	21035	13	32,5	21	52,5	6	15	0		40
HUELVA	Higuera de la Sierra	21038	1	33,33	1	33,33	1	33,33	0		3
HUELVA	Hinojos	21040	14	14,43	42	43,3	32	32,99	9	9,28	97
HUELVA	Huelva	21041	1014	22,19	2258	49,42	1045	22,87	252	5,52	4569
HUELVA	Isla Cristina	21042	271	14,63	1100	59,4	394	21,27	87	4,7	1852
HUELVA	Jabugo	21043	1	100	0		0		0		1
HUELVA	Lepe	21044	250	26,74	440	47,06	212	22,67	33	3,53	935
HUELVA	Minas de Riotinto	21049	8	12,9	44	70,97	8	12,9	2	3,23	62
HUELVA	Nerva	21052	34	25,56	59	44,36	31	23,31	9	6,77	133
HUELVA	Palma del Condado (La)	21054	79	23,87	169	51,06	66	19,94	17	5,14	331
HUELVA	Palos de la Frontera	21055	139	20,03	424	61,1	111	15,99	20	2,88	694
HUELVA	Puebla de Guzmán	21058	88	43,78	85	42,29	23	11,44	5	2,49	201
HUELVA	Punta Umbría	21060	360	21,87	929	56,44	286	17,38	71	4,31	1646
HUELVA	San Bartolomé de la Torre	21063	9	31,03	11	37,93	7	24,14	2	6,9	29
HUELVA	San Juan del Puerto	21064	180	32,32	271	48,65	87	15,62	19	3,41	557
HUELVA	Santa Ana la Real	21067	1	33,33	0		1	33,33	1	33,33	3
HUELVA	Valverde del Camino	21072	14	17,28	53	65,43	12	14,81	2	2,47	81
HUELVA	Villalba del Alcor	21074	1	100	0		0		0		1
HUELVA	Villanueva de las Cruces	21075	0		2	66,67	0		1	33,33	3
HUELVA	Zalamea la Real	21078	4	6,35	42	66,67	12	19,05	5	7,94	63
HUELVA	Zufre	21079	8	47,06	7	41,18	2	11,76	0		17
HUELVA	Total		3.340	22,2	7.851	52,18	3.150	20,94	705	4,69	15046
JAÉN	Alcalá la Real	23002	67	22,64	151	51,01	67	22,64	11	3,72	296
JAÉN	Alcaudete	23003	11	84,62	1	7,69	1	7,69	0		13

JAÉN	Andújar	23005	235	31,54	326	43,76	153	20,54	31	4,16	745
JAÉN	Arjona	23006	2	14,29	9	64,29	3	21,43	0		14
JAÉN	Arroyo del Ojanco	23905	20	50	18	45	2	5	0		40
JAÉN	Baeza	23009	12	22,22	25	46,3	13	24,07	4	7,41	54
JAÉN	Baños de la Encina	23011	34	23,78	88	61,54	17	11,89	4	2,8	143
JAÉN	Carboneros	23021	2	66,67	1	33,33	0		0		3
JAÉN	Cárcheles	23901	32	53,33	20	33,33	7	11,67	1	1,67	60
JAÉN	Carolina (La)	23024	45	20,27	132	59,46	33	14,86	12	5,41	222
JAÉN	Cazorla	23028	6	7,69	41	52,56	25	32,05	6	7,69	78
JAÉN	Fuensanta de Martos	23034	3	15	14	70	3	15	0		20
JAÉN	Guardia de Jaén (La)	23038	0		2	66,67	1	33,33	0		3
JAÉN	Guarromán	23039	18	39,13	15	32,61	11	23,91	2	4,35	46
JAÉN	Iruela (La)	23047	4	28,57	6	42,86	4	28,57	0		14
JAÉN	Jabalquinto	23049	21	33,87	32	51,61	9	14,52	0		62
JAÉN	Jaén	23050	1420	23,95	3419	57,67	868	14,64	222	3,74	5929
JAÉN	Jódar	23053	52	42,98	49	40,5	16	13,22	4	3,31	121
JAÉN	Linares	23055	238	29,75	310	38,75	200	25	52	6,5	800
JAÉN	Mancha Real	23058	10	12,5	40	50	25	31,25	5	6,25	80
JAÉN	Marmolejo	23059	6	33,33	10	55,56	1	5,56	1	5,56	18
JAÉN	Martos	23060	0		2	100	0		0		2
JAÉN	Peal de Becerro	23066	9	15,52	30	51,72	15	25,86	4	6,9	58
JAÉN	Porcuna	23069	2	6,67	17	56,67	10	33,33	1	3,33	30
JAÉN	Puente de Génave	23071	11	20,37	30	55,56	11	20,37	2	3,7	54
JAÉN	Puerta de Segura (La)	23072	3	27,27	7	63,64	1	9,09	0		11
JAÉN	Segura de la Sierra	23081	0		3	75	1	25	0		4
JAÉN	Siles	23082	0		1	100	0		0		1
JAÉN	Sorihuela del Guadalimar	23084	0		5	62,5	3	37,5	0		8
JAÉN	Torredelcampo	23086	1	4,35	19	82,61	3	13,04	0		23
JAÉN	Torredonjimeno	23087	18	23,38	36	46,75	20	25,97	3	3,9	77
JAÉN	Torreperogil	23088	4	26,67	8	53,33	2	13,33	1	6,67	15
JAÉN	Úbeda	23092	116	20,32	325	56,92	102	17,86	28	4,9	571
JAÉN	Villacarrillo	23095	23	34,85	28	42,42	12	18,18	3	4,55	66
JAÉN	Villanueva de la Reina	23096	0		4	100	0		0		4
JAÉN	Villanueva del Arzobispo	23097	18	28,13	19	29,69	24	37,5	3	4,69	64
JAÉN	Total		2.443	25,06	5.243	53,78	1.663	17,06	400	4,1	9749
MÁLAGA	Alameda	29001	16	26,67	36	60	7	11,67	1	1,67	60
MÁLAGA	Alfarnatejo	29004	1	25	3	75	0		0		4
MÁLAGA	Algarrobo	29005	261	69,41	77	20,48	34	9,04	4	1,06	376
MÁLAGA	Algatocín	29006	2	20	7	70	0		1	10	10
MÁLAGA	Alhaurín de la Torre	29007	35	21,34	89	54,27	35	21,34	5	3,05	164
MÁLAGA	Almáchar	29009	31	22,79	97	71,32	6	4,41	2	1,47	136
MÁLAGA	Almargen	29010	9	29,03	18	58,06	4	12,9	0		31
MÁLAGA	Almogía	29011	4	12,12	18	54,55	10	30,3	1	3,03	33
MÁLAGA	Antequera	29015	227	25,25	477	53,06	163	18,13	32	3,56	899
MÁLAGA	Ardales	29018	9	17,65	37	72,55	4	7,84	1	1,96	51

MÁLAGA	Arriate	29020	4	12,5	20	62,5	8	25	0		32
MÁLAGA	Benalmádena	29025	97	16,87	232	40,35	167	29,04	79	13,74	575
MÁLAGA	Benamargosa	29026	3	8,57	25	71,43	7	20	0		35
MÁLAGA	Campillos	29032	10	20	26	52	11	22	3	6	50
MÁLAGA	Canillas de Aceituno	29033	2	15,38	8	61,54	3	23,08	0		13
MÁLAGA	Cártama	29038	157	47,15	133	39,94	35	10,51	8	2,4	333
MÁLAGA	Casabermeja	29039	3	6,67	35	77,78	7	15,56	0		45
MÁLAGA	Casares	29041	93	24,22	204	53,13	70	18,23	17	4,43	384
MÁLAGA	Colmenar	29043	3	18,75	8	50	4	25	1	6,25	16
MÁLAGA	Cómpeta	29045	5	18,52	15	55,56	7	25,93	0		27
MÁLAGA	Cortes de la Frontera	29046	4	19,05	14	66,67	3	14,29	0		21
MÁLAGA	Cuevas Bajas	29047	3	12,5	18	75	2	8,33	1	4,17	24
MÁLAGA	Cuevas de San Marcos	29049	0		1	100	0		0		1
MÁLAGA	Estepona	29051	667	25,62	1349	51,82	473	18,17	114	4,38	2603
MÁLAGA	Fuengirola	29054	179	19,31	427	46,06	228	24,6	93	10,03	927
MÁLAGA	Fuente de Piedra	29055	0		9	81,82	2	18,18	0		11
MÁLAGA	Gaucín	29056	16	36,36	20	45,45	7	15,91	1	2,27	44
MÁLAGA	Humilladero	29059	24	18,32	74	56,49	24	18,32	9	6,87	131
MÁLAGA	Istán	29061	10	12,05	58	69,88	13	15,66	2	2,41	83
MÁLAGA	Iznate	29062	1	33,33	1	33,33	1	33,33	0		3
MÁLAGA	Jimera de Líbar	29063	3	25	7	58,33	2	16,67	0		12
MÁLAGA	Júzcar	29065	1	12,5	5	62,5	1	12,5	1	12,5	8
MÁLAGA	Málaga	29067	3521	18,08	11141	57,2	3818	19,6	996	5,11	19476
MÁLAGA	Marbella	29069	197	24,69	413	51,75	163	20,43	25	3,13	798
MÁLAGA	Mijas	29070	241	26	433	46,71	224	24,16	29	3,13	927
MÁLAGA	Mollina	29072	5	16,67	18	60	6	20	1	3,33	30
MÁLAGA	Nerja	29075	99	27,65	181	50,56	62	17,32	16	4,47	358
MÁLAGA	Ojén	29076	1	20	4	80	0		0		5
MÁLAGA	Pizarra	29080	16	11,51	88	63,31	27	19,42	8	5,76	139
MÁLAGA	Rincón de la Victoria	29082	233	23,44	504	50,7	196	19,72	61	6,14	994
MÁLAGA	Riogordo	29083	3	20	10	66,67	1	6,67	1	6,67	15
MÁLAGA	Ronda	29084	48	13,01	192	52,03	115	31,17	14	3,79	369
MÁLAGA	Sayalonga	29086	13	54,17	7	29,17	4	16,67	0		24
MÁLAGA	Sierra de Yeguas	29088	2	16,67	7	58,33	3	25	0		12
MÁLAGA	Teba	29089	1	7,69	10	76,92	2	15,38	0		13
MÁLAGA	Torremolinos	29901	647	23,22	1429	51,29	558	20,03	152	5,46	2786
MÁLAGA	Torrox	29091	5	6,85	57	78,08	11	15,07	0		73
MÁLAGA	Totalán	29092	3	27,27	6	54,55	2	18,18	0		11
MÁLAGA	Vélez-Málaga	29094	607	43,05	607	43,05	154	10,92	42	2,98	1410
MÁLAGA	Villanueva de Algaidas	29095	10	55,56	4	22,22	3	16,67	1	5,56	18
MÁLAGA	Villanueva de la Concepción	29902	2	16,67	7	58,33	3	25	0		12
MÁLAGA	Villanueva del Rosario	29096	10	22,22	28	62,22	6	13,33	1	2,22	45
MÁLAGA	Villanueva del Trabuco	29097	1	1,54	45	69,23	18	27,69	1	1,54	65
MÁLAGA	Viñuela	29099	6	21,43	17	60,71	5	17,86	0		28
MÁLAGA	Yunquera	29100	3	15	11	55	5	25	1	5	20

MÁLAGA	Total		7.554	21,73	18.767	53,97	6.724	19,34	1.725	4,96	34770
SEVILLA	Aguadulce	41001	7	15,22	27	58,7	10	21,74	2	4,35	46
SEVILLA	Alanís	41002	8	29,63	14	51,85	3	11,11	2	7,41	27
SEVILLA	Albaida del Aljarafe	41003	8	11,27	54	76,06	9	12,68	0		71
SEVILLA	Alcalá de Guadaíra	41004	922	32,93	1249	44,61	492	17,57	137	4,89	2800
SEVILLA	Alcolea del Río	41006	7	12,28	43	75,44	7	12,28	0		57
SEVILLA	Algaba (La)	41007	112	25,17	235	52,81	83	18,65	15	3,37	445
SEVILLA	Arahal	41011	404	61,21	186	28,18	60	9,09	10	1,52	660
SEVILLA	Aznalcóllar	41013	14	28,57	30	61,22	5	10,2	0		49
SEVILLA	Benacazón	41015	8	5,56	119	82,64	17	11,81	0		144
SEVILLA	Bollullos de la Mitación	41016	7	9,72	54	75	8	11,11	3	4,17	72
SEVILLA	Bormujos	41017	95	18,3	343	66,09	67	12,91	14	2,7	519
SEVILLA	Brenes	41018	80	21,68	219	59,35	58	15,72	12	3,25	369
SEVILLA	Cabezas de San Juan (Las)	41020	215	29,86	371	51,53	108	15	26	3,61	720
SEVILLA	Camas	41021	301	24,18	631	50,68	241	19,36	72	5,78	1245
SEVILLA	Cantillana	41023	19	33,33	30	52,63	4	7,02	4	7,02	57
SEVILLA	Cañada Rosal	41901	0		5	100	0		0		5
SEVILLA	Carrión de los Céspedes	41025	6	19,35	12	38,71	10	32,26	3	9,68	31
SEVILLA	Casariche	41026	4	4,6	63	72,41	15	17,24	5	5,75	87
SEVILLA	Castilblanco de los Arroyos	41027	57	18,87	162	53,64	66	21,85	17	5,63	302
SEVILLA	Castilleja de la Cuesta	41029	328	28,52	660	57,39	126	10,96	36	3,13	1150
SEVILLA	Castillo de las Guardas (El)	41031	1	12,5	4	50	3	37,5	0		8
SEVILLA	Cazalla de la Sierra	41032	25	22,12	70	61,95	17	15,04	1	,88	113
SEVILLA	Constantina	41033	20	28,17	28	39,44	18	25,35	5	7,04	71
SEVILLA	Coria del Río	41034	48	20,69	96	41,38	67	28,88	21	9,05	232
SEVILLA	Cuervo de Sevilla (El)	41903	9	20,45	27	61,36	7	15,91	1	2,27	44
SEVILLA	Écija	41039	272	29,31	450	48,49	160	17,24	46	4,96	928
SEVILLA	Espartinas	41040	5	11,9	31	73,81	6	14,29	0		42
SEVILLA	Estepa	41041	146	36,05	167	41,23	81	20	11	2,72	405
SEVILLA	Fuentes de Andalucía	41042	0		1	50	1	50	0		2
SEVILLA	Garrobo (El)	41043	2	28,57	2	28,57	2	28,57	1	14,29	7
SEVILLA	Gelves	41044	41	32,28	70	55,12	14	11,02	2	1,57	127
SEVILLA	Gerena	41045	15	36,59	18	43,9	7	17,07	1	2,44	41
SEVILLA	Gines	41047	8	19,05	22	52,38	7	16,67	5	11,9	42
SEVILLA	Guadalcanal	41048	10	28,57	16	45,71	7	20	2	5,71	35
SEVILLA	Guillena	41049	48	14,91	226	70,19	41	12,73	7	2,17	322
SEVILLA	Herrera	41050	154	24,56	338	53,91	114	18,18	21	3,35	627
SEVILLA	Isla Mayor	41902	46	27,88	80	48,48	34	20,61	5	3,03	165
SEVILLA	Lantejuela	41052	22	37,93	30	51,72	6	10,34	0		58
SEVILLA	Lebrija	41053	602	31,06	884	45,61	377	19,45	75	3,87	1938
SEVILLA	Lora de Estepa	41054	5	12,82	23	58,97	11	28,21	0		39
SEVILLA	Lora del Río	41055	98	42,98	91	39,91	35	15,35	4	1,75	228
SEVILLA	Mairena del Alcor	41058	55	19,57	180	64,06	35	12,46	11	3,91	281
SEVILLA	Mairena del Aljarafe	41059	986	30,35	1772	54,54	412	12,68	79	2,43	3249
SEVILLA	Marchena	41060	86	21,08	212	51,96	91	22,3	19	4,66	408

SEVILLA	Molares (Los)	41063	33	25,78	84	65,63	11	8,59	0		128
SEVILLA	Montellano	41064	16	51,61	12	38,71	3	9,68	0		31
SEVILLA	Morón de la Frontera	41065	237	34,15	291	41,93	134	19,31	32	4,61	694
SEVILLA	Navas de la Concepción (Las)	41066	20	40,82	21	42,86	8	16,33	0		49
SEVILLA	Olivares	41067	11	36,67	17	56,67	2	6,67	0		30
SEVILLA	Osuna	41068	276	35,2	334	42,6	137	17,47	37	4,72	784
SEVILLA	Palacios y Villafranca (Los)	41069	1004	43,92	915	40,03	302	13,21	65	2,84	2286
SEVILLA	Palmar de Troya	41904	9	75	3	25	0		0		12
SEVILLA	Palomares del Río	41070	37	47,44	30	38,46	8	10,26	3	3,85	78
SEVILLA	Paradas	41071	16	22,86	42	60	12	17,14	0		70
SEVILLA	Pedrera	41072	45	39,47	50	43,86	16	14,04	3	2,63	114
SEVILLA	Pedroso (El)	41073	35	28,46	49	39,84	34	27,64	5	4,07	123
SEVILLA	Peñaflor	41074	7	28	15	60	3	12	0		25
SEVILLA	Pilas	41075	80	22,35	173	48,32	91	25,42	14	3,91	358
SEVILLA	Pruna	41076	42	37,5	59	52,68	11	9,82	0		112
SEVILLA	Puebla de Cazalla (La)	41077	90	34,35	112	42,75	48	18,32	12	4,58	262
SEVILLA	Puebla de los Infantes (La)	41078	63	28,64	123	55,91	28	12,73	6	2,73	220
SEVILLA	Puebla del Río (La)	41079	0		5	71,43	2	28,57	0		7
SEVILLA	Rinconada (La)	41081	1351	38,14	1598	45,12	465	13,13	128	3,61	3542
SEVILLA	Roda de Andalucía (La)	41082	31	35,23	39	44,32	16	18,18	2	2,27	88
SEVILLA	Ronquillo (El)	41083	0		2	100	0		0		2
SEVILLA	Rubio (El)	41084	61	54,46	40	35,71	9	8,04	2	1,79	112
SEVILLA	San Juan de Aznalfarache	41086	37	9,81	213	56,5	92	24,4	35	9,28	377
SEVILLA	San Nicolás del Puerto	41088	6	25	11	45,83	3	12,5	4	16,67	24
SEVILLA	Sanlúcar la Mayor	41087	77	20,16	218	57,07	71	18,59	16	4,19	382
SEVILLA	Santiponce	41089	168	23,11	425	58,46	112	15,41	22	3,03	727
SEVILLA	Saucejo (El)	41090	52	44,44	44	37,61	18	15,38	3	2,56	117
SEVILLA	Sevilla	41091	17098	28,4	31491	52,31	9333	15,5	2276	3,78	60198
SEVILLA	Tocina	41092	6	26,09	15	65,22	2	8,7	0		23
SEVILLA	Tomares	41093	586	32,5	964	53,47	214	11,87	39	2,16	1803
SEVILLA	Umbrete	41094	113	30,62	203	55,01	40	10,84	13	3,52	369
SEVILLA	Utrera	41095	388	44,96	313	36,27	123	14,25	39	4,52	863
SEVILLA	Valencina de la Concepción	41096	40	30,3	65	49,24	22	16,67	5	3,79	132
SEVILLA	Villamanrique de la Condesa	41097	15	14,29	68	64,76	21	20	1	,95	105
SEVILLA	Villanueva de San Juan	41100	5	38,46	3	23,08	4	30,77	1	7,69	13
SEVILLA	Villanueva del Ariscal	41098	31	41,89	31	41,89	10	13,51	2	2,7	74
SEVILLA	Villanueva del Río y Minas	41099	8	13,56	35	59,32	12	20,34	4	6,78	59
SEVILLA	Villaverde del Río	41101	44	34,92	54	42,86	25	19,84	3	2,38	126
SEVILLA	Viso del Alcor (El)	41102	4	16	14	56	7	28	0		25
SEVILLA	Total		27.448	29,57	47.526	51,21	14.391	15,51	3.447	3,71	92812
	Total		70.232	25,65	140.725	51,4	50.056	18,28	12.760	4,66	273773