



## Solicitudes y estado de inscripciones

Consejería de Fomento, Articulación del Territorio y Vivienda

### RMDVP solicitudes e inscripciones

Registros Municipales de Demandantes de Vivienda Protegida

Se han aplicado los siguientes filtros:

Fecha de Solicitud está entre: 01/01/2009 y 31/08/2024

Provincias: ALMERÍA, CÁDIZ, CÓRDOBA, GRANADA, HUELVA, JAÉN, MÁLAGA, SEVILLA

Municipios:

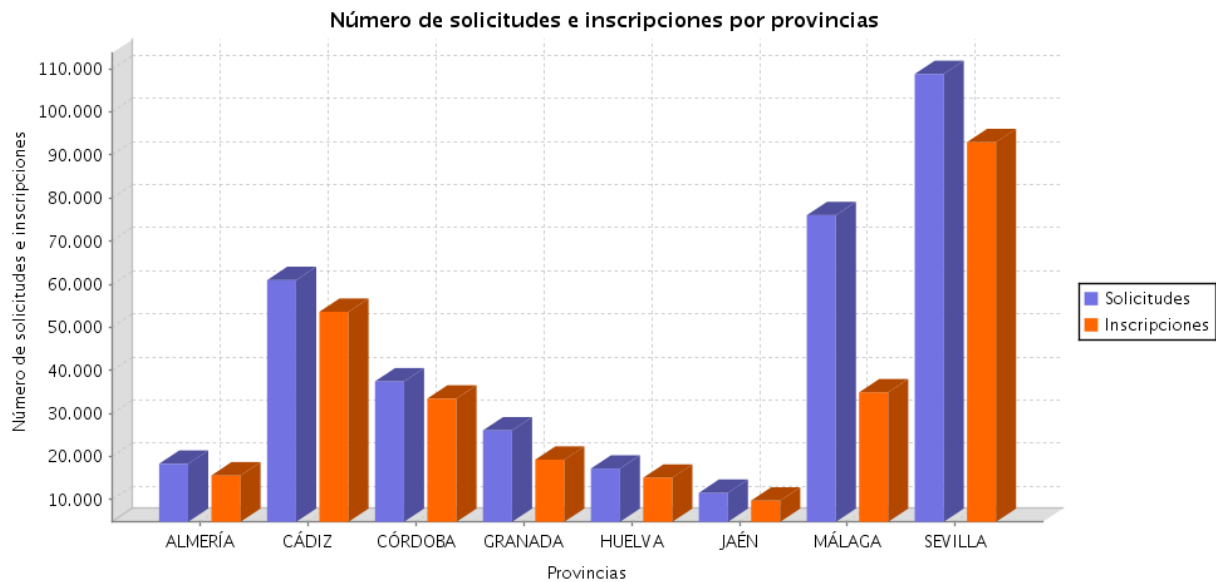

Provincia	Municipio	Código INE	Solicitudes	Inscripciones			
				Total	Activas	Canceladas por Adjudicación	Caducadas y otros
ALMERÍA	Abla	04001	9	2	0	0	2
ALMERÍA	Abrucena	04002	1	0	0	0	0
ALMERÍA	Adra	04003	292	0	0	0	0
ALMERÍA	Alboloduy	04005	14	0	0	0	0
ALMERÍA	Albox	04006	116	85	10	0	75
ALMERÍA	Almería	04013	9729	9357	2848	246	6.263
ALMERÍA	Antas	04016	11	9	0	0	9

ALMERÍA	Arboleas	04017	80	78	24	12	42
ALMERÍA	Armuña de Almanzora	04018	26	26	3	8	15
ALMERÍA	Bayarque	04021	12	7	1	0	6
ALMERÍA	Bédar	04022	10	0	0	0	0
ALMERÍA	Benahadux	04024	70	58	11	0	47
ALMERÍA	Berja	04029	23	24	6	0	18
ALMERÍA	Canjáyar	04030	45	28	1	0	27
ALMERÍA	Cantoria	04031	16	0	0	0	0
ALMERÍA	Carboneras	04032	3	0	0	0	0
ALMERÍA	Chercos	04036	1	0	0	0	0
ALMERÍA	Chirivel	04037	3	3	0	0	3
ALMERÍA	Cóbdar	04034	1	0	0	0	0
ALMERÍA	Cuevas del Almanzora	04035	6	0	0	0	0
ALMERÍA	Dalías	04038	1	0	0	0	0
ALMERÍA	Ejido (El)	04902	2156	1529	491	38	1.000
ALMERÍA	Felix	04043	2	0	0	0	0
ALMERÍA	Fines	04044	36	0	0	0	0
ALMERÍA	Gádor	04047	114	109	30	0	79
ALMERÍA	Gallardos (Los)	04048	56	0	0	0	0
ALMERÍA	Garrucha	04049	38	0	0	0	0
ALMERÍA	Gérgal	04050	4	0	0	0	0
ALMERÍA	Huércal de Almería	04052	58	41	10	0	31
ALMERÍA	Huércal-Overa	04053	552	477	105	58	314
ALMERÍA	Laroya	04056	2	1	1	0	0
ALMERÍA	Lubrín	04059	33	0	0	0	0
ALMERÍA	Macael	04062	45	26	0	0	26
ALMERÍA	María	04063	8	0	0	0	0
ALMERÍA	Mojonera (La)	04903	25	18	0	0	18
ALMERÍA	Nacimiento	04065	5	0	0	0	0
ALMERÍA	Níjar	04066	918	758	145	0	613
ALMERÍA	Olula del Río	04069	179	175	42	21	112
ALMERÍA	Oria	04070	58	39	6	0	33
ALMERÍA	Partaloa	04072	3	0	0	0	0
ALMERÍA	Paterna del Río	04073	1	0	0	0	0
ALMERÍA	Pechina	04074	188	166	14	44	108
ALMERÍA	Pulpí	04075	23	1	1	0	0
ALMERÍA	Rioja	04078	50	40	4	0	36
ALMERÍA	Roquetas de Mar	04079	1570	1522	425	398	699
ALMERÍA	Serón	04083	6	0	0	0	0
ALMERÍA	Sierro	04084	30	15	5	0	10
ALMERÍA	Sorbas	04086	90	77	15	0	62
ALMERÍA	Tabernas	04088	102	91	25	1	65
ALMERÍA	Taberno	04089	14	1	1	0	0
ALMERÍA	Tíjola	04092	75	48	21	2	25

ALMERÍA	Tres Villas (Las)	04901	3	0	0	0	0
ALMERÍA	Turre	04093	24	0	0	0	0
ALMERÍA	Vélez-Blanco	04098	36	33	7	0	26
ALMERÍA	Vélez-Rubio	04099	52	50	25	22	3
ALMERÍA	Vera	04100	348	0	0	0	0
ALMERÍA	Víator	04101	200	1	0	0	1
ALMERÍA	Vícar	04102	692	677	325	51	301
ALMERÍA	Zurgena	04103	28	26	7	0	19
<b>ALMERÍA</b>	<b>Total</b>		<b>18.293</b>	<b>15.598</b>	<b>4.609</b>	<b>901</b>	<b>10.088</b>
CÁDIZ	Alcalá de los Gazules	11001	483	462	95	100	267
CÁDIZ	Alcalá del Valle	11002	251	230	8	50	172
CÁDIZ	Algar	11003	1	1	0	0	1
CÁDIZ	Algeciras	11004	4361	4320	1343	260	2.717
CÁDIZ	Algodonales	11005	97	91	72	0	19
CÁDIZ	Arcos de la Frontera	11006	681	612	135	31	446
CÁDIZ	Barbate	11007	430	412	241	0	171
CÁDIZ	Barrios (Los)	11008	1189	1180	217	9	954
CÁDIZ	Benalup-Casas Viejas	11901	281	262	6	3	253
CÁDIZ	Benaocaz	11009	33	30	30	0	0
CÁDIZ	Bornos	11010	410	406	274	13	119
CÁDIZ	Cádiz	11012	14520	13184	5979	721	6.484
CÁDIZ	Castellar de la Frontera	11013	549	459	159	0	300
CÁDIZ	Chiclana de la Frontera	11015	5748	5593	2228	339	3.026
CÁDIZ	Chipiona	11016	842	739	296	72	371
CÁDIZ	Conil de la Frontera	11014	2634	2605	1202	70	1.333
CÁDIZ	Espera	11017	224	212	51	5	156
CÁDIZ	Grazalema	11019	10	0	0	0	0
CÁDIZ	Jerez de la Frontera	11020	3725	0	0	0	0
CÁDIZ	Jimena de la Frontera	11021	425	383	36	53	294
CÁDIZ	Línea de la Concepción (La)	11022	1733	1698	535	126	1.037
CÁDIZ	Medina-Sidonia	11023	477	148	3	0	145
CÁDIZ	Olvera	11024	214	196	11	10	175
CÁDIZ	Paterna de Rivera	11025	159	130	97	0	33
CÁDIZ	Prado del Rey	11026	63	37	2	0	35
CÁDIZ	Puerto de Santa María (El)	11027	2883	2762	727	322	1.713
CÁDIZ	Puerto Real	11028	2311	2290	429	87	1.774
CÁDIZ	Rota	11030	2163	2088	598	160	1.330
CÁDIZ	San Fernando	11031	5400	5278	1226	11	4.041
CÁDIZ	San José del Valle	11902	252	227	71	44	112
CÁDIZ	San Martín del Tesorillo	11903	5	0	0	0	0
CÁDIZ	San Roque	11033	1970	1899	705	139	1.055
CÁDIZ	Sanlúcar de Barrameda	11032	2018	1887	653	49	1.185
CÁDIZ	Tarifa	11035	2966	2717	930	271	1.516
CÁDIZ	Ubrique	11038	342	286	82	28	176

CÁDIZ	Vejer de la Frontera	11039	772	714	268	0	446
CÁDIZ	Villamartín	11041	332	59	36	0	23
<b>CÁDIZ</b>	<b>Total</b>		<b>60.954</b>	<b>53.597</b>	<b>18.745</b>	<b>2.973</b>	<b>31.879</b>
CÓRDOBA	Adamuz	14001	65	18	0	0	18
CÓRDOBA	Aguilar de la Frontera	14002	243	218	0	0	218
CÓRDOBA	Alcaracejos	14003	63	61	9	1	51
CÓRDOBA	Almodóvar del Río	14005	12	0	0	0	0
CÓRDOBA	Añora	14006	28	27	0	14	13
CÓRDOBA	Baena	14007	556	543	192	20	331
CÓRDOBA	Belalcázar	14008	12	1	0	0	1
CÓRDOBA	Belmez	14009	15	9	0	0	9
CÓRDOBA	Benamejí	14010	175	167	16	0	151
CÓRDOBA	Bujalance	14012	153	150	1	0	149
CÓRDOBA	Cabra	14013	368	332	56	35	241
CÓRDOBA	Carcabuey	14015	35	18	18	0	0
CÓRDOBA	Cardeña	14016	20	19	0	0	19
CÓRDOBA	Carlota (La)	14017	198	198	1	7	190
CÓRDOBA	Carpio (El)	14018	83	38	0	1	37
CÓRDOBA	Castro del Río	14019	48	0	0	0	0
CÓRDOBA	Córdoba	14021	28074	25600	6169	3825	15.606
CÓRDOBA	Doña Mencía	14022	128	120	0	0	120
CÓRDOBA	Dos Torres	14023	24	4	2	0	2
CÓRDOBA	Encinas Reales	14024	5	4	0	0	4
CÓRDOBA	Espejo	14025	96	49	2	0	47
CÓRDOBA	Espiel	14026	3	0	0	0	0
CÓRDOBA	Fernán-Núñez	14027	96	82	7	0	75
CÓRDOBA	Fuente Carreteros	14901	11	6	3	0	3
CÓRDOBA	Fuente Obejuna	14029	54	46	0	0	46
CÓRDOBA	Fuente Palmera	14030	2	0	0	0	0
CÓRDOBA	Granjuela (La)	14032	1	1	0	0	1
CÓRDOBA	Hinojosa del Duque	14035	243	242	0	0	242
CÓRDOBA	Hornachuelos	14036	310	285	111	0	174
CÓRDOBA	Iznájar	14037	48	11	0	0	11
CÓRDOBA	Lucena	14038	1671	1285	176	5	1.104
CÓRDOBA	Luque	14039	86	63	3	8	52
CÓRDOBA	Montalbán de Córdoba	14040	149	96	36	0	60
CÓRDOBA	Montemayor	14041	7	0	0	0	0
CÓRDOBA	Montilla	14042	291	285	61	4	220
CÓRDOBA	Montoro	14043	458	411	51	41	319
CÓRDOBA	Monturque	14044	18	11	4	1	6
CÓRDOBA	Moriles	14045	52	44	0	0	44
CÓRDOBA	Nueva Carteya	14046	273	258	0	8	250
CÓRDOBA	Obejo	14047	1	0	0	0	0
CÓRDOBA	Palenciana	14048	40	30	0	0	30

CÓRDOBA	Palma del Río	14049	869	829	52	42	735
CÓRDOBA	Pedro Abad	14050	1	0	0	0	0
CÓRDOBA	Peñarroya-Pueblonuevo	14052	320	196	17	0	179
CÓRDOBA	Posadas	14053	260	203	1	6	196
CÓRDOBA	Pozoblanco	14054	93	92	2	34	56
CÓRDOBA	Priego de Córdoba	14055	186	75	10	0	65
CÓRDOBA	Puente Genil	14056	373	328	56	18	254
CÓRDOBA	Rambla (La)	14057	24	9	6	0	3
CÓRDOBA	Rute	14058	149	141	21	0	120
CÓRDOBA	San Sebastián de los Ballesteros	14059	1	0	0	0	0
CÓRDOBA	Santaella	14060	279	201	0	0	201
CÓRDOBA	Victoria (La)	14065	11	9	1	0	8
CÓRDOBA	Villa del Río	14066	254	246	14	9	223
CÓRDOBA	Villafranca de Córdoba	14067	209	183	56	0	127
CÓRDOBA	Villaharta	14068	18	13	0	0	13
CÓRDOBA	Villanueva de Córdoba	14069	82	77	9	25	43
CÓRDOBA	Villaralto	14072	9	7	0	0	7
CÓRDOBA	Villaviciosa de Córdoba	14073	62	58	0	0	58
CÓRDOBA	Viso (El)	14074	19	18	0	1	17
CÓRDOBA	Zuheros	14075	12	12	0	0	12
<b>CÓRDOBA</b>	<b>Total</b>		<b>37.446</b>	<b>33.429</b>	<b>7.163</b>	<b>4.105</b>	<b>22.161</b>
GRANADA	Agrón	18001	13	13	0	0	13
GRANADA	Alamedilla	18002	31	0	0	0	0
GRANADA	Albolote	18003	278	0	0	0	0
GRANADA	Albuñán	18005	27	0	0	0	0
GRANADA	Albuñol	18006	25	15	0	0	15
GRANADA	Aldeire	18010	1	0	0	0	0
GRANADA	Alfacar	18011	38	23	5	0	18
GRANADA	Alhendín	18014	65	0	0	0	0
GRANADA	Alicún de Ortega	18015	46	47	0	0	47
GRANADA	Almegijar	18016	1	0	0	0	0
GRANADA	Almuñécar	18017	917	534	352	0	182
GRANADA	Alquife	18018	31	1	1	0	0
GRANADA	Arenas del Rey	18020	24	0	0	0	0
GRANADA	Armillá	18021	1316	1280	326	56	898
GRANADA	Atarfe	18022	113	57	0	0	57
GRANADA	Baza	18023	1444	1324	429	0	895
GRANADA	Beas de Guadix	18025	10	9	0	0	9
GRANADA	Benalúa	18027	15	11	0	0	11
GRANADA	Benamaurel	18029	77	74	0	0	74
GRANADA	Cádir	18035	41	0	0	0	0
GRANADA	Cájar	18036	15	2	0	0	2
GRANADA	Caniles	18039	42	0	0	0	0
GRANADA	Castilléjar	18045	25	10	2	0	8

GRANADA	Castril	18046	1	0	0	0	0
GRANADA	Cenes de la Vega	18047	2	0	0	0	0
GRANADA	Chauchina	18059	93	36	0	0	36
GRANADA	Chimeneas	18061	16	14	0	0	14
GRANADA	Churriana de la Vega	18062	93	76	18	0	58
GRANADA	Cijuela	18048	17	1	0	0	1
GRANADA	Cortes y Graena	18054	21	0	0	0	0
GRANADA	Cuevas del Campo	18912	17	12	1	0	11
GRANADA	Cúllar	18056	106	97	0	0	97
GRANADA	Cúllar Vega	18057	270	237	40	9	188
GRANADA	Darro	18063	67	0	0	0	0
GRANADA	Dílar	18068	62	59	0	0	59
GRANADA	Dúrcal	18071	42	26	0	0	26
GRANADA	Escúzar	18072	24	19	3	0	16
GRANADA	Ferreira	18074	3	3	0	0	3
GRANADA	Fonelas	18076	3	0	0	0	0
GRANADA	Freila	18078	9	0	0	0	0
GRANADA	Fuente Vaqueros	18079	77	0	0	0	0
GRANADA	Gabias (Las)	18905	744	720	135	108	477
GRANADA	Gójar	18084	35	25	0	0	25
GRANADA	Granada	18087	12190	9090	2947	1875	4.268
GRANADA	Guadahortuna	18088	186	0	0	0	0
GRANADA	Guadix	18089	734	680	81	45	554
GRANADA	Guajares (Los)	18906	1	0	0	0	0
GRANADA	Gualchos	18093	190	160	0	0	160
GRANADA	Güejar Sierra	18094	39	27	0	0	27
GRANADA	Huéscar	18098	401	363	37	21	305
GRANADA	Huétor Tájar	18100	168	41	0	4	37
GRANADA	Huétor Vega	18101	15	5	4	0	1
GRANADA	Illora	18102	120	95	0	0	95
GRANADA	Iznalloz	18105	4	0	0	0	0
GRANADA	Jayena	18107	26	22	0	0	22
GRANADA	Jete	18109	58	36	16	0	20
GRANADA	Láchar	18115	15	0	0	0	0
GRANADA	Lanjarón	18116	4	0	0	0	0
GRANADA	Loja	18122	651	588	157	65	366
GRANADA	Malahá (La)	18126	18	18	0	0	18
GRANADA	Maracena	18127	290	0	0	0	0
GRANADA	Marchal	18128	29	10	0	0	10
GRANADA	Molvízar	18133	86	13	0	0	13
GRANADA	Monachil	18134	1	0	0	0	0
GRANADA	Montefrío	18135	13	0	0	0	0
GRANADA	Montillana	18137	4	0	0	0	0
GRANADA	Moraleda de Zafayona	18138	43	35	2	0	33

GRANADA	Motril	18140	1357	1343	568	91	684
GRANADA	Murtas	18141	24	22	2	8	12
GRANADA	Nevada	18903	3	3	0	0	3
GRANADA	Nigüelas	18143	27	0	0	0	0
GRANADA	Ogíjares	18145	955	248	68	0	180
GRANADA	Orce	18146	52	50	0	0	50
GRANADA	Otívar	18148	1	0	0	0	0
GRANADA	Otura	18149	2	0	0	0	0
GRANADA	Padul	18150	2	0	0	0	0
GRANADA	Pedro Martínez	18152	15	15	0	0	15
GRANADA	Peligros	18153	1	0	0	0	0
GRANADA	Peza (La)	18154	61	54	0	0	54
GRANADA	Pinos Puente	18158	440	406	28	8	370
GRANADA	Polícar	18161	3	2	0	0	2
GRANADA	Polopos	18162	52	46	5	12	29
GRANADA	Puebla de Don Fadrique	18164	12	9	5	0	4
GRANADA	Pulianas	18165	108	104	29	0	75
GRANADA	Purullena	18167	44	37	1	0	36
GRANADA	Rubite	18170	17	0	0	0	0
GRANADA	Salar	18171	38	11	0	0	11
GRANADA	Salobrefña	18173	264	218	44	5	169
GRANADA	Santa Fe	18175	440	355	140	10	205
GRANADA	Sorvilán	18177	1	0	0	0	0
GRANADA	Torre-Cardela	18178	26	23	8	3	12
GRANADA	Ugíjar	18182	10	2	0	0	2
GRANADA	Valderrubio	18914	24	20	0	0	20
GRANADA	Valle del Zalabí	18902	4	4	1	0	3
GRANADA	Valle (El)	18907	26	16	0	0	16
GRANADA	Vegas del Genil	18911	1	0	0	0	0
GRANADA	Vélez de Benaudalla	18184	10	0	0	0	0
GRANADA	Villanueva Mesía	18188	40	35	13	2	20
GRANADA	Víznar	18189	12	6	0	0	6
GRANADA	Zafarraya	18192	12	0	0	0	0
GRANADA	Zubia (La)	18193	375	319	96	23	200
GRANADA	Zújar	18194	13	0	0	0	0
<b>GRANADA</b>	<b>Total</b>		<b>26.055</b>	<b>19.256</b>	<b>5.564</b>	<b>2.345</b>	<b>11.347</b>
HUELVA	Alájar	21001	10	0	0	0	0
HUELVA	Aljaraque	21002	84	55	54	0	1
HUELVA	Almonaster la Real	21004	32	20	0	0	20
HUELVA	Almonte	21005	1148	1028	337	29	662
HUELVA	Alosno	21006	102	78	17	0	61
HUELVA	Aracena	21007	829	813	263	0	550
HUELVA	Aroche	21008	76	53	0	0	53
HUELVA	Arroyomolinos de León	21009	2	1	1	0	0

HUELVA	Ayamonte	21010	667	639	139	58	442
HUELVA	Beas	21011	42	41	15	0	26
HUELVA	Bollullos Par del Condado	21013	373	344	76	9	259
HUELVA	Bonares	21014	187	1	0	0	1
HUELVA	Cala	21016	10	6	0	0	6
HUELVA	Calañas	21017	40	20	0	0	20
HUELVA	Campillo (El)	21018	109	105	10	1	94
HUELVA	Campofrío	21019	25	2	0	0	2
HUELVA	Cañaveral de León	21020	16	0	0	0	0
HUELVA	Cartaya	21021	462	417	35	10	372
HUELVA	Cerro de Andévalo (El)	21023	23	18	0	0	18
HUELVA	Corteconcepción	21024	8	8	0	3	5
HUELVA	Cortegana	21025	87	81	22	1	58
HUELVA	Escacena del Campo	21032	25	1	0	0	1
HUELVA	Galaroza	21034	1	0	0	0	0
HUELVA	Gibraleón	21035	155	40	10	0	30
HUELVA	Granado (El)	21037	4	0	0	0	0
HUELVA	Higuera de la Sierra	21038	3	3	1	0	2
HUELVA	Hinojos	21040	103	97	8	7	82
HUELVA	Huelva	21041	4891	4573	1008	973	2.592
HUELVA	Isla Cristina	21042	2008	1858	174	9	1.675
HUELVA	Jabugo	21043	70	1	0	0	1
HUELVA	Lepe	21044	1002	937	599	54	284
HUELVA	Lucena del Puerto	21046	1	0	0	0	0
HUELVA	Manzanilla	21047	38	0	0	0	0
HUELVA	Minas de Riotinto	21049	68	62	0	0	62
HUELVA	Nerva	21052	141	133	39	10	84
HUELVA	Niebla	21053	230	0	0	0	0
HUELVA	Palma del Condado (La)	21054	359	332	113	0	219
HUELVA	Palos de la Frontera	21055	722	694	29	92	573
HUELVA	Paterna del Campo	21056	30	0	0	0	0
HUELVA	Puebla de Guzmán	21058	220	202	66	2	134
HUELVA	Puerto Moral	21059	1	0	0	0	0
HUELVA	Punta Umbría	21060	1707	1649	298	194	1.157
HUELVA	San Bartolomé de la Torre	21063	89	29	12	0	17
HUELVA	San Juan del Puerto	21064	619	558	153	1	404
HUELVA	San Silvestre de Guzmán	21066	11	0	0	0	0
HUELVA	Santa Ana la Real	21067	9	3	1	0	2
HUELVA	Santa Bárbara de Casa	21068	7	0	0	0	0
HUELVA	Trigueros	21070	10	0	0	0	0
HUELVA	Valverde del Camino	21072	129	81	14	1	66
HUELVA	Villalba del Alcor	21074	10	1	0	0	1
HUELVA	Villanueva de las Cruces	21075	3	3	1	0	2
HUELVA	Zalamea la Real	21078	110	63	0	0	63



HUELVA	Zufre	21079	73	17	0	0	17
HUELVA	Total		17.181	15.067	3.495	1.454	10.118
JAÉN	Alcalá la Real	23002	309	296	100	25	171
JAÉN	Alcaudete	23003	14	13	7	0	6
JAÉN	Andújar	23005	754	747	172	68	507
JAÉN	Arjona	23006	20	14	0	0	14
JAÉN	Arjonilla	23007	33	0	0	0	0
JAÉN	Arquillos	23008	22	0	0	0	0
JAÉN	Arroyo del Ojanco	23905	185	40	0	0	40
JAÉN	Baeza	23009	70	54	52	0	2
JAÉN	Bailén	23010	20	0	0	0	0
JAÉN	Baños de la Encina	23011	151	143	6	4	133
JAÉN	Beas de Segura	23012	41	0	0	0	0
JAÉN	Begíjar	23014	89	0	0	0	0
JAÉN	Bélmez de la Moraleda	23015	23	0	0	0	0
JAÉN	Cambil	23018	26	0	0	0	0
JAÉN	Canena	23020	5	0	0	0	0
JAÉN	Carboneros	23021	8	3	3	0	0
JAÉN	Cárcheles	23901	77	60	0	0	60
JAÉN	Carolina (La)	23024	242	222	34	47	141
JAÉN	Castillo de Locubín	23026	4	0	0	0	0
JAÉN	Cazalilla	23027	14	0	0	0	0
JAÉN	Cazorla	23028	82	78	0	0	78
JAÉN	Chilluévar	23030	10	0	0	0	0
JAÉN	Fuensanta de Martos	23034	22	20	0	10	10
JAÉN	Guardia de Jaén (La)	23038	5	3	0	0	3
JAÉN	Guarromán	23039	47	46	10	2	34
JAÉN	Huelma	23044	139	0	0	0	0
JAÉN	Iruela (La)	23047	14	14	14	0	0
JAÉN	Iznatoraf	23048	2	0	0	0	0
JAÉN	Jabalquinto	23049	65	62	39	3	20
JAÉN	Jaén	23050	6019	5935	1023	242	4.670
JAÉN	Jimena	23052	6	0	0	0	0
JAÉN	Jódar	23053	149	121	6	0	115
JAÉN	Lahiguera	23040	10	0	0	0	0
JAÉN	Linares	23055	844	800	221	45	534
JAÉN	Lupión	23057	2	0	0	0	0
JAÉN	Mancha Real	23058	209	80	0	0	80
JAÉN	Marmolejo	23059	25	18	0	0	18
JAÉN	Martos	23060	325	2	0	0	2
JAÉN	Mengíbar	23061	44	0	0	0	0
JAÉN	Peal de Becerro	23066	59	58	9	0	49
JAÉN	Porcuna	23069	57	30	0	0	30
JAÉN	Puente de Génave	23071	85	54	0	0	54

JAÉN	Puerta de Segura (La)	23072	18	11	0	0	11
JAÉN	Quesada	23073	13	0	0	0	0
JAÉN	Santiago-Pontones	23904	4	0	0	0	0
JAÉN	Segura de la Sierra	23081	116	4	0	0	4
JAÉN	Siles	23082	4	1	0	0	1
JAÉN	Sorihuela del Guadalimar	23084	9	8	0	0	8
JAÉN	Torredelcampo	23086	28	23	0	0	23
JAÉN	Torredonjimeno	23087	104	77	10	0	67
JAÉN	Torreperogil	23088	183	15	3	0	12
JAÉN	Úbeda	23092	584	575	166	1	408
JAÉN	Vilches	23094	3	0	0	0	0
JAÉN	Villacarrillo	23095	81	66	23	1	42
JAÉN	Villanueva de la Reina	23096	5	4	1	1	2
JAÉN	Villanueva del Arzobispo	23097	77	64	11	0	53
JAÉN	Villares (Los)	23099	1	0	0	0	0
<b>JAÉN</b>	<b>Total</b>		<b>11.557</b>	<b>9.761</b>	<b>1.910</b>	<b>449</b>	<b>7.402</b>
MÁLAGA	Alameda	29001	61	60	0	1	59
MÁLAGA	Alfarnate	29003	5	0	0	0	0
MÁLAGA	Alfarnatejo	29004	7	4	0	0	4
MÁLAGA	Algarrobo	29005	517	376	376	0	0
MÁLAGA	Algatocín	29006	13	10	0	0	10
MÁLAGA	Alhaurín de la Torre	29007	1991	164	7	0	157
MÁLAGA	Alhaurín el Grande	29008	70	0	0	0	0
MÁLAGA	Almáchar	29009	143	136	0	0	136
MÁLAGA	Almargen	29010	40	31	0	0	31
MÁLAGA	Almogía	29011	41	33	0	0	33
MÁLAGA	Álora	29012	13	0	0	0	0
MÁLAGA	Alpandeire	29014	5	0	0	0	0
MÁLAGA	Antequera	29015	934	899	187	38	674
MÁLAGA	Archidona	29017	33	0	0	0	0
MÁLAGA	Ardales	29018	102	51	0	0	51
MÁLAGA	Arriate	29020	33	32	0	0	32
MÁLAGA	Benalmádena	29025	629	578	233	2	343
MÁLAGA	Benamargosa	29026	43	35	0	0	35
MÁLAGA	Benarrabá	29029	3	0	0	0	0
MÁLAGA	Borge (El)	29030	1	0	0	0	0
MÁLAGA	Campillos	29032	66	50	0	0	50
MÁLAGA	Canillas de Aceituno	29033	14	13	0	0	13
MÁLAGA	Cártama	29038	364	333	167	1	165
MÁLAGA	Casabermeja	29039	72	45	0	0	45
MÁLAGA	Casares	29041	432	384	127	1	256
MÁLAGA	Coín	29042	3	0	0	0	0
MÁLAGA	Colmenar	29043	18	16	1	0	15
MÁLAGA	Cómpeta	29045	41	27	0	0	27

MÁLAGA	Cortes de la Frontera	29046	28	21	1	0	20
MÁLAGA	Cuevas Bajas	29047	39	24	0	0	24
MÁLAGA	Cuevas de San Marcos	29049	47	1	0	0	1
MÁLAGA	Estepona	29051	3867	2603	657	18	1.928
MÁLAGA	Fuengirola	29054	1247	927	354	0	573
MÁLAGA	Fuente de Piedra	29055	12	11	0	0	11
MÁLAGA	Gaucín	29056	45	44	5	0	39
MÁLAGA	Humilladero	29059	140	131	0	9	122
MÁLAGA	Istán	29061	94	83	0	0	83
MÁLAGA	Iznate	29062	3	3	0	0	3
MÁLAGA	Jimera de Líbar	29063	13	12	0	0	12
MÁLAGA	Júzcar	29065	10	8	0	2	6
MÁLAGA	Málaga	29067	51555	19476	4239	1313	13.924
MÁLAGA	Manilva	29068	130	0	0	0	0
MÁLAGA	Marbella	29069	2801	823	274	63	486
MÁLAGA	Mijas	29070	2097	927	335	4	588
MÁLAGA	Moclinejo	29071	2	0	0	0	0
MÁLAGA	Mollina	29072	30	30	0	0	30
MÁLAGA	Monda	29073	2	0	0	0	0
MÁLAGA	Nerja	29075	559	358	269	0	89
MÁLAGA	Ojén	29076	6	5	0	1	4
MÁLAGA	Pizarra	29080	258	139	0	0	139
MÁLAGA	Rincón de la Victoria	29082	1107	1003	358	5	640
MÁLAGA	Riogordo	29083	15	15	0	3	12
MÁLAGA	Ronda	29084	600	369	89	0	280
MÁLAGA	Sayalonga	29086	26	24	1	0	23
MÁLAGA	Sierra de Yeguas	29088	52	12	0	0	12
MÁLAGA	Teba	29089	13	13	0	0	13
MÁLAGA	Tolox	29090	1	0	0	0	0
MÁLAGA	Torremolinos	29901	3287	2795	946	91	1.758
MÁLAGA	Torrox	29091	74	73	0	0	73
MÁLAGA	Totalán	29092	19	11	0	0	11
MÁLAGA	Valle de Abdalajís	29093	6	0	0	0	0
MÁLAGA	Vélez-Málaga	29094	1892	1492	1015	2	475
MÁLAGA	Villanueva de Algaidas	29095	34	18	9	0	9
MÁLAGA	Villanueva de la Concepción	29902	12	12	0	0	12
MÁLAGA	Villanueva del Rosario	29096	85	45	0	0	45
MÁLAGA	Villanueva del Trabuco	29097	72	65	0	13	52
MÁLAGA	Viñuela	29099	33	28	0	5	23
MÁLAGA	Yunquera	29100	39	20	0	0	20
MÁLAGA	<b>Total</b>		<b>76.046</b>	<b>34.898</b>	<b>9.650</b>	<b>1.572</b>	<b>23.676</b>
SEVILLA	Aguadulce	41001	45	46	1	0	45
SEVILLA	Alanís	41002	32	27	6	3	18
SEVILLA	Albaida del Aljarafe	41003	101	71	0	0	71

SEVILLA	Alcalá de Guadaíra	41004	2780	2800	1271	21	1.508
SEVILLA	Alcalá del Río	41005	1	0	0	0	0
SEVILLA	Alcolea del Río	41006	137	57	1	0	56
SEVILLA	Algaba (La)	41007	631	445	70	0	375
SEVILLA	Almensilla	41010	6	0	0	0	0
SEVILLA	Arahal	41011	702	660	443	3	214
SEVILLA	Aznalcóllar	41013	182	49	0	0	49
SEVILLA	Benacazón	41015	148	144	0	1	143
SEVILLA	Bollullos de la Mitación	41016	75	72	0	0	72
SEVILLA	Bormujos	41017	551	526	54	29	443
SEVILLA	Brenes	41018	398	369	6	0	363
SEVILLA	Cabezas de San Juan (Las)	41020	822	729	304	0	425
SEVILLA	Camas	41021	1782	1284	540	21	723
SEVILLA	Campana (La)	41022	30	0	0	0	0
SEVILLA	Cantillana	41023	225	57	31	0	26
SEVILLA	Cañada Rosal	41901	8	5	0	0	5
SEVILLA	Carmona	41024	13	0	0	0	0
SEVILLA	Carrión de los Céspedes	41025	34	31	11	1	19
SEVILLA	Casariche	41026	182	87	0	0	87
SEVILLA	Castilblanco de los Arroyos	41027	323	302	34	11	257
SEVILLA	Castilleja de Guzmán	41028	14	0	0	0	0
SEVILLA	Castilleja de la Cuesta	41029	1282	1156	219	17	920
SEVILLA	Castilleja del Campo	41030	3	0	0	0	0
SEVILLA	Castillo de las Guardas (El)	41031	8	8	6	1	1
SEVILLA	Cazalla de la Sierra	41032	147	113	0	0	113
SEVILLA	Constantina	41033	78	71	32	0	39
SEVILLA	Coria del Río	41034	577	232	44	5	183
SEVILLA	Coripe	41035	6	0	0	0	0
SEVILLA	Coronil (El)	41036	383	0	0	0	0
SEVILLA	Cuervo de Sevilla (El)	41903	47	44	24	0	20
SEVILLA	Dos Hermanas	41038	73	0	0	0	0
SEVILLA	Écija	41039	1184	932	237	63	632
SEVILLA	Espartinas	41040	123	42	0	0	42
SEVILLA	Estepa	41041	446	405	148	20	237
SEVILLA	Fuentes de Andalucía	41042	531	2	0	0	2
SEVILLA	Garrobo (El)	41043	8	7	0	0	7
SEVILLA	Gelves	41044	125	127	24	0	103
SEVILLA	Gerena	41045	46	41	41	0	0
SEVILLA	Gines	41047	55	42	0	0	42
SEVILLA	Guadalcanal	41048	42	35	0	5	30
SEVILLA	Guillena	41049	342	322	1	0	321
SEVILLA	Herrera	41050	640	627	133	6	488
SEVILLA	Huévar del Aljarafe	41051	95	0	0	0	0
SEVILLA	Isla Mayor	41902	175	166	77	1	88

SEVILLA	Lantejuela	41052	60	58	0	0	58
SEVILLA	Lebrija	41053	2046	1938	663	238	1.037
SEVILLA	Lora de Estepa	41054	39	39	0	11	28
SEVILLA	Lora del Río	41055	254	235	80	0	155
SEVILLA	Luisiana (La)	41056	82	0	0	0	0
SEVILLA	Mairena del Alcor	41058	335	295	46	15	234
SEVILLA	Mairena del Aljarafe	41059	3698	3292	1011	172	2.109
SEVILLA	Marchena	41060	450	408	87	30	291
SEVILLA	Marinaleda	41061	62	0	0	0	0
SEVILLA	Martín de la Jara	41062	81	0	0	0	0
SEVILLA	Molares (Los)	41063	165	128	20	0	108
SEVILLA	Montellano	41064	67	31	31	0	0
SEVILLA	Morón de la Frontera	41065	719	696	245	40	411
SEVILLA	Navas de la Concepción (Las)	41066	69	49	19	1	29
SEVILLA	Olivares	41067	32	30	27	1	2
SEVILLA	Osuna	41068	827	784	493	0	291
SEVILLA	Palacios y Villafranca (Los)	41069	2314	2299	982	92	1.225
SEVILLA	Palmar de Troya	41904	19	12	0	0	12
SEVILLA	Palomares del Río	41070	84	78	54	0	24
SEVILLA	Paradas	41071	72	70	0	0	70
SEVILLA	Pedraera	41072	304	114	103	11	0
SEVILLA	Pedroso (El)	41073	126	123	38	0	85
SEVILLA	Peñaflor	41074	29	25	4	2	19
SEVILLA	Pilas	41075	386	358	115	31	212
SEVILLA	Pruna	41076	119	112	7	0	105
SEVILLA	Puebla de Cazalla (La)	41077	268	263	131	4	128
SEVILLA	Puebla de los Infantes (La)	41078	223	220	48	24	148
SEVILLA	Puebla del Río (La)	41079	601	7	3	0	4
SEVILLA	Rinconada (La)	41081	3686	3564	1259	97	2.208
SEVILLA	Roda de Andalucía (La)	41082	102	88	3	0	85
SEVILLA	Ronquillo (El)	41083	6	2	2	0	0
SEVILLA	Rubio (El)	41084	123	112	0	0	112
SEVILLA	Salteras	41085	4	0	0	0	0
SEVILLA	San Juan de Aznalfarache	41086	508	377	0	0	377
SEVILLA	San Nicolás del Puerto	41088	30	24	2	0	22
SEVILLA	Sanlúcar la Mayor	41087	726	382	0	46	336
SEVILLA	Santiponce	41089	823	727	247	0	480
SEVILLA	Saucejo (El)	41090	147	117	0	0	117
SEVILLA	Sevilla	41091	69123	60198	18175	888	41.135
SEVILLA	Tocina	41092	25	23	3	0	20
SEVILLA	Tomares	41093	1802	1803	388	172	1.243
SEVILLA	Umbrete	41094	424	369	58	0	311
SEVILLA	Utrera	41095	1418	863	688	0	175
SEVILLA	Valencina de la Concepción	41096	196	132	8	1	123

SEVILLA	Villamanrique de la Condesa	41097	155	105	1	0	104
SEVILLA	Villanueva de San Juan	41100	15	13	0	0	13
SEVILLA	Villanueva del Ariscal	41098	92	74	30	1	43
SEVILLA	Villanueva del Río y Minas	41099	68	59	0	0	59
SEVILLA	Villaverde del Río	41101	132	126	58	0	68
SEVILLA	Viso del Alcor (El)	41102	33	25	0	0	25
SEVILLA	Total		108.807	92.980	28.887	2.085	62.008
Total			356.339	274.586	80.023	15.884	178.679

Fecha de Ejecución del informe: 09-09-2024

rdv-rmdvp-or

Página 1 de 1