



IPREM familiar de demandantes

Consejería de Fomento, Articulación del Territorio y Vivienda

RMDVP IPREM familiar de demandantes (inscripciones)
Registros Municipales de Demandantes de Vivienda Protegida

Se han aplicado los siguientes filtros:

Fecha de Solicitud está entre: 01/01/2009 y 31/08/2024

Provincias: ALMERÍA, CÁDIZ, CÓRDOBA, GRANADA, HUELVA, JAÉN, MÁLAGA, SEVILLA

Municipios:

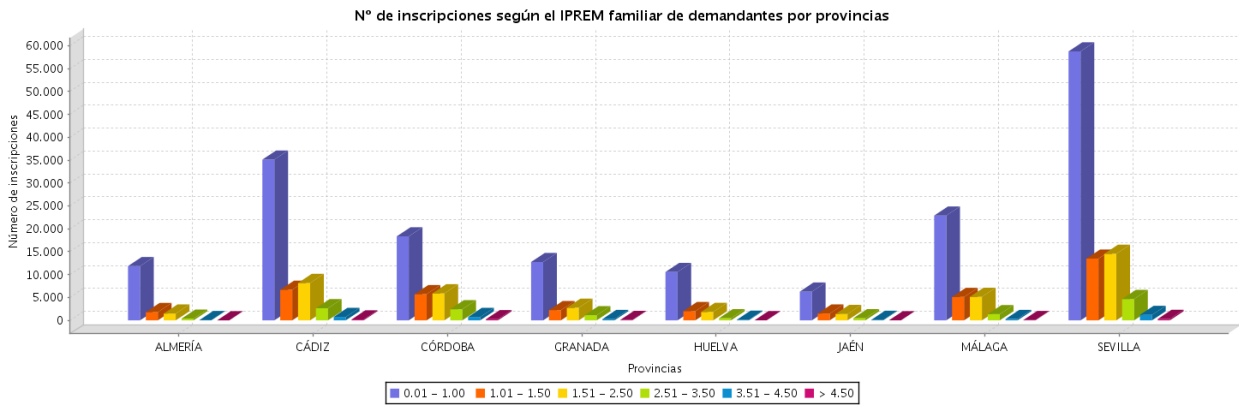

Provincia	Municipio	Código INE	0 - 1,00		1,01 - 1,50		1,51 - 2,50		2,51 - 3,50		3,51 - 4,50		> 4,50		Nº de inscripciones
			IPREM	%	IPREM	%	IPREM	%	IPREM	%	IPREM	%	IPREM	%	
ALMERÍA	Abla	04001	1	50	1	50	0		0		0		0		2
ALMERÍA	Albox	04006	46	54,12	22	25,88	14	16,47	3	3,53	0		0		85
ALMERÍA	Almería	04013	6910	73,85	1106	11,82	1005	10,74	284	3,04	44	,47	8	,09	9357
ALMERÍA	Antas	04016	8	88,89	0		1	11,11	0		0		0		9
ALMERÍA	Arboleas	04017	57	73,08	9	11,54	11	14,1	1	1,28	0		0		78
ALMERÍA	Armuña de Almanzora	04018	14	53,85	4	15,38	6	23,08	2	7,69	0		0		26
ALMERÍA	Bayarque	04021	3	42,86	0		3	42,86	1	14,29	0		0		7
ALMERÍA	Benahadux	04024	33	56,9	9	15,52	12	20,69	3	5,17	1	1,72	0		58
ALMERÍA	Berja	04029	17	70,83	4	16,67	1	4,17	2	8,33	0		0		24
ALMERÍA	Canjáyar	04030	23	82,14	1	3,57	4	14,29	0		0		0		28
ALMERÍA	Chirivel	04037	2	66,67	1	33,33	0		0		0		0		3
ALMERÍA	Ejido (EI)	04902	1316	86,07	139	9,09	64	4,19	8	,52	2	,13	0		1529
ALMERÍA	Gádor	04047	73	66,97	16	14,68	15	13,76	4	3,67	1	,92	0		109
ALMERÍA	Huércal de Almería	04052	21	51,22	8	19,51	11	26,83	1	2,44	0		0		41
ALMERÍA	Huércal-Overa	04053	375	78,62	54	11,32	35	7,34	10	2,1	1	,21	2	,42	477
ALMERÍA	Laroya	04056	1	100	0		0		0		0		0		1
ALMERÍA	Macaol	04062	26	100	0		0		0		0		0		26
ALMERÍA	Mojonera (La)	04903	10	55,56	4	22,22	4	22,22	0		0		0		18
ALMERÍA	Níjar	04066	666	87,86	57	7,52	29	3,83	5	,66	1	,13	0		758
ALMERÍA	Olula del Río	04069	115	65,71	30	17,14	20	11,43	8	4,57	1	,57	1	,57	175
ALMERÍA	Oria	04070	32	82,05	1	2,56	5	12,82	0		1	2,56	0		39
ALMERÍA	Pechina	04074	112	67,47	31	18,67	20	12,05	3	1,81	0		0		166
ALMERÍA	Pulpí	04075	0		0		1	100	0		0		0		1
ALMERÍA	Rioja	04078	34	85	5	12,5	1	2,5	0		0		0		40

ALMERÍA	Roquetas de Mar	04079	1229	80,75	165	10,84	99	6,5	25	1,64	4	,26	0	1522	
ALMERÍA	Sierro	04084	10	66,67	1	6,67	3	20	1	6,67	0		0	15	
ALMERÍA	Sorbas	04086	52	67,53	15	19,48	9	11,69	1	1,3	0		0	77	
ALMERÍA	Tabernas	04088	46	50,55	22	24,18	20	21,98	3	3,3	0		0	91	
ALMERÍA	Taberno	04089	1	100	0		0		0		0		0	1	
ALMERÍA	Tijola	04092	38	79,17	6	12,5	3	6,25	0		1	2,08	0	48	
ALMERÍA	Vélez-Blanco	04098	23	69,7	3	9,09	5	15,15	1	3,03	1	3,03	0	33	
ALMERÍA	Vélez-Rubio	04099	34	68	7	14	8	16	1	2	0		0	50	
ALMERÍA	Viator	04101	0		0		0		1	100	0		0	1	
ALMERÍA	Vicar	04102	500	73,86	93	13,74	76	11,23	6	,89	2	,3	0	677	
ALMERÍA	Zurgena	04103	21	80,77	2	7,69	3	11,54	0		0		0	26	
ALMERÍA	Total		11.849	75,96	1.816	11,64	1.488	9,54	374	2,4	60	,38	11	,07	15598
CÁDIZ	Alcalá de los Gazules	11001	327	70,78	74	16,02	56	12,12	4	,87	1	,22	0	462	
CÁDIZ	Alcalá del Valle	11002	197	85,65	12	5,22	20	8,7	1	,43	0		0	230	
CÁDIZ	Algar	11003	1	100	0		0		0		0		0	1	
CÁDIZ	Algeciras	11004	3437	79,56	493	11,41	308	7,13	64	1,48	16	,37	2	,05	4320
CÁDIZ	Algodonales	11005	80	87,91	4	4,4	5	5,49	1	1,1	1	1,1	0	91	
CÁDIZ	Arcos de la Frontera	11006	476	77,78	89	14,54	39	6,37	6	,98	1	,16	1	,16	612
CÁDIZ	Barbate	11007	330	80,1	25	6,07	41	9,95	9	2,18	6	1,46	1	,24	412
CÁDIZ	Barrios (Los)	11008	724	61,36	187	15,85	203	17,2	56	4,75	7	,59	3	,25	1180
CÁDIZ	Benalup-Casas Viejas	11901	189	72,14	44	16,79	26	9,92	3	1,15	0		0	262	
CÁDIZ	Benaocaz	11009	18	60	4	13,33	4	13,33	2	6,67	2	6,67	0	30	
CÁDIZ	Bornos	11010	362	89,16	23	5,67	14	3,45	6	1,48	1	,25	0	406	
CÁDIZ	Cádiz	11012	7560	57,34	1470	11,15	2611	19,8	1097	8,32	345	2,62	101	,77	13184
CÁDIZ	Castellar de la Frontera	11013	254	55,34	81	17,65	89	19,39	25	5,45	10	2,18	0	459	
CÁDIZ	Chiclana de la Frontera	11015	4381	78,33	540	9,65	516	9,23	122	2,18	30	,54	4	,07	5593
CÁDIZ	Chipiona	11016	540	73,07	74	10,01	86	11,64	25	3,38	10	1,35	4	,54	739
CÁDIZ	Conil de la Frontera	11014	1620	62,19	345	13,24	447	17,16	130	4,99	53	2,03	10	,38	2605
CÁDIZ	Espera	11017	163	76,89	21	9,91	22	10,38	5	2,36	1	,47	0	212	
CÁDIZ	Jimena de la Frontera	11021	206	53,79	82	21,41	74	19,32	15	3,92	4	1,04	2	,52	383
CÁDIZ	Línea de la Concepción (La)	11022	1216	71,61	214	12,6	202	11,9	49	2,89	10	,59	7	,41	1698
CÁDIZ	Medina-Sidonia	11023	81	54,73	37	25	29	19,59	1	,68	0		0	148	
CÁDIZ	Olvera	11024	142	72,45	30	15,31	20	10,2	4	2,04	0		0	196	
CÁDIZ	Paterna de Rivera	11025	89	68,46	19	14,62	14	10,77	7	5,38	1	,77	0	130	
CÁDIZ	Prado del Rey	11026	24	64,86	7	18,92	5	13,51	1	2,7	0		0	37	
CÁDIZ	Puerto de Santa María (El)	11027	1772	64,16	394	14,27	441	15,97	127	4,6	26	,94	2	,07	2762
CÁDIZ	Puerto Real	11028	1484	64,8	314	13,71	386	16,86	88	3,84	16	,7	2	,09	2290
CÁDIZ	Rota	11030	1305	62,5	274	13,12	357	17,1	117	5,6	32	1,53	3	,14	2088
CÁDIZ	San Fernando	11031	3054	57,86	799	15,14	1069	20,25	293	5,55	48	,91	15	,28	5278
CÁDIZ	San José del Valle	11902	161	70,93	31	13,66	26	11,45	6	2,64	3	1,32	0	227	
CÁDIZ	San Roque	11033	1264	66,56	282	14,85	266	14,01	71	3,74	13	,68	3	,16	1899
CÁDIZ	Sanlúcar de Barrameda	11032	1504	79,7	211	11,18	128	6,78	33	1,75	9	,48	2	,11	1887
CÁDIZ	Tarifa	11035	1450	53,37	373	13,73	510	18,77	244	8,98	103	3,79	37	1,36	2717
CÁDIZ	Ubrique	11038	194	67,83	39	13,64	43	15,03	8	2,8	2	,7	0	286	
CÁDIZ	Vejer de la Frontera	11039	473	66,25	97	13,59	107	14,99	33	4,62	4	,56	0	714	
CÁDIZ	Villamartín	11041	49	83,05	3	5,08	6	10,17	1	1,69	0		0	59	
CÁDIZ	Total		35.127	65,54	6.692	12,49	8.170	15,24	2.654	4,95	765	1,41	199	,37	63597
CÓRDOBA	Adamuz	14001	17	94,44	0		0		1	5,56	0		0	18	
CÓRDOBA	Aguilar de la Frontera	14002	166	76,15	31	14,22	20	9,17	1	,46	0		0	218	
CÓRDOBA	Alcaracejos	14003	45	73,77	7	11,48	7	11,48	2	3,28	0		0	61	
CÓRDOBA	Añora	14006	18	66,67	6	22,22	2	7,41	1	3,7	0		0	27	
CÓRDOBA	Baena	14007	432	79,56	51	9,39	51	9,39	6	1,1	3	,55	0	543	
CÓRDOBA	Belalcázar	14008	1	100	0		0		0		0		0	1	
CÓRDOBA	Belmez	14009	6	66,67	1	11,11	2	22,22	0		0		0	9	
CÓRDOBA	Benamejí	14010	121	72,46	31	18,56	11	6,59	3	1,8	1	,6	0	167	
CÓRDOBA	Bujalance	14012	65	43,33	33	22	39	26	11	7,33	1	,67	1	,67	150
CÓRDOBA	Cabra	14013	245	73,8	47	14,16	30	9,04	8	2,41	1	,3	1	,3	332
CÓRDOBA	Carcabuey	14015	17	94,44	0		1	5,56	0		0		0	18	
CÓRDOBA	Cardeña	14016	6	31,58	7	36,84	6	31,58	0		0		0	19	
CÓRDOBA	Carlota (La)	14017	110	55,56	56	28,28	27	13,64	5	2,53	0		0	198	
CÓRDOBA	Carpio (El)	14018	26	68,42	7	18,42	5	13,16	0		0		0	38	
CÓRDOBA	Córdoba	14021	12813	50,05	4548	17,77	5013	19,58	2265	8,85	707	2,76	254	,99	25600
CÓRDOBA	Doña Mencía	14022	72	60	28	23,33	20	16,67	0		0		0	120	
CÓRDOBA	Dos Torres	14023	2	50	0		2	50	0		0		0	4	
CÓRDOBA	Encinas Reales	14024	0		1	25	3	75	0		0		0	4	

CÓRDOBA	Espejo	14025	25	51,02	13	26,53	8	16,33	2	4,08	0		1	2,04	49
CÓRDOBA	Fernán-Núñez	14027	58	70,73	12	14,63	10	12,2	2	2,44	0		0		82
CÓRDOBA	Fuente Carreteros	14901	3	50	2	33,33	0		0		1	16,67	0		6
CÓRDOBA	Fuente Obejuna	14029	35	76,09	6	13,04	4	8,7	1	2,17	0		0		46
CÓRDOBA	Granjuela (La)	14032	0		0		1	100	0		0		0		1
CÓRDOBA	Hinojosa del Duque	14035	153	63,22	42	17,36	41	16,94	4	1,65	2	,83	0		242
CÓRDOBA	Hornachuelos	14036	226	79,3	32	11,23	22	7,72	3	1,05	0		2	,7	285
CÓRDOBA	Iznájar	14037	6	54,55	2	18,18	3	27,27	0		0		0		11
CÓRDOBA	Lucena	14038	989	76,96	157	12,22	121	9,42	14	1,09	4	,31	0		1285
CÓRDOBA	Luque	14039	42	66,67	14	22,22	7	11,11	0		0		0		63
CÓRDOBA	Montalbán de Córdoba	14040	75	78,13	6	6,25	10	10,42	4	4,17	1	1,04	0		96
CÓRDOBA	Montilla	14042	215	75,44	37	12,98	28	9,82	5	1,75	0		0		285
CÓRDOBA	Montoro	14043	228	55,47	93	22,63	71	17,27	11	2,68	6	1,46	2	,49	411
CÓRDOBA	Monturque	14044	8	72,73	2	18,18	0		1	9,09	0		0		11
CÓRDOBA	Moniles	14045	36	81,82	3	6,82	3	6,82	2	4,55	0		0		44
CÓRDOBA	Nueva Carteya	14046	197	76,36	31	12,02	21	8,14	6	2,33	3	1,16	0		258
CÓRDOBA	Palenciana	14048	8	26,67	16	53,33	6	20	0		0		0		30
CÓRDOBA	Palma del Río	14049	605	72,98	103	12,42	103	12,42	16	1,93	2	,24	0		829
CÓRDOBA	Peñarroya-Pueblonuevo	14052	96	48,98	41	20,92	45	22,96	14	7,14	0		0		196
CÓRDOBA	Posadas	14053	150	73,89	30	14,78	20	9,85	2	,99	0		1	,49	203
CÓRDOBA	Pozoblanco	14054	67	72,83	17	18,48	7	7,61	1	1,09	0		0		92
CÓRDOBA	Priego de Córdoba	14055	67	89,33	4	5,33	4	5,33	0		0		0		75
CÓRDOBA	Puente Genil	14056	214	65,24	55	16,77	36	10,98	21	6,4	2	,61	0		328
CÓRDOBA	Rambla (La)	14057	8	88,89	0		1	11,11	0		0		0		9
CÓRDOBA	Rute	14058	108	76,6	19	13,48	11	7,8	2	1,42	1	,71	0		141
CÓRDOBA	Santaella	14060	118	58,71	51	25,37	28	13,93	4	1,99	0		0		201
CÓRDOBA	Victoria (La)	14065	8	88,89	0		1	11,11	0		0		0		9
CÓRDOBA	Villa del Río	14066	193	78,46	32	13,01	20	8,13	1	,41	0		0		246
CÓRDOBA	Villafraanca de Córdoba	14067	127	69,4	29	15,85	20	10,93	6	3,28	1	,55	0		183
CÓRDOBA	Villaharta	14068	8	61,54	2	15,38	3	23,08	0		0		0		13
CÓRDOBA	Villanueva de Córdoba	14069	57	74,03	16	20,78	2	2,6	2	2,6	0		0		77
CÓRDOBA	Villarralto	14072	3	42,86	4	57,14	0		0		0		0		7
CÓRDOBA	Villaviciosa de Córdoba	14073	46	79,31	8	13,79	3	5,17	1	1,72	0		0		58
CÓRDOBA	Viso (El)	14074	13	72,22	1	5,56	4	22,22	0		0		0		18
CÓRDOBA	Zuheros	14075	9	75	1	8,33	2	16,67	0		0		0		12
CÓRDOBA	Total		18.363	54,93	5.735	17,16	5.905	17,66	2.428	7,26	736	2,2	262	,78	33429
GRANADA	Agrón	18001	11	84,62	1	7,69	1	7,69	0		0		0		13
GRANADA	Albuñol	18006	10	66,67	1	6,67	4	26,67	0		0		0		15
GRANADA	Alfacar	18011	18	78,26	3	13,04	1	4,35	1	4,35	0		0		23
GRANADA	Alicón de Ortega	18015	36	76,6	7	14,89	4	8,51	0		0		0		47
GRANADA	Almuñécar	18017	340	63,67	83	15,54	83	15,54	22	4,12	6	1,12	0		534
GRANADA	Alquife	18018	1	100	0		0		0		0		0		1
GRANADA	Armilla	18021	955	74,61	110	8,59	154	12,03	51	3,98	6	,47	4	,31	1280
GRANADA	Atarfe	18022	53	92,98	3	5,26	1	1,75	0		0		0		57
GRANADA	Baza	18023	912	68,88	222	16,77	167	12,61	20	1,51	2	,15	1	,08	1324
GRANADA	Beas de Guadix	18025	9	100	0		0		0		0		0		9
GRANADA	Benalúa	18027	10	90,91	1	9,09	0		0		0		0		11
GRANADA	Benamaurel	18029	61	82,43	5	6,76	6	8,11	1	1,35	1	1,35	0		74
GRANADA	Cájar	18036	2	100	0		0		0		0		0		2
GRANADA	Castilléjar	18045	8	80	1	10	1	10	0		0		0		10
GRANADA	Chauchina	18059	20	55,56	10	27,78	4	11,11	2	5,56	0		0		36
GRANADA	Chimeneas	18061	14	100	0		0		0		0		0		14
GRANADA	Churriana de la Vega	18062	39	51,32	16	21,05	19	25	1	1,32	1	1,32	0		76
GRANADA	Cijuela	18048	1	100	0		0		0		0		0		1
GRANADA	Cuevas del Campo	18912	8	66,67	1	8,33	2	16,67	1	8,33	0		0		12
GRANADA	Cúllar	18056	79	81,44	7	7,22	10	10,31	1	1,03	0		0		97
GRANADA	Cúllar Vega	18057	165	69,62	34	14,35	30	12,66	7	2,95	1	,42	0		237
GRANADA	Dílar	18068	55	93,22	0		4	6,78	0		0		0		59
GRANADA	Dúrcal	18071	17	65,38	4	15,38	4	15,38	1	3,85	0		0		26
GRANADA	Escúzar	18072	12	63,16	3	15,79	4	21,05	0		0		0		19
GRANADA	Ferreira	18074	0		1	33,33	1	33,33	1	33,33	0		0		3
GRANADA	Gabias (Las)	18905	406	56,39	148	20,56	145	20,14	18	2,5	3	,42	0		720
GRANADA	Gójar	18084	24	96	0		1	4	0		0		0		25
GRANADA	Granada	18087	5443	59,88	898	9,88	1550	17,05	876	9,64	249	2,74	74	,81	9090
GRANADA	Guadix	18089	457	67,21	88	12,94	101	14,85	25	3,68	7	1,03	2	,29	680

GRANADA	Gualchos	18093	124	77,5	16	10	11	6,88	8	5	1	,63	0	160	
GRANADA	Gúejar Sierra	18094	24	88,89	1	3,7	2	7,41	0		0		0	27	
GRANADA	Huésca	18098	238	65,56	68	18,73	44	12,12	10	2,75	3	,83	0	363	
GRANADA	Huétor Tájar	18100	16	39,02	13	31,71	12	29,27	0		0		0	41	
GRANADA	Huétor Vega	18101	2	40	2	40	1	20	0		0		0	5	
GRANADA	Illora	18102	89	93,68	4	4,21	2	2,11	0		0		0	95	
GRANADA	Jayena	18107	22	100	0		0		0		0		0	22	
GRANADA	Jete	18109	25	69,44	3	8,33	3	8,33	4	11,11	0		1	2,78	36
GRANADA	Loja	18122	470	79,93	53	9,01	59	10,03	4	,68	2	,34	0	588	
GRANADA	Malahá (La)	18126	11	61,11	5	27,78	2	11,11	0		0		0	18	
GRANADA	Marchal	18128	10	100	0		0		0		0		0	10	
GRANADA	Molvizar	18133	13	100	0		0		0		0		0	13	
GRANADA	Moraleda de Zafayona	18138	28	80	4	11,43	3	8,57	0		0		0	35	
GRANADA	Motril	18140	889	66,2	228	16,98	176	13,1	44	3,28	6	,45	0	1343	
GRANADA	Murtas	18141	22	100	0		0		0		0		0	22	
GRANADA	Nevada	18903	2	66,67	1	33,33	0		0		0		0	3	
GRANADA	Ogijares	18145	240	96,77	1	,4	7	2,82	0		0		0	248	
GRANADA	Orce	18146	37	74	9	18	2	4	2	4	0		0	50	
GRANADA	Pedro Martínez	18152	15	100	0		0		0		0		0	15	
GRANADA	Peza (La)	18154	41	75,93	5	9,26	6	11,11	1	1,85	0		1	1,85	54
GRANADA	Pinos Puente	18158	371	91,38	24	5,91	10	2,46	1	,25	0		0	406	
GRANADA	Polícar	18161	1	50	1	50	0		0		0		0	2	
GRANADA	Polopos	18162	28	60,87	11	23,91	7	15,22	0		0		0	46	
GRANADA	Puebla de Don Fadrique	18164	7	77,78	2	22,22	0		0		0		0	9	
GRANADA	Pulianas	18165	84	80,77	8	7,69	6	5,77	5	4,81	1	,96	0	104	
GRANADA	Purullena	18167	24	64,86	5	13,51	7	18,92	1	2,7	0		0	37	
GRANADA	Salar	18171	11	100	0		0		0		0		0	11	
GRANADA	Salobrefía	18173	143	65,6	34	15,6	25	11,47	11	5,05	3	1,38	2	,92	218
GRANADA	Santa Fe	18175	287	80,85	39	10,99	27	7,61	2	,56	0		0	355	
GRANADA	Torre-Cardela	18178	18	78,26	2	8,7	2	8,7	1	4,35	0		0	23	
GRANADA	Ugijar	18182	1	50	1	50	0		0		0		0	2	
GRANADA	Valderrubio	18914	10	50	1	5	6	30	2	10	0		1	5	20
GRANADA	Valle del Zalabi	18902	4	100	0		0		0		0		0	4	
GRANADA	Valle (El)	18907	9	56,25	6	37,5	1	6,25	0		0		0	16	
GRANADA	Villanueva Mesía	18188	32	91,43	0		3	8,57	0		0		0	35	
GRANADA	Viznar	18189	5	83,33	0		0		1	16,67	0		0	6	
GRANADA	Zubia (La)	18193	231	72,41	52	16,3	31	9,72	5	1,57	0		0	319	
GRANADA	Total		12.750	66,21	2.246	11,66	2.752	14,29	1.130	5,87	292	1,52	86	,45	19256
HUELVA	Ajaraque	21002	43	78,18	3	5,45	7	12,73	2	3,64	0		0	55	
HUELVA	Almonaster la Real	21004	8	40	5	25	5	25	2	10	0		0	20	
HUELVA	Almonte	21005	730	71,01	133	12,94	125	12,16	25	2,43	10	,97	5	,49	1028
HUELVA	Alosno	21006	63	80,77	7	8,97	4	5,13	3	3,85	0		1	1,28	78
HUELVA	Aracena	21007	483	59,41	127	15,62	146	17,96	42	5,17	10	1,23	5	,62	813
HUELVA	Aroche	21008	39	73,58	7	13,21	6	11,32	1	1,89	0		0	53	
HUELVA	Arroyomolinos de León	21009	0		0		0		1	100	0		0	1	
HUELVA	Ayamonte	21010	510	79,81	61	9,55	53	8,29	12	1,88	3	,47	0	639	
HUELVA	Beas	21011	32	78,05	4	9,76	4	9,76	1	2,44	0		0	41	
HUELVA	Bollullos Par del Condado	21013	294	85,47	34	9,88	15	4,36	1	,29	0		0	344	
HUELVA	Bonares	21014	1	100	0		0		0		0		0	1	
HUELVA	Cala	21016	2	33,33	2	33,33	2	33,33	0		0		0	6	
HUELVA	Calañas	21017	15	75	0		1	5	2	10	1	5	1	5	20
HUELVA	Campillo (El)	21018	78	74,29	10	9,52	11	10,48	3	2,86	3	2,86	0	105	
HUELVA	Campofrío	21019	2	100	0		0		0		0		0	2	
HUELVA	Cartaya	21021	290	69,54	39	9,35	52	12,47	20	4,8	12	2,88	4	,96	417
HUELVA	Cerro de Andévalo (El)	21023	11	61,11	2	11,11	4	22,22	1	5,56	0		0	18	
HUELVA	Corteconcepción	21024	4	50	3	37,5	1	12,5	0		0		0	8	
HUELVA	Cortegana	21025	60	74,07	10	12,35	7	8,64	3	3,7	1	1,23	0	81	
HUELVA	Escacena del Campo	21032	1	100	0		0		0		0		0	1	
HUELVA	Gibralcón	21035	23	57,5	7	17,5	10	25	0		0		0	40	
HUELVA	Higuera de la Sierra	21038	1	33,33	0		1	33,33	1	33,33	0		0	3	
HUELVA	Hinojos	21040	83	85,57	9	9,28	4	4,12	1	1,03	0		0	97	
HUELVA	Huelva	21041	3227	70,57	589	12,88	569	12,44	156	3,41	29	,63	3	,07	4573
HUELVA	Isla Cristina	21042	1454	78,26	210	11,3	145	7,8	39	2,1	9	,48	1	,05	1858
HUELVA	Jabugo	21043	0		1	100	0		0		0		0	1	
HUELVA	Lepe	21044	761	81,22	74	7,9	85	9,07	11	1,17	5	,53	1	,11	937

HUELVA	Minas de Riotinto	21049	53	85,48	2	3,23	5	8,06	1	1,61	1	1,61	0		62
HUELVA	Nerva	21052	114	85,71	7	5,26	9	6,77	3	2,26	0		0		133
HUELVA	Palma del Condado (La)	21054	262	78,92	35	10,54	23	6,93	9	2,71	3	,9	0		332
HUELVA	Palos de la Frontera	21055	375	54,03	149	21,47	118	17	35	5,04	12	1,73	5	,72	694
HUELVA	Puebla de Guzmán	21058	157	77,72	10	4,95	31	15,35	3	1,49	1	,5	0		202
HUELVA	Punta Umbria	21060	943	57,19	360	21,83	261	15,83	65	3,94	17	1,03	3	,18	1649
HUELVA	San Bartolomé de la Torre	21063	19	65,52	5	17,24	5	17,24	0		0		0		29
HUELVA	San Juan del Puerto	21064	325	58,24	98	17,56	112	20,07	17	3,05	5	,9	1	,18	588
HUELVA	Santa Ana la Real	21067	2	66,67	1	33,33	0		0		0		0		3
HUELVA	Valverde del Camino	21072	39	48,15	12	14,81	16	19,75	11	13,58	2	2,47	1	1,23	81
HUELVA	Villalba del Alcor	21074	0		1	100	0		0		0		0		1
HUELVA	Villanueva de las Cruces	21075	2	66,67	0		1	33,33	0		0		0		3
HUELVA	Zalamea la Real	21078	56	88,89	3	4,76	3	4,76	0		1	1,59	0		63
HUELVA	Zufre	21079	13	76,47	1	5,88	3	17,65	0		0		0		17
HUELVA	Total		10.575	70,19	2.021	13,41	1.844	12,24	471	3,13	125	,83	31	,21	15067
JAÉN	Alcalá la Real	23002	207	69,93	42	14,19	37	12,5	6	2,03	2	,68	2	,68	296
JAÉN	Alcaudete	23003	12	92,31	1	7,69	0		0		0		0		13
JAÉN	Andújar	23005	545	72,96	78	10,44	82	10,98	29	3,88	10	1,34	3	,4	747
JAÉN	Arjona	23006	11	78,57	1	7,14	2	14,29	0		0		0		14
JAÉN	Arroyo del Ojanco	23905	16	40	3	7,5	15	37,5	5	12,5	0		1	2,5	40
JAÉN	Baeza	23009	36	66,67	9	16,67	9	16,67	0		0		0		54
JAÉN	Baños de la Encina	23011	98	68,53	28	19,58	13	9,09	2	1,4	2	1,4	0		143
JAÉN	Carboneros	23021	1	33,33	0		1	33,33	1	33,33	0		0		3
JAÉN	Cárcheles	23901	52	86,67	6	10	2	3,33	0		0		0		60
JAÉN	Carolina (La)	23024	157	70,72	33	14,86	26	11,71	3	1,35	3	1,35	0		222
JAÉN	Cazorla	23028	63	80,77	4	5,13	8	10,26	3	3,85	0		0		78
JAÉN	Fuensanta de Martos	23034	17	85	0		2	10	1	5	0		0		20
JAÉN	Guardia de Jaén (La)	23038	2	66,67	0		1	33,33	0		0		0		3
JAÉN	Guarromán	23039	41	89,13	4	8,7	1	2,17	0		0		0		46
JAÉN	Iruela (La)	23047	9	64,29	2	14,29	3	21,43	0		0		0		14
JAÉN	Jabalquinto	23049	41	66,13	13	20,97	7	11,29	1	1,61	0		0		62
JAÉN	Jaén	23050	3441	57,98	992	16,71	1006	16,95	395	6,66	79	1,33	22	,37	5935
JAÉN	Jódar	23053	110	90,91	6	4,96	5	4,13	0		0		0		121
JAÉN	Linares	23055	599	74,88	121	15,13	67	8,38	10	1,25	3	,38	0		800
JAÉN	Mancha Real	23058	59	73,75	13	16,25	6	7,5	2	2,5	0		0		80
JAÉN	Marmolejo	23059	16	88,89	1	5,56	1	5,56	0		0		0		18
JAÉN	Martos	23060	1	50	1	50	0		0		0		0		2
JAÉN	Peal de Becerro	23066	46	79,31	7	12,07	5	8,62	0		0		0		58
JAÉN	Porcuna	23069	26	86,67	3	10	1	3,33	0		0		0		30
JAÉN	Puente de Génave	23071	20	37,04	19	35,19	14	25,93	1	1,85	0		0		54
JAÉN	Puerta de Segura (La)	23072	4	36,36	7	63,64	0		0		0		0		11
JAÉN	Segura de la Sierra	23081	1	25	0		2	50	1	25	0		0		4
JAÉN	Siles	23082	0		0		1	100	0		0		0		1
JAÉN	Sorihuela del Guadalimar	23084	6	75	1	12,5	1	12,5	0		0		0		8
JAÉN	Torredelcampo	23086	18	78,26	4	17,39	0		1	4,35	0		0		23
JAÉN	Torredonjimeno	23087	66	85,71	8	10,39	2	2,6	0		1	1,3	0		77
JAÉN	Torreperogil	23088	15	100	0		0		0		0		0		15
JAÉN	Úbeda	23092	428	74,43	68	11,83	63	10,96	11	1,91	5	,87	0		575
JAÉN	Villacarrillo	23095	61	92,42	4	6,06	1	1,52	0		0		0		66
JAÉN	Villanueva de la Reina	23096	2	50	0		2	50	0		0		0		4
JAÉN	Villanueva del Arzobispo	23097	50	78,13	9	14,06	4	6,25	1	1,56	0		0		64
JAÉN	Total		6.277	64,31	1.488	15,24	1.390	14,24	473	4,85	105	1,08	28	,29	9761
MÁLAGA	Alameda	29001	52	86,67	3	5	4	6,67	1	1,67	0		0		60
MÁLAGA	Alfarnatejo	29004	1	25	1	25	1	25	1	25	0		0		4
MÁLAGA	Algarrobo	29005	254	67,55	28	7,45	61	16,22	21	5,59	8	2,13	4	1,06	376
MÁLAGA	Algatocín	29006	8	80	0		2	20	0		0		0		10
MÁLAGA	Alhaurín de la Torre	29007	99	60,37	29	17,68	32	19,51	4	2,44	0		0		164
MÁLAGA	Almáchar	29009	106	77,94	20	14,71	10	7,35	0		0		0		136
MÁLAGA	Almargen	29010	24	77,42	3	9,68	3	9,68	1	3,23	0		0		31
MÁLAGA	Almogía	29011	26	78,79	5	15,15	2	6,06	0		0		0		33
MÁLAGA	Antequera	29015	658	73,19	121	13,46	103	11,46	15	1,67	2	,22	0		899
MÁLAGA	Ardales	29018	34	66,67	10	19,61	7	13,73	0		0		0		51
MÁLAGA	Arriate	29020	23	71,88	6	18,75	3	9,38	0		0		0		32
MÁLAGA	Benalmádena	29025	426	73,7	59	10,21	66	11,42	23	3,98	2	,35	2	,35	578
MÁLAGA	Benamargosa	29026	25	71,43	5	14,29	4	11,43	1	2,86	0		0		35

MÁLAGA	Campillos	29032	41	82	7	14	1	2	1	2	0	0	0	50	
MÁLAGA	Canillas de Aceituno	29033	10	76,92	2	15,38	1	7,69	0	0	0	0	0	13	
MÁLAGA	Cártama	29038	220	66,07	39	11,71	61	18,32	11	3,3	2	,6	0	333	
MÁLAGA	Casabermeja	29039	29	64,44	6	13,33	8	17,78	2	4,44	0	0	0	45	
MÁLAGA	Casares	29041	230	59,9	55	14,32	73	19,01	21	5,47	5	1,3	0	384	
MÁLAGA	Colmenar	29043	12	75	2	12,5	2	12,5	0	0	0	0	0	16	
MÁLAGA	Cómpeta	29045	15	55,56	7	25,93	5	18,52	0	0	0	0	0	27	
MÁLAGA	Cortes de la Frontera	29046	18	85,71	3	14,29	0	0	0	0	0	0	0	21	
MÁLAGA	Cuevas Bajas	29047	18	75	4	16,67	2	8,33	0	0	0	0	0	24	
MÁLAGA	Cuevas de San Marcos	29049	1	100	0	0	0	0	0	0	0	0	0	1	
MÁLAGA	Estepona	29051	1567	60,2	459	17,63	462	17,75	97	3,73	14	,54	4	,15	2603
MÁLAGA	Fuengirola	29054	658	70,98	140	15,1	105	11,33	19	2,05	4	,43	1	,11	927
MÁLAGA	Fuente de Piedra	29055	8	72,73	3	27,27	0	0	0	0	0	0	0	11	
MÁLAGA	Gaucín	29056	30	68,18	5	11,36	9	20,45	0	0	0	0	0	44	
MÁLAGA	Humilladero	29059	98	74,81	21	16,03	11	8,4	0	1	,76	0	0	131	
MÁLAGA	Istán	29061	46	55,42	15	18,07	16	19,28	4	4,82	1	1,2	1	1,2	83
MÁLAGA	Iznate	29062	3	100	0	0	0	0	0	0	0	0	0	3	
MÁLAGA	Jimera de Libar	29063	11	91,67	0	0	0	1	8,33	0	0	0	0	12	
MÁLAGA	Júzcar	29065	4	50	2	25	1	12,5	1	12,5	0	0	0	8	
MÁLAGA	Málaga	29067	12952	66,42	2669	13,69	2754	14,12	860	4,41	212	1,09	53	,27	19476
MÁLAGA	Marbella	29069	286	35,66	247	30,8	215	26,81	50	6,23	2	,25	2	,25	823
MÁLAGA	Mijas	29070	639	68,93	157	16,94	107	11,54	20	2,16	2	,22	2	,22	927
MÁLAGA	Mollina	29072	25	83,33	2	6,67	3	10	0	0	0	0	0	30	
MÁLAGA	Nerja	29075	212	59,22	48	13,41	67	18,72	18	5,03	10	2,79	3	,84	358
MÁLAGA	Ojén	29076	2	40	3	60	0	0	0	0	0	0	0	5	
MÁLAGA	Pízarra	29080	102	73,38	18	12,95	18	12,95	0	1	,72	0	0	139	
MÁLAGA	Rincón de la Victoria	29082	679	67,7	122	12,16	145	14,46	38	3,79	16	1,6	3	,3	1003
MÁLAGA	Riogordo	29083	14	93,33	1	6,67	0	0	0	0	0	0	0	15	
MÁLAGA	Ronda	29084	319	86,45	32	8,67	18	4,88	0	0	0	0	0	369	
MÁLAGA	Sayalonga	29086	16	66,67	3	12,5	5	20,83	0	0	0	0	0	24	
MÁLAGA	Sierra de Yeguas	29088	9	75	1	8,33	2	16,67	0	0	0	0	0	12	
MÁLAGA	Teba	29089	11	84,62	2	15,38	0	0	0	0	0	0	0	13	
MÁLAGA	Torremolinos	29901	1780	63,69	459	16,42	457	16,35	84	3,01	14	,5	1	,04	2795
MÁLAGA	Torrox	29091	58	79,45	6	8,22	7	9,59	2	2,74	0	0	0	73	
MÁLAGA	Totalán	29092	7	63,64	2	18,18	2	18,18	0	0	0	0	0	11	
MÁLAGA	Vélez-Málaga	29094	920	61,66	256	17,16	254	17,02	57	3,82	4	,27	1	,07	1492
MÁLAGA	Villanueva de Algaidas	29095	12	66,67	2	11,11	4	22,22	0	0	0	0	0	18	
MÁLAGA	Villanueva de la Concepción	29902	8	66,67	1	8,33	3	25	0	0	0	0	0	12	
MÁLAGA	Villanueva del Rosario	29096	38	84,44	4	8,89	3	6,67	0	0	0	0	0	45	
MÁLAGA	Villanueva del Trabuco	29097	17	26,15	19	29,23	25	38,46	4	6,15	0	0	0	65	
MÁLAGA	Viñuela	29099	20	71,43	3	10,71	5	17,86	0	0	0	0	0	28	
MÁLAGA	Yunquera	29100	13	65	4	20	3	15	0	0	0	0	0	20	
MÁLAGA	Total		22.894	65,6	5.121	14,67	5.152	14,76	1.357	3,89	300	,86	77	,22	34898
SEVILLA	Aguadulce	41001	35	76,09	5	10,87	6	13,04	0	0	0	0	0	46	
SEVILLA	Alanís	41002	22	81,48	4	14,81	1	3,7	0	0	0	0	0	27	
SEVILLA	Albaida del Aljarafe	41003	48	67,61	14	19,72	6	8,45	3	4,23	0	0	0	71	
SEVILLA	Alcalá de Guadaíra	41004	1871	66,82	344	12,29	432	15,43	111	3,96	31	1,11	11	,39	2800
SEVILLA	Alcolea del Río	41006	46	80,7	7	12,28	4	7,02	0	0	0	0	0	57	
SEVILLA	Algaba (La)	41007	305	68,54	62	13,93	62	13,93	15	3,37	1	,22	0	445	
SEVILLA	Arahal	41011	444	67,27	73	11,06	111	16,82	19	2,88	11	1,67	2	,3	660
SEVILLA	Aznalcóllar	41013	28	57,14	7	14,29	14	28,57	0	0	0	0	0	49	
SEVILLA	Benacazón	41015	55	38,19	47	32,64	38	26,39	4	2,78	0	0	0	144	
SEVILLA	Bollullos de la Mitación	41016	36	50	16	22,22	16	22,22	3	4,17	1	1,39	0	72	
SEVILLA	Bormujos	41017	362	68,82	71	13,5	64	12,17	28	5,32	1	,19	0	526	
SEVILLA	Brenes	41018	279	75,61	45	12,2	38	10,3	5	1,36	2	,54	0	369	
SEVILLA	Cabezas de San Juan (Las)	41020	493	67,63	104	14,27	97	13,31	23	3,16	11	1,51	1	,14	729
SEVILLA	Camas	41021	788	61,37	199	15,5	201	15,65	70	5,45	21	1,64	5	,39	1284
SEVILLA	Cantillana	41023	47	82,46	4	7,02	5	8,77	0	1	1,75	0	0	57	
SEVILLA	Cañada Rosal	41901	3	60	1	20	1	20	0	0	0	0	0	5	
SEVILLA	Carrión de los Céspedes	41025	19	61,29	4	12,9	5	16,13	2	6,45	1	3,23	0	31	
SEVILLA	Casariche	41026	59	67,82	21	24,14	6	6,9	1	1,15	0	0	0	87	
SEVILLA	Castiblanco de los Arroyos	41027	202	66,89	49	16,23	39	12,91	8	2,65	2	,66	2	,66	302
SEVILLA	Castilleja de la Cuesta	41029	640	55,36	176	15,22	242	20,93	78	6,75	18	1,56	2	,17	1156
SEVILLA	Castillo de las Guardas (El)	41031	7	87,5	0	0	1	12,5	0	0	0	0	0	8	
SEVILLA	Cazalla de la Sierra	41032	96	84,96	12	10,62	5	4,42	0	0	0	0	0	113	

SEVILLA	Constantina	41033	52	73,24	12	16,9	7	9,86	0		0		0		71
SEVILLA	Coria del Río	41034	185	79,74	22	9,48	21	9,05	3	1,29	1	,43	0		232
SEVILLA	Cuervo de Sevilla (El)	41903	29	65,91	8	18,18	3	6,82	1	2,27	3	6,82	0		44
SEVILLA	Écija	41039	711	76,62	107	11,53	84	9,05	19	2,05	6	,65	1	,11	932
SEVILLA	Espartinas	41040	21	50	7	16,67	11	26,19	1	2,38	2	4,76	0		42
SEVILLA	Estepa	41041	329	81,23	33	8,15	40	9,88	1	,25	2	,49	0		405
SEVILLA	Fuentes de Andalucía	41042	1	50	0		1	50	0		0		0		2
SEVILLA	Garrobo (El)	41043	5	71,43	1	14,29	0		1	14,29	0		0		7
SEVILLA	Gelves	41044	63	49,61	27	21,26	30	23,62	3	2,36	2	1,57	2	1,57	127
SEVILLA	Gerena	41045	26	63,41	3	7,32	8	19,51	1	2,44	3	7,32	0		41
SEVILLA	Gines	41047	27	64,29	8	19,05	6	14,29	1	2,38	0		0		42
SEVILLA	Guadalcanal	41048	25	71,43	4	11,43	6	17,14	0		0		0		35
SEVILLA	Guillena	41049	241	74,84	41	12,73	33	10,25	4	1,24	3	,93	0		322
SEVILLA	Herrera	41050	417	66,51	95	15,15	92	14,67	15	2,39	8	1,28	0		627
SEVILLA	Isla Mayor	41902	138	83,13	10	6,02	17	10,24	1	,6	0		0		166
SEVILLA	Lantejuela	41052	48	82,76	6	10,34	4	6,9	0		0		0		58
SEVILLA	Lebrija	41053	1654	85,35	114	5,88	140	7,22	23	1,19	5	,26	2	,1	1938
SEVILLA	Lora de Estepa	41054	27	69,23	5	12,82	7	17,95	0		0		0		39
SEVILLA	Lora del Río	41055	191	81,28	16	6,81	17	7,23	7	2,98	3	1,28	1	,43	235
SEVILLA	Mairena del Alcor	41058	209	70,85	35	11,86	43	14,58	7	2,37	1	,34	0		295
SEVILLA	Mairena del Aljarafe	41059	2004	60,87	512	15,55	551	16,74	189	5,74	34	1,03	2	,06	3292
SEVILLA	Marchena	41060	305	74,75	59	14,46	31	7,6	8	1,96	4	,98	1	,25	408
SEVILLA	Molares (Los)	41063	86	67,19	27	21,09	11	8,59	4	3,13	0		0		128
SEVILLA	Montellano	41064	27	87,1	2	6,45	2	6,45	0		0		0		31
SEVILLA	Morón de la Frontera	41065	505	72,56	94	13,51	76	10,92	16	2,3	5	,72	0		696
SEVILLA	Navas de la Concepción (Las)	41066	43	87,76	2	4,08	4	8,16	0		0		0		49
SEVILLA	Olivares	41067	18	60	2	6,67	7	23,33	3	10	0		0		30
SEVILLA	Osuna	41068	644	82,14	81	10,33	47	5,99	11	1,4	1	,13	0		784
SEVILLA	Palacios y Villafraanca (Los)	41069	1577	68,6	286	12,44	313	13,61	94	4,09	23	1	6	,26	2299
SEVILLA	Palmar de Troya	41904	10	83,33	1	8,33	0		1	8,33	0		0		12
SEVILLA	Palomares del Río	41070	40	51,28	15	19,23	18	23,08	4	5,13	1	1,28	0		78
SEVILLA	Paradas	41071	60	85,71	1	1,43	7	10	2	2,86	0		0		70
SEVILLA	Pedreña	41072	96	84,21	11	9,65	7	6,14	0		0		0		114
SEVILLA	Pedroso (El)	41073	86	69,92	18	14,63	17	13,82	2	1,63	0		0		123
SEVILLA	Peñaflor	41074	19	76	3	12	2	8	1	4	0		0		25
SEVILLA	Pilas	41075	271	75,7	48	13,41	31	8,66	7	1,96	0		1	,28	358
SEVILLA	Pruna	41076	99	88,39	8	7,14	4	3,57	0		1	,89	0		112
SEVILLA	Puebla de Cazalla (La)	41077	211	80,23	27	10,27	23	8,75	0		2	,76	0		263
SEVILLA	Puebla de los Infantes (La)	41078	189	85,91	17	7,73	12	5,45	2	,91	0		0		220
SEVILLA	Puebla del Río (La)	41079	6	85,71	0		0		1	14,29	0		0		7
SEVILLA	Rinconada (La)	41081	2607	73,15	387	10,86	452	12,68	91	2,55	26	,73	1	,03	3564
SEVILLA	Roda de Andalucía (La)	41082	65	73,86	12	13,64	9	10,23	2	2,27	0		0		88
SEVILLA	Ronquillo (El)	41083	1	50	0		0		0		1	50	0		2
SEVILLA	Rubio (El)	41084	96	85,71	11	9,82	4	3,57	0		1	,89	0		112
SEVILLA	San Juan de Aznalfarache	41086	259	68,7	82	21,75	31	8,22	3	,8	1	,27	1	,27	377
SEVILLA	San Nicolás del Puerto	41088	15	62,5	7	29,17	2	8,33	0		0		0		24
SEVILLA	Sanlúcar la Mayor	41087	316	82,72	39	10,21	23	6,02	2	,52	2	,52	0		382
SEVILLA	Santiponce	41089	497	68,36	94	12,93	94	12,93	27	3,71	14	1,93	1	,14	727
SEVILLA	Saucejo (El)	41090	111	94,87	5	4,27	1	,85	0		0		0		117
SEVILLA	Sevilla	41091	35988	59,78	9325	15,49	10198	16,94	3536	5,87	890	1,48	261	,43	60198
SEVILLA	Tocina	41092	18	78,26	4	17,39	1	4,35	0		0		0		23
SEVILLA	Tomares	41093	960	53,24	276	15,31	377	20,91	150	8,32	34	1,89	6	,33	1803
SEVILLA	Umbrete	41094	297	80,49	32	8,67	30	8,13	8	2,17	2	,54	0		369
SEVILLA	Utrera	41095	617	71,49	95	11,01	112	12,98	31	3,59	5	,58	3	,35	863
SEVILLA	Valencina de la Concepción	41096	84	63,64	24	18,18	19	14,39	5	3,79	0		0		132
SEVILLA	Villamanrique de la Condesa	41097	69	65,71	20	19,05	12	11,43	4	3,81	0		0		105
SEVILLA	Villanueva de San Juan	41100	9	69,23	2	15,38	2	15,38	0		0		0		13
SEVILLA	Villanueva del Ariscal	41098	45	60,81	8	10,81	19	25,68	0		2	2,7	0		74
SEVILLA	Villanueva del Río y Minas	41099	29	49,15	16	27,12	12	20,34	2	3,39	0		0		59
SEVILLA	Villaverde del Río	41101	95	75,4	17	13,49	10	7,94	4	3,17	0		0		126
SEVILLA	Viso del Alcor (El)	41102	18	72	2	8	5	20	0		0		0		25
SEVILLA	Total		58.776	63,22	13.491	14,51	14.540	15,64	4.668	5,02	1.189	1,28	312	,34	92390
SEVILLA	Total		176.611	64,32	38.610	14,06	41.241	15,02	13.555	4,94	3.562	1,3	1.006	,37	274586