



IPREM familiar de demandantes

Consejería de Fomento, Articulación del Territorio y Vivienda

RMDVP IPREM familiar de demandantes (inscripciones) Registros Municipales de Demandantes de Vivienda Protegida

Se han aplicado los siguientes filtros:

Fecha de Solicitud está entre: 01/01/2009 y 30/09/2024

Provincias: ALMERÍA, CÁDIZ, CÓRDOBA, GRANADA, HUELVA, JAÉN, MÁLAGA, SEVILLA

Municipios:

Nº de inscripciones según el IPREM familiar de demandantes por provincias

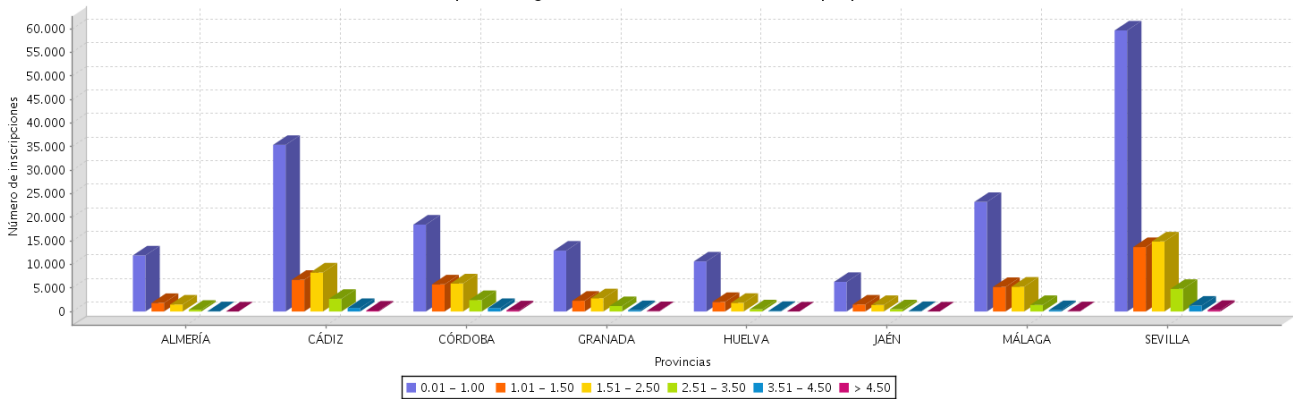

Provincia	Municipio	Código INE	0 - 1,00		1,01 - 1,50		1,51 - 2,50		2,51 - 3,50		3,51 - 4,50		> 4,50		Nº de inscripciones
			IPREM	%	IPREM	%	IPREM	%	IPREM	%	IPREM	%	IPREM	%	
ALMERÍA	Abla	04001	1	50	1	50	0		0		0		0		2
ALMERÍA	Albox	04006	47	54,65	22	25,58	14	16,28	3	3,49	0		0		86
ALMERÍA	Almería	04013	6953	73,7	1118	11,85	1018	10,79	291	3,08	46	,49	8	,08	9434
ALMERÍA	Antas	04016	8	88,89	0		1	11,11	0		0		0		9
ALMERÍA	Arboleas	04017	57	73,08	9	11,54	11	14,1	1	1,28	0		0		78
ALMERÍA	Armuña de Almanzora	04018	14	53,85	4	15,38	6	23,08	2	7,69	0		0		26
ALMERÍA	Bayarque	04021	3	42,86	0		3	42,86	1	14,29	0		0		7
ALMERÍA	Benahadux	04024	34	57,63	9	15,25	12	20,34	3	5,08	1	1,69	0		59
ALMERÍA	Berja	04029	19	73,08	4	15,38	1	3,85	2	7,69	0		0		26
ALMERÍA	Canjáyar	04030	23	82,14	1	3,57	4	14,29	0		0		0		28
ALMERÍA	Chirivel	04037	2	66,67	1	33,33	0		0		0		0		3
ALMERÍA	Ejido (El)	04902	1316	85,96	141	9,21	64	4,18	8	,52	2	,13	0		1531
ALMERÍA	Gádor	04047	73	66,97	16	14,68	15	13,76	4	3,67	1	,92	0		109
ALMERÍA	Huércal de Almería	04052	21	51,22	8	19,51	11	26,83	1	2,44	0		0		41
ALMERÍA	Huércal-Overa	04053	375	78,62	54	11,32	35	7,34	10	2,1	1	,21	2	,42	477
ALMERÍA	Laroya	04056	1	100	0		0		0		0		0		1
ALMERÍA	Macaet	04062	26	100	0		0		0		0		0		26
ALMERÍA	Mojonera (La)	04903	10	55,56	4	22,22	4	22,22	0		0		0		18
ALMERÍA	Níjar	04066	666	87,86	57	7,52	29	3,83	5	,66	1	,13	0		758
ALMERÍA	Olula del Río	04069	116	65,91	30	17,05	20	11,36	8	4,55	1	,57	1	,57	176
ALMERÍA	Oria	04070	32	82,05	1	2,56	5	12,82	0		1	2,56	0		39
ALMERÍA	Pechina	04074	112	67,47	31	18,67	20	12,05	3	1,81	0		0		166
ALMERÍA	Pulpí	04075	0		0		1	100	0		0		0		1

ALMERÍA	Rioja	04078	35	85,37	5	12,2	1	2,44	0		0	0	0	41
ALMERÍA	Roquetas de Mar	04079	1254	80,96	165	10,65	100	6,46	26	1,68	4	,26	0	1549
ALMERÍA	Sierro	04084	10	66,67	1	6,67	3	20	1	6,67	0	0	0	15
ALMERÍA	Sorbas	04086	52	67,53	15	19,48	9	11,69	1	1,3	0	0	0	77
ALMERÍA	Tabernas	04088	46	50,55	22	24,18	20	21,98	3	3,3	0	0	0	91
ALMERÍA	Taberno	04089	1	100	0		0		0		0	0	0	1
ALMERÍA	Tijola	04092	38	79,17	6	12,5	3	6,25	0		1	2,08	0	48
ALMERÍA	Vélez-Blanco	04098	23	69,7	3	9,09	5	15,15	1	3,03	1	3,03	0	33
ALMERÍA	Vélez-Rubio	04099	34	68	7	14	8	16	1	2	0	0	0	50
ALMERÍA	Viator	04101	0		0		0		1	100	0	0	0	1
ALMERÍA	Vicar	04102	500	73,75	94	13,86	76	11,21	6	,88	2	,29	0	678
ALMERÍA	Zurgena	04103	21	80,77	2	7,69	3	11,54	0		0	0	0	26
ALMERÍA	Total		11.923	75,89	1.831	11,65	1.502	9,56	382	2,43	62	,39	11	15711
CÁDIZ	Alcalá de los Gazules	11001	327	70,32	75	16,13	58	12,47	4	,86	1	,22	0	465
CÁDIZ	Alcalá del Valle	11002	197	85,65	12	5,22	20	8,7	1	,43	0	0	0	230
CÁDIZ	Algar	11003	1	100	0		0		0		0	0	0	1
CÁDIZ	Algeciras	11004	3443	79,5	494	11,41	312	7,2	64	1,48	16	,37	2	4331
CÁDIZ	Algodonales	11005	80	87,91	4	4,4	5	5,49	1	1,1	1	1,1	0	91
CÁDIZ	Arcos de la Frontera	11006	480	77,8	90	14,59	39	6,32	6	,97	1	,16	1	617
CÁDIZ	Barbate	11007	334	80,1	26	6,24	40	9,59	10	2,4	6	1,44	1	417
CÁDIZ	Barrios (Los)	11008	725	61,44	186	15,76	202	17,12	57	4,83	7	,59	3	1180
CÁDIZ	Benalup-Casas Viejas	11901	189	71,59	44	16,67	28	10,61	3	1,14	0	0	0	264
CÁDIZ	Benaocaz	11009	18	60	4	13,33	4	13,33	2	6,67	2	6,67	0	30
CÁDIZ	Bornos	11010	362	89,16	23	5,67	14	3,45	6	1,48	1	,25	0	406
CÁDIZ	Cádiz	11012	7669	57,28	1487	11,11	2651	19,8	1125	8,4	352	2,63	105	13389
CÁDIZ	Castellar de la Frontera	11013	253	55,12	81	17,65	90	19,61	25	5,45	10	2,18	0	459
CÁDIZ	Chiclana de la Frontera	11015	4394	78,3	540	9,62	522	9,3	122	2,17	30	,53	4	5612
CÁDIZ	Chipiona	11016	540	72,97	74	10	86	11,62	26	3,51	10	1,35	4	740
CÁDIZ	Conil de la Frontera	11014	1614	61,93	349	13,39	446	17,11	132	5,07	54	2,07	11	2606
CÁDIZ	Espera	11017	163	76,89	21	9,91	22	10,38	5	2,36	1	,47	0	212
CÁDIZ	Jimena de la Frontera	11021	207	53,77	83	21,56	74	19,22	15	3,9	4	1,04	2	385
CÁDIZ	Línea de la Concepción (La)	11022	1228	71,6	214	12,48	208	12,13	49	2,86	9	,52	7	1715
CÁDIZ	Medina-Sidonia	11023	81	54,73	37	25	29	19,59	1	,68	0	0	0	148
CÁDIZ	Olvera	11024	141	71,57	32	16,24	20	10,15	4	2,03	0	0	0	197
CÁDIZ	Paterna de Rivera	11025	89	68,46	19	14,62	14	10,77	7	5,38	1	,77	0	130
CÁDIZ	Prado del Rey	11026	24	64,86	7	18,92	5	13,51	1	2,7	0	0	0	37
CÁDIZ	Puerto de Santa María (El)	11027	1798	64,1	399	14,22	450	16,04	129	4,6	27	,96	2	2805
CÁDIZ	Puerto Real	11028	1497	64,44	319	13,73	399	17,18	90	3,87	16	,69	2	2323
CÁDIZ	Rota	11030	1324	61,99	276	12,92	375	17,56	125	5,85	33	1,54	3	2136
CÁDIZ	San Fernando	11031	3095	58,01	801	15,01	1079	20,22	297	5,57	48	,9	15	5335
CÁDIZ	San José del Valle	11902	161	70,31	32	13,97	27	11,79	6	2,62	3	1,31	0	229
CÁDIZ	San Roque	11033	1261	66,3	286	15,04	269	14,14	70	3,68	13	,68	3	1902
CÁDIZ	Sanlúcar de Barrameda	11032	1504	79,7	211	11,18	128	6,78	33	1,75	9	,48	2	1887
CÁDIZ	Tarifa	11035	1446	53,1	375	13,77	519	19,06	241	8,85	105	3,86	37	2723
CÁDIZ	Ubrique	11038	194	67,83	39	13,64	43	15,03	8	2,8	2	,7	0	286
CÁDIZ	Vejer de la Frontera	11039	473	66,15	97	13,57	108	15,1	33	4,62	4	,56	0	715
CÁDIZ	Villamartin	11041	49	83,05	3	5,08	6	10,17	1	1,69	0	0	0	59
CÁDIZ	Total		35.361	65,41	6.740	12,47	8.292	15,34	2.699	4,99	766	1,42	204	54062
CÓRDOBA	Adamuz	14001	17	94,44	0		0		1	5,56	0	0	0	18
CÓRDOBA	Aguilar de la Frontera	14002	166	76,15	31	14,22	20	9,17	1	,46	0	0	0	218
CÓRDOBA	Alcaracejos	14003	45	73,77	7	11,48	7	11,48	2	3,28	0	0	0	61
CÓRDOBA	Añora	14006	18	66,67	6	22,22	2	7,41	1	3,7	0	0	0	27
CÓRDOBA	Baena	14007	432	79,56	51	9,39	51	9,39	6	1,1	3	,55	0	543
CÓRDOBA	Belalcázar	14008	1	100	0		0		0		0	0	0	1
CÓRDOBA	Belmez	14009	6	66,67	1	11,11	2	22,22	0		0	0	0	9
CÓRDOBA	Benamejí	14010	121	72,46	31	18,56	11	6,59	3	1,8	1	,6	0	167
CÓRDOBA	Bujalance	14012	65	43,33	33	22	39	26	11	7,33	1	,67	1	150
CÓRDOBA	Cabra	14013	245	73,8	47	14,16	30	9,04	8	2,41	1	,3	1	332
CÓRDOBA	Carcabuey	14015	17	94,44	0		1	5,56	0		0	0	0	18
CÓRDOBA	Cardeña	14016	6	31,58	7	36,84	6	31,58	0		0	0	0	19
CÓRDOBA	Carlota (La)	14017	110	55,56	56	28,28	27	13,64	5	2,53	0	0	0	198
CÓRDOBA	Carpio (El)	14018	26	68,42	7	18,42	5	13,16	0		0	0	0	38
CÓRDOBA	Córdoba	14021	12887	49,96	4579	17,75	5076	19,68	2283	8,85	716	2,78	256	25797
CÓRDOBA	Doña Mencía	14022	72	60	28	23,33	20	16,67	0		0	0	0	120

CÓRDOBA	Dos Torres	14023	2	50	0		2	50	0		0	0	0	4	
CÓRDOBA	Encinas Reales	14024	0		1	25	3	75	0		0	0		4	
CÓRDOBA	Espejo	14025	25	51,02	13	26,53	8	16,33	2	4,08	0	1	2,04	49	
CÓRDOBA	Fernán-Núñez	14027	58	70,73	12	14,63	10	12,2	2	2,44	0			82	
CÓRDOBA	Fuente Carreteros	14901	3	50	2	33,33	0		0		1	16,67	0	6	
CÓRDOBA	Fuente Obejuna	14029	35	76,09	6	13,04	4	8,7	1	2,17	0		0	46	
CÓRDOBA	Granjuela (La)	14032	0		0		1	100	0		0		0	1	
CÓRDOBA	Hinojosa del Duque	14035	153	63,22	42	17,36	41	16,94	4	1,65	2	,83	0	242	
CÓRDOBA	Hornachuelos	14036	236	79,73	32	10,81	23	7,77	3	1,01	0		2	,68	296
CÓRDOBA	Iznájar	14037	6	54,55	2	18,18	3	27,27	0		0		0	11	
CÓRDOBA	Lucena	14038	989	76,96	157	12,22	121	9,42	14	1,09	4	,31	0	1285	
CÓRDOBA	Luque	14039	42	66,67	14	22,22	7	11,11	0		0		0	63	
CÓRDOBA	Montalbán de Córdoba	14040	75	78,13	6	6,25	10	10,42	4	4,17	1	1,04	0	96	
CÓRDOBA	Montilla	14042	216	75,79	37	12,98	27	9,47	5	1,75	0		0	285	
CÓRDOBA	Montoro	14043	226	54,99	93	22,63	73	17,76	11	2,68	6	1,46	2	,49	411
CÓRDOBA	Monturque	14044	8	72,73	2	18,18	0		1	9,09	0		0	11	
CÓRDOBA	Moriles	14045	36	81,82	3	6,82	3	6,82	2	4,55	0		0	44	
CÓRDOBA	Nueva Carteya	14046	197	76,36	31	12,02	21	8,14	6	2,33	3	1,16	0	258	
CÓRDOBA	Palenciana	14048	8	26,67	16	53,33	6	20	0		0		0	30	
CÓRDOBA	Palma del Río	14049	605	72,98	103	12,42	103	12,42	16	1,93	2	,24	0	829	
CÓRDOBA	Peñarroya-Pueblonuevo	14052	97	49,24	41	20,81	45	22,84	14	7,11	0		0	197	
CÓRDOBA	Posadas	14053	150	73,89	30	14,78	20	9,85	2	,99	0		1	,49	203
CÓRDOBA	Pozoblanco	14054	67	72,83	17	18,48	7	7,61	1	1,09	0		0	92	
CÓRDOBA	Priego de Córdoba	14055	67	89,33	4	5,33	4	5,33	0		0		0	75	
CÓRDOBA	Puente Genil	14056	217	65,56	55	16,62	36	10,88	21	6,34	2	,6	0	331	
CÓRDOBA	Rambla (La)	14057	8	88,89	0		1	11,11	0		0		0	9	
CÓRDOBA	Rute	14058	108	76,6	19	13,48	11	7,8	2	1,42	1	,71	0	141	
CÓRDOBA	Santaella	14060	118	58,71	51	25,37	28	13,93	4	1,99	0		0	201	
CÓRDOBA	Victoria (La)	14065	8	88,89	0		1	11,11	0		0		0	9	
CÓRDOBA	Villa del Río	14066	196	78,71	32	12,85	20	8,03	1	,4	0		0	249	
CÓRDOBA	Villafraña de Córdoba	14067	127	69,4	29	15,85	20	10,93	6	3,28	1	,55	0	183	
CÓRDOBA	Villaharta	14068	8	61,54	2	15,38	3	23,08	0		0		0	13	
CÓRDOBA	Villanueva de Córdoba	14069	57	74,03	16	20,78	2	2,6	2	2,6	0		0	77	
CÓRDOBA	Villaralto	14072	3	42,86	4	57,14	0		0		0		0	7	
CÓRDOBA	Villaviciosa de Córdoba	14073	46	79,31	8	13,79	3	5,17	1	1,72	0		0	58	
CÓRDOBA	Viso (El)	14074	13	72,22	1	5,56	4	22,22	0		0		0	18	
CÓRDOBA	Zuheros	14075	9	75	1	8,33	2	16,67	0		0		0	12	
CÓRDOBA	Total		18.453	54,85	5.766	17,14	5.970	17,74	2.446	7,27	745	2,21	264	,78	33644
GRANADA	Agrón	18001	11	84,62	1	7,69	1	7,69	0		0		0	13	
GRANADA	Albuñol	18006	10	66,67	1	6,67	4	26,67	0		0		0	15	
GRANADA	Alfacar	18011	18	78,26	3	13,04	1	4,35	1	4,35	0		0	23	
GRANADA	Alicún de Ortega	18015	36	76,6	7	14,89	4	8,51	0		0		0	47	
GRANADA	Almuñécar	18017	340	63,67	83	15,54	83	15,54	22	4,12	6	1,12	0	534	
GRANADA	Alquife	18018	1	100	0		0		0		0		0	1	
GRANADA	Armillá	18021	963	74,59	111	8,6	155	12,01	52	4,03	6	,46	4	,31	1291
GRANADA	Atarfe	18022	53	92,98	3	5,26	1	1,75	0		0		0	57	
GRANADA	Baza	18023	911	68,5	227	17,07	169	12,71	20	1,5	2	,15	1	,08	1330
GRANADA	Beas de Guadix	18025	9	100	0		0		0		0		0	9	
GRANADA	Benalúa	18027	10	90,91	1	9,09	0		0		0		0	11	
GRANADA	Benamaurel	18029	61	82,43	5	6,76	6	8,11	1	1,35	1	1,35	0	74	
GRANADA	Cájar	18036	2	100	0		0		0		0		0	2	
GRANADA	Castilléjar	18045	8	80	1	10	1	10	0		0		0	10	
GRANADA	Chauchina	18059	20	55,56	10	27,78	4	11,11	2	5,56	0		0	36	
GRANADA	Chimeneas	18061	14	100	0		0		0		0		0	14	
GRANADA	Churriana de la Vega	18062	41	51,9	16	20,25	20	25,32	1	1,27	1	1,27	0	79	
GRANADA	Cijuela	18048	1	100	0		0		0		0		0	1	
GRANADA	Cuevas del Campo	18912	8	66,67	1	8,33	2	16,67	1	8,33	0		0	12	
GRANADA	Cúllar	18056	79	81,44	7	7,22	10	10,31	1	1,03	0		0	97	
GRANADA	Cúllar Vega	18057	167	69,29	34	14,11	32	13,28	7	2,9	1	,41	0	241	
GRANADA	Dílar	18068	55	93,22	0		4	6,78	0		0		0	59	
GRANADA	Dúrcal	18071	17	65,38	4	15,38	4	15,38	1	3,85	0		0	26	
GRANADA	Escózar	18072	12	63,16	3	15,79	4	21,05	0		0		0	19	
GRANADA	Ferreira	18074	0		1	33,33	1	33,33	1	33,33	0		0	3	
GRANADA	Gabias (Las)	18905	409	56,18	149	20,47	148	20,33	18	2,47	4	,55	0	728	

GRANADA	Gójar	18084	24	96	0		1	4	0		0	0	0		25
GRANADA	Granada	18087	5580	59,49	932	9,94	1606	17,12	914	9,75	267	2,85	80	,85	9379
GRANADA	Guadix	18089	456	67,06	88	12,94	102	15	25	3,68	7	1,03	2	,29	680
GRANADA	Gualchos	18093	124	77,5	16	10	11	6,88	8	5	1	,63	0		160
GRANADA	Güejar Sierra	18094	24	88,89	1	3,7	2	7,41	0		0		0		27
GRANADA	Huésкар	18098	240	65,75	68	18,63	44	12,05	10	2,74	3	,82	0		365
GRANADA	Huétor Tájar	18100	16	39,02	13	31,71	12	29,27	0		0		0		41
GRANADA	Huétor Vega	18101	2	40	2	40	1	20	0		0		0		5
GRANADA	Illora	18102	89	93,68	4	4,21	2	2,11	0		0		0		95
GRANADA	Jayena	18107	22	100	0		0	0	0		0		0		22
GRANADA	Jete	18109	25	69,44	3	8,33	3	8,33	4	11,11	0		1	2,78	36
GRANADA	Loja	18122	475	79,83	53	8,91	61	10,25	4	,67	2	,34	0		595
GRANADA	Malahá (La)	18126	11	61,11	5	27,78	2	11,11	0		0		0		18
GRANADA	Marchal	18128	10	100	0		0	0	0		0		0		10
GRANADA	Molvizar	18133	13	100	0		0	0	0		0		0		13
GRANADA	Moraleda de Zafayona	18138	28	80	4	11,43	3	8,57	0		0		0		35
GRANADA	Motril	18140	897	66,44	225	16,67	177	13,11	44	3,26	7	,52	0		1350
GRANADA	Murtas	18141	22	100	0		0	0	0		0		0		22
GRANADA	Nevada	18903	2	66,67	1	33,33	0	0	0		0		0		3
GRANADA	Ogijares	18145	241	96,79	1	,4	7	2,81	0		0		0		249
GRANADA	Orce	18146	37	74	9	18	2	4	2	4	0		0		50
GRANADA	Pedro Martínez	18152	15	100	0		0	0	0		0		0		15
GRANADA	Peza (La)	18154	41	75,93	5	9,26	6	11,11	1	1,85	0		1	1,85	54
GRANADA	Pinos Puente	18158	371	91,38	24	5,91	10	2,46	1	,25	0		0		406
GRANADA	Polícar	18161	1	50	1	50	0	0	0		0		0		2
GRANADA	Polopos	18162	28	60,87	11	23,91	7	15,22	0		0		0		46
GRANADA	Puebla de Don Fadrique	18164	7	70	2	20	1	10	0		0		0		10
GRANADA	Pullanas	18165	85	80,19	9	8,49	6	5,66	5	4,72	1	,94	0		106
GRANADA	Purullena	18167	24	64,86	5	13,51	7	18,92	1	2,7	0		0		37
GRANADA	Salar	18171	11	100	0		0	0	0		0		0		11
GRANADA	Salobreña	18173	146	65,18	35	15,63	27	12,05	11	4,91	3	1,34	2	,89	224
GRANADA	Santa Fe	18175	286	80,56	40	11,27	27	7,61	2	,56	0		0		355
GRANADA	Torre-Cardela	18178	18	78,26	2	8,7	2	8,7	1	4,35	0		0		23
GRANADA	Ugíjar	18182	1	50	1	50	0	0	0		0		0		2
GRANADA	Valderrubio	18914	10	50	1	5	6	30	2	10	0		1	5	20
GRANADA	Valle del Zalabí	18902	4	100	0		0	0	0		0		0		4
GRANADA	Valle (El)	18907	9	56,25	6	37,5	1	6,25	0		0		0		16
GRANADA	Villanueva Mesía	18188	33	91,67	0		3	8,33	0		0		0		36
GRANADA	Viznar	18189	5	83,33	0		0	1	16,67	0			0		6
GRANADA	Zubia (La)	18193	234	72	55	16,92	31	9,54	5	1,54	0		0		326
GRANADA	Total		12.923	65,9	2.290	11,68	2.824	14,4	1.169	5,96	312	1,59	92	,47	19611
HUELVA	Aljaraque	21002	43	78,18	3	5,45	7	12,73	2	3,64	0		0		55
HUELVA	Almonaster la Real	21004	8	40	5	25	5	25	2	10	0		0		20
HUELVA	Almonte	21005	736	70,97	134	12,92	127	12,25	25	2,41	10	,96	5	,48	1037
HUELVA	Alosno	21006	63	80,77	7	8,97	4	5,13	3	3,85	0		1	1,28	78
HUELVA	Aracena	21007	484	59,53	128	15,74	145	17,84	42	5,17	9	1,11	5	,62	813
HUELVA	Aroche	21008	39	73,58	7	13,21	6	11,32	1	1,89	0		0		53
HUELVA	Arroyomolinos de León	21009	0		0		0	1	100	0			0		1
HUELVA	Ayamonte	21010	509	79,66	62	9,7	53	8,29	12	1,88	3	,47	0		639
HUELVA	Beas	21011	32	78,05	4	9,76	4	9,76	1	2,44	0		0		41
HUELVA	Bollullos Par del Condado	21013	294	85,47	34	9,88	15	4,36	1	,29	0		0		344
HUELVA	Bonares	21014	1	100	0		0	0	0		0		0		1
HUELVA	Cala	21016	2	33,33	2	33,33	2	33,33	0		0		0		6
HUELVA	Calañas	21017	15	75	0		1	5	2	10	1	5	1	5	20
HUELVA	Campillo (El)	21018	78	74,29	10	9,52	11	10,48	3	2,86	3	2,86	0		105
HUELVA	Campofrío	21019	2	100	0		0	0	0		0		0		2
HUELVA	Cartaya	21021	290	69,54	39	9,35	52	12,47	20	4,8	12	2,88	4	,96	417
HUELVA	Cerro de Andévalo (El)	21023	11	61,11	2	11,11	4	22,22	1	5,56	0		0		18
HUELVA	Corteconcepción	21024	4	50	3	37,5	1	12,5	0		0		0		8
HUELVA	Cortegana	21025	61	74,39	10	12,2	7	8,54	3	3,66	1	1,22	0		82
HUELVA	Escacena del Campo	21032	1	100	0		0	0	0		0		0		1
HUELVA	Gibraleón	21035	23	57,5	7	17,5	10	25	0		0		0		40
HUELVA	Higuera de la Sierra	21038	1	33,33	0		1	33,33	1	33,33	0		0		3
HUELVA	Hinojos	21040	83	85,57	9	9,28	4	4,12	1	1,03	0		0		97

HUELVA	Huelva	21041	3274	70,58	597	12,87	573	12,35	160	3,45	32	,69	3	,06	4639
HUELVA	Isla Cristina	21042	1455	78,27	210	11,3	145	7,8	39	2,1	9	,48	1	,05	1859
HUELVA	Jabugo	21043	0		1	100	0		0		0		0		1
HUELVA	Lepe	21044	764	81,28	73	7,77	86	9,15	11	1,17	5	,53	1	,11	940
HUELVA	Minas de Riotinto	21049	53	85,48	2	3,23	5	8,06	1	1,61	1	1,61	0		62
HUELVA	Nerva	21052	114	85,71	7	5,26	9	6,77	3	2,26	0		0		133
HUELVA	Palma del Condado (La)	21054	263	78,74	35	10,48	24	7,19	9	2,69	3	,9	0		334
HUELVA	Palos de la Frontera	21055	375	54,03	149	21,47	118	17	35	5,04	12	1,73	5	,72	694
HUELVA	Puebla de Guzmán	21058	157	77,72	10	4,95	31	15,35	3	1,49	1	,5	0		202
HUELVA	Punta Umbria	21060	940	56,9	364	22,03	262	15,86	66	4	17	1,03	3	,18	1652
HUELVA	San Bartolomé de la Torre	21063	19	65,52	5	17,24	5	17,24	0		0		0		29
HUELVA	San Juan del Puerto	21064	327	58,5	98	17,53	111	19,86	17	3,04	5	,89	1	,18	559
HUELVA	Santa Ana la Real	21067	2	66,67	1	33,33	0		0		0		0		3
HUELVA	Valverde del Camino	21072	39	48,15	12	14,81	16	19,75	11	13,58	2	2,47	1	1,23	81
HUELVA	Villalba del Alcor	21074	0		1	100	0		0		0		0		1
HUELVA	Villanueva de las Cruces	21075	2	66,67	0		1	33,33	0		0		0		3
HUELVA	Zalamea la Real	21078	56	88,89	3	4,76	3	4,76	0		1	1,59	0		63
HUELVA	Zufre	21079	13	76,47	1	5,88	3	17,65	0		0		0		17
HUELVA	Total		10.633	70,17	2.035	13,43	1.851	12,22	476	3,14	127	,84	31	,2	15153
JAÉN	Alcalá la Real	23002	207	69,93	42	14,19	37	12,5	6	2,03	2	,68	2	,68	296
JAÉN	Alcaudete	23003	12	92,31	1	7,69	0		0		0		0		13
JAÉN	Andújar	23005	546	72,99	78	10,43	82	10,96	29	3,88	10	1,34	3	,4	748
JAÉN	Arjona	23006	11	78,57	1	7,14	2	14,29	0		0		0		14
JAÉN	Arroyo del Ojanco	23905	16	40	3	7,5	15	37,5	5	12,5	0		1	2,5	40
JAÉN	Baeza	23009	36	66,67	9	16,67	9	16,67	0		0		0		54
JAÉN	Baños de la Encina	23011	98	68,53	28	19,58	13	9,09	2	1,4	2	1,4	0		143
JAÉN	Carboneros	23021	1	33,33	0		1	33,33	1	33,33	0		0		3
JAÉN	Cárcheles	23901	52	86,67	6	10	2	3,33	0		0		0		60
JAÉN	Carolina (La)	23024	158	70,85	33	14,8	26	11,66	3	1,35	3	1,35	0		223
JAÉN	Cazorla	23028	63	80,77	4	5,13	8	10,26	3	3,85	0		0		78
JAÉN	Fuensanta de Martos	23034	17	85	0		2	10	1	5	0		0		20
JAÉN	Guardia de Jaén (La)	23038	2	66,67	0		1	33,33	0		0		0		3
JAÉN	Guarromán	23039	43	89,58	4	8,33	1	2,08	0		0		0		48
JAÉN	Iruela (La)	23047	9	64,29	2	14,29	3	21,43	0		0		0		14
JAÉN	Jabalquinto	23049	41	66,13	13	20,97	7	11,29	1	1,61	0		0		62
JAÉN	Jaén	23050	3447	57,91	996	16,73	1012	17	395	6,64	80	1,34	22	,37	5952
JAÉN	Jódar	23053	110	90,91	6	4,96	5	4,13	0		0		0		121
JAÉN	Linares	23055	600	74,53	125	15,53	67	8,32	10	1,24	3	,37	0		805
JAÉN	Mancha Real	23058	59	73,75	13	16,25	6	7,5	2	2,5	0		0		80
JAÉN	Marmolejo	23059	16	88,89	1	5,56	1	5,56	0		0		0		18
JAÉN	Martos	23060	1	50	1	50	0		0		0		0		2
JAÉN	Peal de Becerro	23066	46	79,31	7	12,07	5	8,62	0		0		0		58
JAÉN	Porcuna	23069	26	86,67	3	10	1	3,33	0		0		0		30
JAÉN	Puente de Génave	23071	20	37,04	19	35,19	14	25,93	1	1,85	0		0		54
JAÉN	Puerta de Segura (La)	23072	4	36,36	7	63,64	0		0		0		0		11
JAÉN	Segura de la Sierra	23081	1	25	0		2	50	1	25	0		0		4
JAÉN	Siles	23082	0		0		1	100	0		0		0		1
JAÉN	Sorihuela del Guadalimar	23084	6	75	1	12,5	1	12,5	0		0		0		8
JAÉN	Torredelcampo	23086	18	78,26	4	17,39	0		1	4,35	0		0		23
JAÉN	Torredonjimeno	23087	66	85,71	8	10,39	2	2,6	0		1	1,3	0		77
JAÉN	Torreperogil	23088	15	100	0		0		0		0		0		15
JAÉN	Úbeda	23092	428	74,43	68	11,83	63	10,96	11	1,91	5	,87	0		575
JAÉN	Villacarrillo	23095	61	91,04	4	5,97	2	2,99	0		0		0		67
JAÉN	Villanueva de la Reina	23096	2	50	0		2	50	0		0		0		4
JAÉN	Villanueva del Arzobispo	23097	50	78,13	9	14,06	4	6,25	1	1,56	0		0		64
JAÉN	Total		6.288	64,24	1.496	15,26	1.397	14,27	473	4,83	106	1,08	28	,29	9788
MÁLAGA	Alameda	29001	52	86,67	3	5	4	6,67	1	1,67	0		0		60
MÁLAGA	Alfarnatejo	29004	1	25	1	25	1	25	1	25	0		0		4
MÁLAGA	Algarrobo	29005	254	67,55	28	7,45	61	16,22	21	5,59	8	2,13	4	1,06	376
MÁLAGA	Algatocin	29006	8	80	0		2	20	0		0		0		10
MÁLAGA	Alhaurín de la Torre	29007	99	60,37	29	17,68	32	19,51	4	2,44	0		0		164
MÁLAGA	Almáchar	29009	106	77,94	20	14,71	10	7,35	0		0		0		136
MÁLAGA	Almargen	29010	24	77,42	3	9,68	3	9,68	1	3,23	0		0		31
MÁLAGA	Almogía	29011	26	78,79	5	15,15	2	6,06	0		0		0		33

MÁLAGA	Antequera	29015	697	72,15	132	13,66	118	12,22	16	1,66	3	,31	0	966	
MÁLAGA	Ardales	29018	34	66,67	10	19,61	7	13,73	0		0		0	51	
MÁLAGA	Arriate	29020	23	71,88	6	18,75	3	9,38	0		0		0	32	
MÁLAGA	Benalmádena	29025	426	73,45	59	10,17	68	11,72	22	3,79	3	,52	2	,34	580
MÁLAGA	Benamargosa	29026	25	71,43	5	14,29	4	11,43	1	2,86	0		0	35	
MÁLAGA	Campillos	29032	41	82	7	14	1	2	1	2	0		0	50	
MÁLAGA	Canillas de Aceituno	29033	10	76,92	2	15,38	1	7,69	0		0		0	13	
MÁLAGA	Cártama	29038	220	66,07	39	11,71	61	18,32	11	3,3	2	,6	0	333	
MÁLAGA	Casabermeja	29039	29	64,44	6	13,33	8	17,78	2	4,44	0		0	45	
MÁLAGA	Casares	29041	229	59,64	55	14,32	74	19,27	21	5,47	5	1,3	0	384	
MÁLAGA	Colmenar	29043	12	75	2	12,5	2	12,5	0		0		0	16	
MÁLAGA	Cómpeta	29045	15	55,56	7	25,93	5	18,52	0		0		0	27	
MÁLAGA	Cortes de la Frontera	29046	18	85,71	3	14,29	0		0		0		0	21	
MÁLAGA	Cuevas Bajas	29047	18	75	4	16,67	2	8,33	0		0		0	24	
MÁLAGA	Cuevas de San Marcos	29049	1	100	0		0		0		0		0	1	
MÁLAGA	Estepona	29051	1580	59,65	469	17,7	481	18,16	100	3,78	15	,57	4	,15	2649
MÁLAGA	Fuengirola	29054	684	70,23	152	15,61	113	11,6	19	1,95	5	,51	1	,1	974
MÁLAGA	Fuente de Piedra	29055	8	72,73	3	27,27	0		0		0		0	11	
MÁLAGA	Gaucín	29056	30	68,18	5	11,36	9	20,45	0		0		0	44	
MÁLAGA	Humilladero	29059	98	74,81	21	16,03	11	8,4	0		1	,76	0	131	
MÁLAGA	Istán	29061	46	55,42	15	18,07	16	19,28	4	4,82	1	1,2	1	1,2	83
MÁLAGA	Iznate	29062	3	100	0		0		0		0		0	3	
MÁLAGA	Jimera de Libar	29063	11	91,67	0		0		1	8,33	0		0	12	
MÁLAGA	Júzcar	29065	4	50	2	25	1	12,5	1	12,5	0		0	8	
MÁLAGA	Málaga	29067	12959	66,34	2670	13,67	2758	14,12	878	4,49	216	1,11	53	,27	19513
MÁLAGA	Marbella	29069	455	41,51	286	26,09	275	25,09	70	6,39	8	,73	2	,18	1096
MÁLAGA	Mijas	29070	639	68,93	157	16,94	107	11,54	20	2,16	2	,22	2	,22	927
MÁLAGA	Mollina	29072	25	83,33	2	6,67	3	10	0		0		0	30	
MÁLAGA	Nerja	29075	212	59,22	48	13,41	67	18,72	18	5,03	10	2,79	3	,84	358
MÁLAGA	Ojén	29076	2	40	3	60	0		0		0		0	5	
MÁLAGA	Pizarra	29080	102	73,38	18	12,95	18	12,95	0		1	,72	0	139	
MÁLAGA	Rincón de la Victoria	29082	680	67,73	122	12,15	145	14,44	38	3,78	16	1,59	3	,3	1004
MÁLAGA	Riogordo	29083	14	93,33	1	6,67	0		0		0		0	15	
MÁLAGA	Ronda	29084	321	86,52	32	8,63	18	4,85	0		0		0	371	
MÁLAGA	Sayalonga	29086	16	66,67	3	12,5	5	20,83	0		0		0	24	
MÁLAGA	Sierra de Yeguas	29088	9	75	1	8,33	2	16,67	0		0		0	12	
MÁLAGA	Teba	29089	11	84,62	2	15,38	0		0		0		0	13	
MÁLAGA	Torremolinos	29901	1789	63,64	463	16,47	460	16,36	84	2,99	14	,5	1	,04	2811
MÁLAGA	Torrox	29091	58	79,45	6	8,22	7	9,59	2	2,74	0		0	73	
MÁLAGA	Totalán	29092	7	63,64	2	18,18	2	18,18	0		0		0	11	
MÁLAGA	Vélez-Málaga	29094	1021	62,18	276	16,81	274	16,69	64	3,9	6	,37	1	,06	1642
MÁLAGA	Villanueva de Algaidas	29095	12	66,67	2	11,11	4	22,22	0		0		0	18	
MÁLAGA	Villanueva de la Concepción	29902	8	66,67	1	8,33	3	25	0		0		0	12	
MÁLAGA	Villanueva del Rosario	29096	38	84,44	4	8,89	3	6,67	0		0		0	45	
MÁLAGA	Villanueva del Trabuco	29097	17	26,15	19	29,23	25	38,46	4	6,15	0		0	65	
MÁLAGA	Viñuela	29099	20	71,43	3	10,71	5	17,86	0		0		0	28	
MÁLAGA	Yunquera	29100	13	65	4	20	3	15	0		0		0	20	
MÁLAGA	Total		23.260	65,41	5.218	14,67	5.284	14,86	1.405	3,95	316	,89	77	,22	35539
SEVILLA	Aguadulce	41001	35	76,09	5	10,87	6	13,04	0		0		0	46	
SEVILLA	Alanís	41002	22	81,48	4	14,81	1	3,7	0		0		0	27	
SEVILLA	Albaida del Aljarafe	41003	48	67,61	14	19,72	6	8,45	3	4,23	0		0	71	
SEVILLA	Alcalá de Guadaíra	41004	1881	66,49	347	12,27	439	15,52	115	4,07	35	1,24	12	,42	2829
SEVILLA	Alcolea del Río	41006	46	80,7	7	12,28	4	7,02	0		0		0	57	
SEVILLA	Algaba (La)	41007	305	68,54	62	13,93	62	13,93	15	3,37	1	,22	0	445	
SEVILLA	Arahal	41011	444	67,27	73	11,06	111	16,82	19	2,88	11	1,67	2	,3	660
SEVILLA	Aznalcóllar	41013	28	57,14	7	14,29	14	28,57	0		0		0	49	
SEVILLA	Benacazón	41015	55	38,19	47	32,64	38	26,39	4	2,78	0		0	144	
SEVILLA	Bollullos de la Mitación	41016	36	50	16	22,22	16	22,22	3	4,17	1	1,39	0	72	
SEVILLA	Bormujos	41017	366	69,06	72	13,58	63	11,89	28	5,28	1	,19	0	530	
SEVILLA	Brenes	41018	279	75,61	45	12,2	38	10,3	5	1,36	2	,54	0	369	
SEVILLA	Cabezas de San Juan (Las)	41020	493	67,44	104	14,23	97	13,27	24	3,28	12	1,64	1	,14	731
SEVILLA	Camas	41021	803	61,34	201	15,36	205	15,66	73	5,58	22	1,68	5	,38	1309
SEVILLA	Cantillana	41023	47	82,46	4	7,02	5	8,77	0		1	1,75	0	57	
SEVILLA	Cañada Rosal	41901	3	60	1	20	1	20	0		0		0	5	

SEVILLA	Carrión de los Céspedes	41025	19	61,29	4	12,9	5	16,13	2	6,45	1	3,23	0		31
SEVILLA	Casariche	41026	59	67,82	21	24,14	6	6,9	1	1,15	0		0		87
SEVILLA	Castilblanco de los Arroyos	41027	202	66,89	49	16,23	39	12,91	8	2,65	2	,66	2	,66	302
SEVILLA	Castilleja de la Cuesta	41029	642	55,15	177	15,21	243	20,88	81	6,96	19	1,63	2	,17	1164
SEVILLA	Castillo de las Guardas (El)	41031	7	87,5	0		1	12,5	0		0		0		8
SEVILLA	Cazalla de la Sierra	41032	96	84,96	12	10,62	5	4,42	0		0		0		113
SEVILLA	Constantina	41033	52	73,24	12	16,9	7	9,86	0		0		0		71
SEVILLA	Coria del Río	41034	188	79,66	22	9,32	21	8,9	4	1,69	1	,42	0		236
SEVILLA	Coripe	41035	6	75	1	12,5	1	12,5	0		0		0		8
SEVILLA	Cuervo de Sevilla (El)	41903	30	66,67	8	17,78	3	6,67	1	2,22	3	6,67	0		45
SEVILLA	Écija	41039	727	76,93	107	11,32	84	8,89	20	2,12	6	,63	1	,11	945
SEVILLA	Espartinas	41040	21	50	7	16,67	11	26,19	1	2,38	2	4,76	0		42
SEVILLA	Estepa	41041	329	81,23	33	8,15	40	9,88	1	,25	2	,49	0		405
SEVILLA	Fuentes de Andalucía	41042	1	50	0		1	50	0		0		0		2
SEVILLA	Garrobo (El)	41043	5	71,43	1	14,29	0		1	14,29	0		0		7
SEVILLA	Gelves	41044	63	49,61	27	21,26	30	23,62	3	2,36	2	1,57	2	1,57	127
SEVILLA	Gerena	41045	26	63,41	3	7,32	8	19,51	1	2,44	3	7,32	0		41
SEVILLA	Gines	41047	27	64,29	8	19,05	6	14,29	1	2,38	0		0		42
SEVILLA	Guadalcanal	41048	25	71,43	4	11,43	6	17,14	0		0		0		35
SEVILLA	Guillena	41049	241	74,84	41	12,73	33	10,25	4	1,24	3	,93	0		322
SEVILLA	Herrera	41050	418	66,14	97	15,35	94	14,87	15	2,37	8	1,27	0		632
SEVILLA	Isla Mayor	41902	138	83,13	10	6,02	17	10,24	1	,6	0		0		166
SEVILLA	Lantejuela	41052	48	82,76	6	10,34	4	6,9	0		0		0		58
SEVILLA	Lebrija	41053	1669	85,2	116	5,92	144	7,35	23	1,17	5	,26	2	,1	1959
SEVILLA	Lora de Estepa	41054	27	69,23	5	12,82	7	17,95	0		0		0		39
SEVILLA	Lora del Río	41055	191	81,28	16	6,81	17	7,23	7	2,98	3	1,28	1	,43	235
SEVILLA	Mairena del Alcor	41058	212	70,9	36	12,04	43	14,38	7	2,34	1	,33	0		299
SEVILLA	Mairena del Aljarafe	41059	2048	61,03	515	15,35	563	16,78	192	5,72	35	1,04	3	,09	3356
SEVILLA	Marchena	41060	313	75,06	56	13,43	35	8,39	8	1,92	4	,96	1	,24	417
SEVILLA	Molares (Los)	41063	86	67,19	27	21,09	11	8,59	4	3,13	0		0		128
SEVILLA	Montellano	41064	48	78,69	7	11,48	5	8,2	1	1,64	0		0		61
SEVILLA	Morón de la Frontera	41065	506	72,49	95	13,61	76	10,89	16	2,29	5	,72	0		698
SEVILLA	Navas de la Concepción (Las)	41066	43	87,76	2	4,08	4	8,16	0		0		0		49
SEVILLA	Olivares	41067	18	60	2	6,67	7	23,33	3	10	0		0		30
SEVILLA	Osuna	41068	644	82,14	81	10,33	47	5,99	11	1,4	1	,13	0		784
SEVILLA	Palacios y Villafranca (Los)	41069	1579	68,56	287	12,46	313	13,59	94	4,08	24	1,04	6	,26	2303
SEVILLA	Palmar de Troya	41904	10	83,33	1	8,33	0		1	8,33	0		0		12
SEVILLA	Palomares del Río	41070	48	53,93	15	16,85	20	22,47	5	5,62	1	1,12	0		89
SEVILLA	Paradas	41071	60	85,71	1	1,43	7	10	2	2,86	0		0		70
SEVILLA	Pedrera	41072	96	84,21	11	9,65	7	6,14	0		0		0		114
SEVILLA	Pedroso (El)	41073	86	69,92	18	14,63	17	13,82	2	1,63	0		0		123
SEVILLA	Peñaflor	41074	19	76	3	12	2	8	1	4	0		0		25
SEVILLA	Pilas	41075	273	75,62	48	13,3	32	8,86	7	1,94	0		1	,28	361
SEVILLA	Pruna	41076	99	88,39	8	7,14	4	3,57	0		1	,89	0		112
SEVILLA	Puebla de Cazalla (La)	41077	211	80,23	27	10,27	23	8,75	0		2	,76	0		263
SEVILLA	Puebla de los Infantes (La)	41078	189	85,91	17	7,73	12	5,45	2	,91	0		0		220
SEVILLA	Puebla del Río (La)	41079	6	85,71	0		0		1	14,29	0		0		7
SEVILLA	Rinconada (La)	41081	2606	72,47	394	10,96	472	13,13	93	2,59	29	,81	2	,06	3596
SEVILLA	Roda de Andalucía (La)	41082	65	73,86	12	13,64	9	10,23	2	2,27	0		0		88
SEVILLA	Ronquillo (El)	41083	1	50	0		0		0		1	50	0		2
SEVILLA	Rubio (El)	41084	96	85,71	11	9,82	4	3,57	0		1	,89	0		112
SEVILLA	San Juan de Aznalfarache	41086	259	68,7	82	21,75	31	8,22	3	,8	1	,27	1	,27	377
SEVILLA	San Nicolás del Puerto	41088	15	62,5	7	29,17	2	8,33	0		0		0		24
SEVILLA	Sanlúcar la Mayor	41087	316	82,72	39	10,21	23	6,02	2	,52	2	,52	0		382
SEVILLA	Santiponce	41089	499	68,36	94	12,88	96	13,15	25	3,42	15	2,05	1	,14	730
SEVILLA	Saucejo (El)	41090	111	94,87	5	4,27	1	,85	0		0		0		117
SEVILLA	Sevilla	41091	36695	59,61	9495	15,42	10471	17,01	3662	5,95	947	1,54	291	,47	61561
SEVILLA	Tocina	41092	18	78,26	4	17,39	1	4,35	0		0		0		23
SEVILLA	Tomares	41093	959	53,1	275	15,23	381	21,1	151	8,36	34	1,88	6	,33	1806
SEVILLA	Umbrete	41094	297	80,27	32	8,65	31	8,38	8	2,16	2	,54	0		370
SEVILLA	Utrera	41095	624	70,91	95	10,8	118	13,41	34	3,86	6	,68	3	,34	880
SEVILLA	Valencina de la Concepción	41096	84	63,64	24	18,18	19	14,39	5	3,79	0		0		132
SEVILLA	Villamanrique de la Condesa	41097	73	67,59	18	16,67	13	12,04	4	3,7	0		0		108
SEVILLA	Villanueva de San Juan	41100	9	69,23	2	15,38	2	15,38	0		0		0		13

SEVILLA	Villanueva del Ariscal	41098	45	60,81	8	10,81	19	25,68	0		2	2,7	0		74
SEVILLA	Villanueva del Río y Minas	41099	29	49,15	16	27,12	12	20,34	2	3,39	0		0		59
SEVILLA	Villaverde del Río	41101	95	75,4	17	13,49	10	7,94	4	3,17	0		0		126
SEVILLA	Viso del Alcor (EI)	41102	18	72	2	8	5	20	0		0		0		25
SEVILLA Total			59.656	63.03	13.685	14,46	14.887	15,73	4.816	5,09	1.260	1,33	345	,36	94.649
Total			178.497	64,17	39,061	14,04	42.007	15,1	13.866	4,98	3.694	1,33	1.052	,38	278.157