



IPREM familiar de demandantes

Consejería de Fomento, Articulación del Territorio y Vivienda

RMDVP IPREM familiar de demandantes (inscripciones)

Registros Municipales de Demandantes de Vivienda Protegida

Se han aplicado los siguientes filtros:

Fecha de Solicitud está entre: 01/01/2009 y 31/10/2024

Provincias: ALMERÍA, CÁDIZ, CÓRDOBA, GRANADA, HUELVA, JAÉN, MÁLAGA, SEVILLA

Municipios:

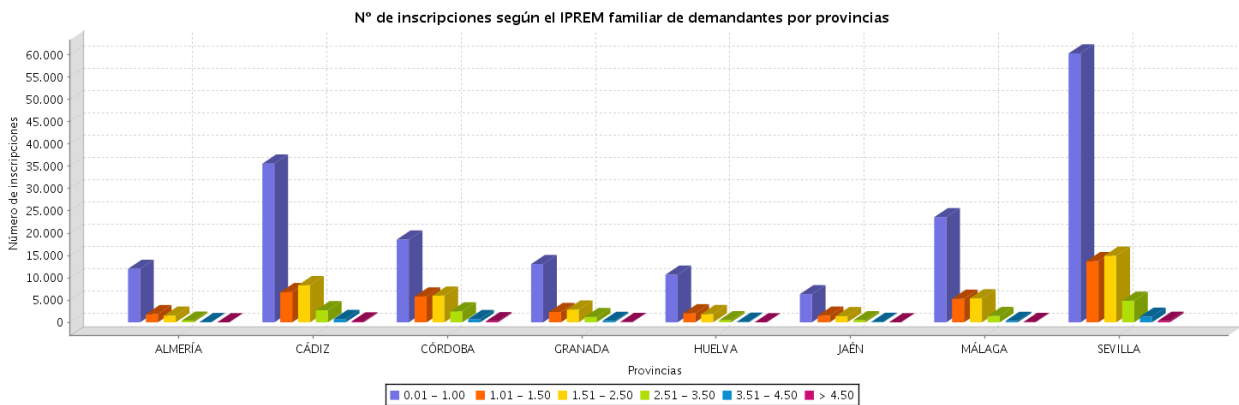

Provincia	Municipio	Código INE	0 - 1,00		1,01 - 1,50		1,51 - 2,50		2,51 - 3,50		3,51 - 4,50		> 4,50		Nº de inscripciones
			IPREM	%	IPREM	%	IPREM	%	IPREM	%	IPREM	%	IPREM	%	
ALMERÍA	Abla	04001	1	50	1	50	0		0		0		0		2
ALMERÍA	Albox	04006	49	55,68	22	25	14	15,91	3	3,41	0		0		88
ALMERÍA	Almería	04013	7000	73,74	1121	11,81	1023	10,78	295	3,11	46	,48	8	,08	9493
ALMERÍA	Antas	04016	8	88,89	0		1	11,11	0		0		0		9
ALMERÍA	Arboleas	04017	57	73,08	9	11,54	11	14,1	1	1,28	0		0		78
ALMERÍA	Armuña de Almanzora	04018	17	56,67	5	16,67	6	20	2	6,67	0		0		30
ALMERÍA	Bayarque	04021	3	42,86	0		3	42,86	1	14,29	0		0		7
ALMERÍA	Benahadux	04024	34	57,63	9	15,25	12	20,34	3	5,08	1	1,69	0		59
ALMERÍA	Berja	04029	19	73,08	4	15,38	1	3,85	2	7,69	0		0		26
ALMERÍA	Canjáyar	04030	23	82,14	1	3,57	4	14,29	0		0		0		28
ALMERÍA	Chirivel	04037	3	60	2	40	0		0		0		0		5
ALMERÍA	Ejido (EI)	04902	1319	85,93	142	9,25	64	4,17	8	,52	2	,13	0		1535
ALMERÍA	Gádor	04047	75	67,57	16	14,41	15	13,51	4	3,6	1	,9	0		111
ALMERÍA	Huércal de Almería	04052	21	51,22	8	19,51	11	26,83	1	2,44	0		0		41
ALMERÍA	Huércal-Overa	04053	375	78,62	54	11,32	35	7,34	10	2,1	1	,21	2	,42	477
ALMERÍA	Laroya	04056	2	100	0		0		0		0		0		2
ALMERÍA	Macaol	04062	26	100	0		0		0		0		0		26
ALMERÍA	Mojonera (La)	04903	10	55,56	4	22,22	4	22,22	0		0		0		18
ALMERÍA	Níjar	04066	666	87,86	57	7,52	29	3,83	5	,66	1	,13	0		758
ALMERÍA	Olula del Río	04069	116	65,54	31	17,51	20	11,3	8	4,52	1	,56	1	,56	177
ALMERÍA	Oria	04070	32	82,05	1	2,56	5	12,82	0		1	2,56	0		39
ALMERÍA	Pechina	04074	112	67,47	31	18,67	20	12,05	3	1,81	0		0		166
ALMERÍA	Pulpí	04075	0		0		1	100	0		0		0		1
ALMERÍA	Rioja	04078	35	85,37	5	12,2	1	2,44	0		0		0		41

ALMERÍA	Roquetas de Mar	04079	1280	81,27	165	10,48	100	6,35	26	1,65	4	,25	0	1575	
ALMERÍA	Sierro	04084	10	66,67	1	6,67	3	20	1	6,67	0		0	15	
ALMERÍA	Sorbas	04086	52	67,53	15	19,48	9	11,69	1	1,3	0		0	77	
ALMERÍA	Tabernas	04088	46	50,55	22	24,18	20	21,98	3	3,3	0		0	91	
ALMERÍA	Taberno	04089	1	100	0		0		0		0		0	1	
ALMERÍA	Tijola	04092	38	77,55	7	14,29	3	6,12	0		1	2,04	0	49	
ALMERÍA	Vélez-Blanco	04098	23	69,7	3	9,09	5	15,15	1	3,03	1	3,03	0	33	
ALMERÍA	Vélez-Rubio	04099	36	69,23	7	13,46	8	15,38	1	1,92	0		0	52	
ALMERÍA	Viator	04101	0		0		0		1	100	0		0	1	
ALMERÍA	Vicar	04102	500	73,75	94	13,86	76	11,21	6	,88	2	,29	0	678	
ALMERÍA	Zurgena	04103	21	80,77	2	7,69	3	11,54	0		0		0	26	
ALMERÍA	Total		12.010	75,94	1.839	11,63	1.507	9,53	386	2,44	62	,39	11	,07	15815
CÁDIZ	Alcalá de los Gazules	11001	328	70,24	76	16,27	58	12,42	4	,86	1	,21	0	467	
CÁDIZ	Alcalá del Valle	11002	197	85,65	12	5,22	20	8,7	1	,43	0		0	230	
CÁDIZ	Algar	11003	1	100	0		0		0		0		0	1	
CÁDIZ	Algeciras	11004	3469	79,44	501	11,47	314	7,19	65	1,49	16	,37	2	,05	4367
CÁDIZ	Algodonales	11005	80	87,91	4	4,4	5	5,49	1	1,1	1	1,1	0	91	
CÁDIZ	Arcos de la Frontera	11006	484	77,94	90	14,49	39	6,28	6	,97	1	,16	1	,16	621
CÁDIZ	Barbate	11007	334	79,52	29	6,9	40	9,52	10	2,38	6	1,43	1	,24	420
CÁDIZ	Barrios (Los)	11008	727	61,3	187	15,77	204	17,2	58	4,89	7	,59	3	,25	1186
CÁDIZ	Benalup-Casas Viejas	11901	189	71,32	44	16,6	29	10,94	3	1,13	0		0	265	
CÁDIZ	Benaocaz	11009	18	60	4	13,33	4	13,33	2	6,67	2	6,67	0	30	
CÁDIZ	Bornos	11010	362	89,16	23	5,67	14	3,45	6	1,48	1	,25	0	406	
CÁDIZ	Cádiz	11012	7768	57,39	1495	11,05	2674	19,76	1131	8,36	354	2,62	113	,83	13535
CÁDIZ	Castellar de la Frontera	11013	254	55,22	81	17,61	90	19,57	25	5,43	10	2,17	0	460	
CÁDIZ	Chiclana de la Frontera	11015	4407	78,28	544	9,66	524	9,31	122	2,17	30	,53	3	,05	5630
CÁDIZ	Chipiona	11016	540	72,87	74	9,99	86	11,61	27	3,64	10	1,35	4	,54	741
CÁDIZ	Conil de la Frontera	11014	1624	61,84	351	13,37	448	17,06	136	5,18	54	2,06	13	,5	2626
CÁDIZ	Espera	11017	163	76,89	21	9,91	22	10,38	5	2,36	1	,47	0	212	
CÁDIZ	Jimena de la Frontera	11021	207	53,77	83	21,56	74	19,22	15	3,9	4	1,04	2	,52	385
CÁDIZ	Línea de la Concepción (La)	11022	1240	71,63	217	12,54	208	12,02	50	2,89	9	,52	7	,4	1731
CÁDIZ	Medina-Sidonia	11023	81	54,73	37	25	29	19,59	1	,68	0		0	148	
CÁDIZ	Olvera	11024	141	71,57	32	16,24	20	10,15	4	2,03	0		0	197	
CÁDIZ	Paterna de Rivera	11025	89	68,46	19	14,62	14	10,77	7	5,38	1	,77	0	130	
CÁDIZ	Prado del Rey	11026	24	64,86	7	18,92	5	13,51	1	2,7	0		0	37	
CÁDIZ	Puerto de Santa María (El)	11027	1820	64,13	404	14,24	452	15,93	133	4,69	27	,95	2	,07	2838
CÁDIZ	Puerto Real	11028	1516	64,48	320	13,61	406	17,27	91	3,87	16	,68	2	,09	2351
CÁDIZ	Rota	11030	1333	61,66	283	13,09	381	17,62	129	5,97	33	1,53	3	,14	2162
CÁDIZ	San Fernando	11031	3112	58,08	800	14,93	1085	20,25	298	5,56	48	,9	15	,28	5358
CÁDIZ	San José del Valle	11902	162	70,43	32	13,91	27	11,74	6	2,61	3	1,3	0	230	
CÁDIZ	San Roque	11033	1275	66,51	288	15,02	268	13,98	70	3,65	13	,68	3	,16	1917
CÁDIZ	Sanlúcar de Barrameda	11032	1504	79,7	211	11,18	128	6,78	33	1,75	9	,48	2	,11	1887
CÁDIZ	Tarifa	11035	1450	53,11	375	13,74	521	19,08	242	8,86	105	3,85	37	1,36	2730
CÁDIZ	Ubrique	11038	194	67,83	39	13,64	43	15,03	8	2,8	2	,7	0	286	
CÁDIZ	Vejer de la Frontera	11039	474	66,2	97	13,55	108	15,08	33	4,61	4	,56	0	716	
CÁDIZ	Villamartín	11041	49	83,05	3	5,08	6	10,17	1	1,69	0		0	59	
CÁDIZ	Total		35.616	65,41	6.783	12,46	8.346	15,33	2.724	5	768	1,41	213	,39	54450
CÓRDOBA	Adamuz	14001	17	94,44	0		0		1	5,56	0		0	18	
CÓRDOBA	Aguilar de la Frontera	14002	166	76,15	31	14,22	20	9,17	1	,46	0		0	218	
CÓRDOBA	Alcaracejos	14003	45	73,77	7	11,48	7	11,48	2	3,28	0		0	61	
CÓRDOBA	Añora	14006	18	66,67	6	22,22	2	7,41	1	3,7	0		0	27	
CÓRDOBA	Baena	14007	432	79,56	51	9,39	51	9,39	6	1,1	3	,55	0	543	
CÓRDOBA	Belalcázar	14008	1	100	0		0		0		0		0	1	
CÓRDOBA	Belmez	14009	6	66,67	1	11,11	2	22,22	0		0		0	9	
CÓRDOBA	Benamejí	14010	121	72,46	31	18,56	11	6,59	3	1,8	1	,6	0	167	
CÓRDOBA	Bujalance	14012	65	43,33	33	22	39	26	11	7,33	1	,67	1	,67	150
CÓRDOBA	Cabra	14013	246	73,87	47	14,11	30	9,01	8	2,4	1	,3	1	,3	333
CÓRDOBA	Carcabuey	14015	17	94,44	0		1	5,56	0		0		0	18	
CÓRDOBA	Cardeña	14016	6	31,58	7	36,84	6	31,58	0		0		0	19	
CÓRDOBA	Carlota (La)	14017	110	55,56	56	28,28	27	13,64	5	2,53	0		0	198	
CÓRDOBA	Carpio (El)	14018	26	68,42	7	18,42	5	13,16	0		0		0	38	
CÓRDOBA	Córdoba	14021	13008	50	4620	17,76	5109	19,64	2305	8,86	718	2,76	257	,99	26017
CÓRDOBA	Doña Mencía	14022	72	60	28	23,33	20	16,67	0		0		0	120	
CÓRDOBA	Dos Torres	14023	2	50	0		2	50	0		0		0	4	
CÓRDOBA	Encinas Reales	14024	0		1	25	3	75	0		0		0	4	

CÓRDOBA	Espejo	14025	25	51,02	13	26,53	8	16,33	2	4,08	0		1	2,04	49
CÓRDOBA	Fernán-Núñez	14027	58	70,73	12	14,63	10	12,2	2	2,44	0		0		82
CÓRDOBA	Fuente Carreteros	14901	3	50	2	33,33	0		0		1	16,67	0		6
CÓRDOBA	Fuente Obejuna	14029	35	76,09	6	13,04	4	8,7	1	2,17	0		0		46
CÓRDOBA	Granjuela (La)	14032	0		0		1	100	0		0		0		1
CÓRDOBA	Hinojosa del Duque	14035	153	63,22	42	17,36	41	16,94	4	1,65	2	,83	0		242
CÓRDOBA	Hornachuelos	14036	245	80,59	32	10,53	22	7,24	3	,99	0		2	,66	304
CÓRDOBA	Iznájar	14037	6	54,55	2	18,18	3	27,27	0		0		0		11
CÓRDOBA	Lucena	14038	989	76,96	157	12,22	121	9,42	14	1,09	4	,31	0		1285
CÓRDOBA	Luque	14039	42	66,67	14	22,22	7	11,11	0		0		0		63
CÓRDOBA	Montalbán de Córdoba	14040	75	78,13	6	6,25	10	10,42	4	4,17	1	1,04	0		96
CÓRDOBA	Montilla	14042	216	75,79	37	12,98	27	9,47	5	1,75	0		0		285
CÓRDOBA	Montoro	14043	231	55,4	94	22,54	73	17,51	11	2,64	6	1,44	2	,48	417
CÓRDOBA	Monturque	14044	8	66,67	2	16,67	1	8,33	1	8,33	0		0		12
CÓRDOBA	Moniles	14045	36	81,82	3	6,82	3	6,82	2	4,55	0		0		44
CÓRDOBA	Nueva Carteya	14046	197	76,36	31	12,02	21	8,14	6	2,33	3	1,16	0		258
CÓRDOBA	Palenciana	14048	8	26,67	16	53,33	6	20	0		0		0		30
CÓRDOBA	Palma del Río	14049	605	72,98	103	12,42	103	12,42	16	1,93	2	,24	0		829
CÓRDOBA	Peñarroya-Pueblonuevo	14052	97	48,99	42	21,21	45	22,73	14	7,07	0		0		198
CÓRDOBA	Posadas	14053	150	73,89	30	14,78	20	9,85	2	,99	0		1	,49	203
CÓRDOBA	Pozoblanco	14054	67	72,83	17	18,48	7	7,61	1	1,09	0		0		92
CÓRDOBA	Priego de Córdoba	14055	67	89,33	4	5,33	4	5,33	0		0		0		75
CÓRDOBA	Puente Genil	14056	217	65,56	55	16,62	36	10,88	21	6,34	2	,6	0		331
CÓRDOBA	Rambla (La)	14057	8	88,89	0		1	11,11	0		0		0		9
CÓRDOBA	Rute	14058	108	76,6	19	13,48	11	7,8	2	1,42	1	,71	0		141
CÓRDOBA	Santaella	14060	118	58,71	51	25,37	28	13,93	4	1,99	0		0		201
CÓRDOBA	Victoria (La)	14065	8	88,89	0		1	11,11	0		0		0		9
CÓRDOBA	Villa del Río	14066	196	78,71	32	12,85	20	8,03	1	,4	0		0		249
CÓRDOBA	Villafraanca de Córdoba	14067	127	69,4	29	15,85	20	10,93	6	3,28	1	,55	0		183
CÓRDOBA	Villaharta	14068	8	61,54	2	15,38	3	23,08	0		0		0		13
CÓRDOBA	Villanueva de Córdoba	14069	58	74,36	16	20,51	2	2,56	2	2,56	0		0		78
CÓRDOBA	Villarrallo	14072	3	42,86	4	57,14	0		0		0		0		7
CÓRDOBA	Villaviciosa de Córdoba	14073	46	79,31	8	13,79	3	5,17	1	1,72	0		0		58
CÓRDOBA	Viso (El)	14074	13	72,22	1	5,56	4	22,22	0		0		0		18
CÓRDOBA	Zuheros	14075	9	75	1	8,33	2	16,67	0		0		0		12
CÓRDOBA	Total		18.590	54,87	5.809	17,14	6.003	17,72	2.468	7,28	747	2,2	265	,78	33882
GRANADA	Agrón	18001	11	84,62	1	7,69	1	7,69	0		0		0		13
GRANADA	Albuñol	18006	10	66,67	1	6,67	4	26,67	0		0		0		15
GRANADA	Alfacar	18011	18	78,26	3	13,04	1	4,35	1	4,35	0		0		23
GRANADA	Alicón de Ortega	18015	36	76,6	7	14,89	4	8,51	0		0		0		47
GRANADA	Almuñécar	18017	340	63,67	83	15,54	83	15,54	22	4,12	6	1,12	0		534
GRANADA	Alquife	18018	1	100	0		0		0		0		0		1
GRANADA	Armilla	18021	973	74,67	110	8,44	157	12,05	53	4,07	6	,46	4	,31	1303
GRANADA	Atarfe	18022	53	92,98	3	5,26	1	1,75	0		0		0		57
GRANADA	Baza	18023	915	68,18	231	17,21	173	12,89	20	1,49	2	,15	1	,07	1342
GRANADA	Beas de Guadix	18025	9	100	0		0		0		0		0		9
GRANADA	Benalúa	18027	10	90,91	1	9,09	0		0		0		0		11
GRANADA	Benamaurel	18029	61	82,43	5	6,76	6	8,11	1	1,35	1	1,35	0		74
GRANADA	Cájar	18036	2	100	0		0		0		0		0		2
GRANADA	Castilléjar	18045	8	80	1	10	1	10	0		0		0		10
GRANADA	Chauchina	18059	20	55,56	10	27,78	4	11,11	2	5,56	0		0		36
GRANADA	Chimeneas	18061	14	100	0		0		0		0		0		14
GRANADA	Churriana de la Vega	18062	43	53,09	16	19,75	20	24,69	1	1,23	1	1,23	0		81
GRANADA	Cijuela	18048	1	100	0		0		0		0		0		1
GRANADA	Cuevas del Campo	18912	8	66,67	1	8,33	2	16,67	1	8,33	0		0		12
GRANADA	Cúllar	18056	79	81,44	7	7,22	10	10,31	1	1,03	0		0		97
GRANADA	Cúllar Vega	18057	170	68,83	36	14,57	33	13,36	7	2,83	1	,4	0		247
GRANADA	Dílar	18068	55	93,22	0		4	6,78	0		0		0		59
GRANADA	Dúrcal	18071	17	65,38	4	15,38	4	15,38	1	3,85	0		0		26
GRANADA	Escúzar	18072	12	63,16	3	15,79	4	21,05	0		0		0		19
GRANADA	Ferreira	18074	0		1	33,33	1	33,33	1	33,33	0		0		3
GRANADA	Gabias (Las)	18905	410	56,01	149	20,36	149	20,36	19	2,6	5	,68	0		732
GRANADA	Gójar	18084	24	96	0		1	4	0		0		0		25
GRANADA	Granada	18087	5684	59,22	953	9,93	1647	17,16	942	9,81	285	2,97	87	,91	9598
GRANADA	Guadix	18089	458	67,16	88	12,9	102	14,96	25	3,67	7	1,03	2	,29	682

GRANADA	Gualchos	18093	124	77,5	16	10	11	6,88	8	5	1	,63	0	160	
GRANADA	Gúejar Sierra	18094	24	88,89	1	3,7	2	7,41	0		0		0	27	
GRANADA	Huércar	18098	241	65,85	68	18,58	44	12,02	10	2,73	3	,82	0	366	
GRANADA	Huétor Tájar	18100	16	39,02	13	31,71	12	29,27	0		0		0	41	
GRANADA	Huétor Vega	18101	2	40	2	40	1	20	0		0		0	5	
GRANADA	Illora	18102	89	93,68	4	4,21	2	2,11	0		0		0	95	
GRANADA	Jayena	18107	22	100	0		0		0		0		0	22	
GRANADA	Jete	18109	25	69,44	3	8,33	3	8,33	4	11,11	0		1	2,78	36
GRANADA	Loja	18122	479	79,57	54	8,97	61	10,13	6	1	2	,33	0	602	
GRANADA	Malahá (La)	18126	11	61,11	5	27,78	2	11,11	0		0		0	18	
GRANADA	Marchal	18128	10	100	0		0		0		0		0	10	
GRANADA	Molvizar	18133	13	100	0		0		0		0		0	13	
GRANADA	Moraleda de Zafayona	18138	28	80	4	11,43	3	8,57	0		0		0	35	
GRANADA	Motril	18140	905	66,25	229	16,76	178	13,03	45	3,29	9	,66	0	1366	
GRANADA	Murtas	18141	22	100	0		0		0		0		0	22	
GRANADA	Nevada	18903	2	66,67	1	33,33	0		0		0		0	3	
GRANADA	Ogijares	18145	241	96,79	1	,4	7	2,81	0		0		0	249	
GRANADA	Orce	18146	37	74	9	18	2	4	2	4	0		0	50	
GRANADA	Pedro Martínez	18152	15	100	0		0		0		0		0	15	
GRANADA	Peza (La)	18154	41	75,93	5	9,26	6	11,11	1	1,85	0		1	1,85	54
GRANADA	Pinos Puente	18158	371	91,38	24	5,91	10	2,46	1	,25	0		0	406	
GRANADA	Polícar	18161	1	50	1	50	0		0		0		0	2	
GRANADA	Polopos	18162	28	60,87	11	23,91	7	15,22	0		0		0	46	
GRANADA	Puebla de Don Fadrique	18164	9	75	2	16,67	1	8,33	0		0		0	12	
GRANADA	Pulianas	18165	86	80,37	9	8,41	6	5,61	5	4,67	1	,93	0	107	
GRANADA	Purullena	18167	24	64,86	5	13,51	7	18,92	1	2,7	0		0	37	
GRANADA	Salar	18171	11	100	0		0		0		0		0	11	
GRANADA	Salobrefia	18173	147	65,33	35	15,56	27	12	11	4,89	3	1,33	2	,89	225
GRANADA	Santa Fe	18175	286	80,34	40	11,24	28	7,87	2	,56	0		0	356	
GRANADA	Torre-Cardela	18178	18	78,26	2	8,7	2	8,7	1	4,35	0		0	23	
GRANADA	Ugijar	18182	1	50	1	50	0		0		0		0	2	
GRANADA	Valderrubio	18914	10	50	1	5	6	30	2	10	0		1	5	20
GRANADA	Valle del Zalabi	18902	4	100	0		0		0		0		0	4	
GRANADA	Valle (El)	18907	9	56,25	6	37,5	1	6,25	0		0		0	16	
GRANADA	Villanueva Mesía	18188	33	91,67	0		3	8,33	0		0		0	36	
GRANADA	Viznar	18189	5	83,33	0		0		1	16,67	0		0	6	
GRANADA	Zubia (La)	18193	242	72,46	55	16,47	31	9,28	5	1,5	0		1	,3	334
GRANADA	Total		13.074	65,68	2.321	11,66	2.875	14,44	1.202	6,04	333	1,67	100	,5	19905
HUELVA	Ajaraque	21002	43	78,18	3	5,45	7	12,73	2	3,64	0		0	55	
HUELVA	Almonaster la Real	21004	8	40	5	25	5	25	2	10	0		0	20	
HUELVA	Almonte	21005	740	70,88	136	13,03	128	12,26	25	2,39	10	,96	5	,48	1044
HUELVA	Alosno	21006	63	80,77	7	8,97	4	5,13	3	3,85	0		1	1,28	78
HUELVA	Arcena	21007	485	59,44	127	15,56	147	18,01	42	5,15	10	1,23	5	,61	816
HUELVA	Aroche	21008	39	73,58	7	13,21	6	11,32	1	1,89	0		0	53	
HUELVA	Arroyomolinos de León	21009	0		0		0		1	100	0		0	1	
HUELVA	Ayamonte	21010	509	79,66	62	9,7	53	8,29	12	1,88	3	,47	0	639	
HUELVA	Beas	21011	32	78,05	4	9,76	4	9,76	1	2,44	0		0	41	
HUELVA	Bollullos Par del Condado	21013	296	85,55	34	9,83	15	4,34	1	,29	0		0	346	
HUELVA	Bonares	21014	1	100	0		0		0		0		0	1	
HUELVA	Cala	21016	2	33,33	2	33,33	2	33,33	0		0		0	6	
HUELVA	Calañas	21017	15	75	0		1	5	2	10	1	5	1	5	20
HUELVA	Campillo (El)	21018	78	74,29	10	9,52	11	10,48	3	2,86	3	2,86	0	105	
HUELVA	Campofrío	21019	2	100	0		0		0		0		0	2	
HUELVA	Cartaya	21021	290	69,54	39	9,35	52	12,47	20	4,8	12	2,88	4	,96	417
HUELVA	Cerro de Andévalo (El)	21023	11	61,11	2	11,11	4	22,22	1	5,56	0		0	18	
HUELVA	Corteconcepción	21024	4	50	3	37,5	1	12,5	0		0		0	8	
HUELVA	Cortegana	21025	63	75	10	11,9	7	8,33	3	3,57	1	1,19	0	84	
HUELVA	Escacena del Campo	21032	1	100	0		0		0		0		0	1	
HUELVA	Gibraleón	21035	23	57,5	7	17,5	10	25	0		0		0	40	
HUELVA	Higuera de la Sierra	21038	1	33,33	0		1	33,33	1	33,33	0		0	3	
HUELVA	Hinojos	21040	83	85,57	9	9,28	4	4,12	1	1,03	0		0	97	
HUELVA	Huelva	21041	3289	70,53	599	12,85	575	12,33	165	3,54	32	,69	3	,06	4663
HUELVA	Isla Cristina	21042	1459	78,19	212	11,36	146	7,82	39	2,09	9	,48	1	,05	1866
HUELVA	Jabugo	21043	0		1	100	0		0		0		0	1	
HUELVA	Lepe	21044	767	81,34	73	7,74	86	9,12	11	1,17	5	,53	1	,11	943

HUELVA	Minas de Riotinto	21049	53	85,48	2	3,23	5	8,06	1	1,61	1	1,61	0		62
HUELVA	Nerva	21052	114	85,71	7	5,26	9	6,77	3	2,26	0		0		133
HUELVA	Palma del Condado (La)	21054	264	78,81	35	10,45	24	7,16	9	2,69	3	,9	0		335
HUELVA	Palos de la Frontera	21055	375	54,03	149	21,47	118	17	35	5,04	12	1,73	5	,72	694
HUELVA	Puebla de Guzmán	21058	157	77,72	10	4,95	31	15,35	3	1,49	1	,5	0		202
HUELVA	Punta Umbria	21060	964	57,18	368	21,83	262	15,54	72	4,27	17	1,01	3	,18	1686
HUELVA	San Bartolomé de la Torre	21063	19	65,52	5	17,24	5	17,24	0		0		0		29
HUELVA	San Juan del Puerto	21064	327	58,5	98	17,53	111	19,86	17	3,04	5	,89	1	,18	559
HUELVA	Santa Ana la Real	21067	2	66,67	1	33,33	0		0		0		0		3
HUELVA	Valverde del Camino	21072	44	50,57	12	13,79	17	19,54	11	12,64	2	2,3	1	1,15	87
HUELVA	Villalba del Alcor	21074	0		1	100	0		0		0		0		1
HUELVA	Villanueva de las Cruces	21075	2	66,67	0		1	33,33	0		0		0		3
HUELVA	Zalamea la Real	21078	56	88,89	3	4,76	3	4,76	0		1	1,59	0		63
HUELVA	Zufre	21079	13	76,47	1	5,88	3	17,65	0		0		0		17
HUELVA	Total		10.694	70,16	2.044	13,41	1.858	12,19	487	3,2	128	,84	31	,2	15242
JAÉN	Alcalá la Real	23002	208	70,03	42	14,14	37	12,46	6	2,02	2	,67	2	,67	297
JAÉN	Alcaudete	23003	12	92,31	1	7,69	0		0		0		0		13
JAÉN	Andújar	23005	546	72,99	78	10,43	82	10,96	29	3,88	10	1,34	3	,4	748
JAÉN	Arjona	23006	11	78,57	1	7,14	2	14,29	0		0		0		14
JAÉN	Arroyo del Ojanco	23905	16	40	3	7,5	15	37,5	5	12,5	0		1	2,5	40
JAÉN	Baeza	23009	36	66,67	9	16,67	9	16,67	0		0		0		54
JAÉN	Baños de la Encina	23011	99	68,75	28	19,44	13	9,03	2	1,39	2	1,39	0		144
JAÉN	Carboneros	23021	1	33,33	0		1	33,33	1	33,33	0		0		3
JAÉN	Cárcheles	23901	52	86,67	6	10	2	3,33	0		0		0		60
JAÉN	Carolina (La)	23024	159	70,98	33	14,73	26	11,61	3	1,34	3	1,34	0		224
JAÉN	Cazorla	23028	63	80,77	4	5,13	8	10,26	3	3,85	0		0		78
JAÉN	Fuensanta de Martos	23034	17	85	0		2	10	1	5	0		0		20
JAÉN	Guardia de Jaén (La)	23038	2	66,67	0		1	33,33	0		0		0		3
JAÉN	Guarromán	23039	43	89,58	4	8,33	1	2,08	0		0		0		48
JAÉN	Iruela (La)	23047	9	64,29	2	14,29	3	21,43	0		0		0		14
JAÉN	Jabalquinto	23049	41	66,13	13	20,97	7	11,29	1	1,61	0		0		62
JAÉN	Jaén	23050	3475	58	999	16,68	1016	16,96	398	6,64	81	1,35	22	,37	5991
JAÉN	Jódar	23053	110	90,91	6	4,96	5	4,13	0		0		0		121
JAÉN	Linares	23055	600	74,53	125	15,53	67	8,32	10	1,24	3	,37	0		805
JAÉN	Mancha Real	23058	59	73,75	13	16,25	6	7,5	2	2,5	0		0		80
JAÉN	Marmolejo	23059	16	88,89	1	5,56	1	5,56	0		0		0		18
JAÉN	Martos	23060	1	50	1	50	0		0		0		0		2
JAÉN	Peal de Becerro	23066	47	79,66	7	11,86	5	8,47	0		0		0		59
JAÉN	Porcuna	23069	26	86,67	3	10	1	3,33	0		0		0		30
JAÉN	Puente de Génave	23071	20	37,04	19	35,19	14	25,93	1	1,85	0		0		54
JAÉN	Puerta de Segura (La)	23072	4	36,36	7	63,64	0		0		0		0		11
JAÉN	Segura de la Sierra	23081	1	25	0		2	50	1	25	0		0		4
JAÉN	Siles	23082	0		0		1	100	0		0		0		1
JAÉN	Sorihuela del Guadalimar	23084	6	75	1	12,5	1	12,5	0		0		0		8
JAÉN	Torredelcampo	23086	18	78,26	4	17,39	0		1	4,35	0		0		23
JAÉN	Torredonjimeno	23087	66	85,71	8	10,39	2	2,6	0		1	1,3	0		77
JAÉN	Torreperogil	23088	15	100	0		0		0		0		0		15
JAÉN	Úbeda	23092	430	74,52	68	11,79	63	10,92	11	1,91	5	,87	0		577
JAÉN	Villacarrillo	23095	61	91,04	4	5,97	2	2,99	0		0		0		67
JAÉN	Villanueva de la Reina	23096	2	50	0		2	50	0		0		0		4
JAÉN	Villanueva del Arzobispo	23097	50	78,13	9	14,06	4	6,25	1	1,56	0		0		64
JAÉN	Total		6.322	64,29	1.499	15,24	1.401	14,25	476	4,84	107	1,09	28	,28	9833
MÁLAGA	Alameda	29001	52	86,67	3	5	4	6,67	1	1,67	0		0		60
MÁLAGA	Alfarnatejo	29004	1	25	1	25	1	25	1	25	0		0		4
MÁLAGA	Algarrobo	29005	254	67,37	28	7,43	61	16,18	22	5,84	8	2,12	4	1,06	377
MÁLAGA	Algatocín	29006	8	80	0		2	20	0		0		0		10
MÁLAGA	Alhaurín de la Torre	29007	99	60,37	29	17,68	32	19,51	4	2,44	0		0		164
MÁLAGA	Almáchar	29009	106	77,94	20	14,71	10	7,35	0		0		0		136
MÁLAGA	Almargen	29010	24	77,42	3	9,68	3	9,68	1	3,23	0		0		31
MÁLAGA	Almogía	29011	26	78,79	5	15,15	2	6,06	0		0		0		33
MÁLAGA	Anlequera	29015	702	72,22	132	13,58	118	12,14	16	1,65	4	,41	0		972
MÁLAGA	Ardales	29018	34	66,67	10	19,61	7	13,73	0		0		0		51
MÁLAGA	Arriate	29020	23	71,88	6	18,75	3	9,38	0		0		0		32
MÁLAGA	Benalmádena	29025	432	71,88	61	10,15	76	12,65	24	3,99	5	,83	3	,5	601
MÁLAGA	Benamargosa	29026	25	71,43	5	14,29	4	11,43	1	2,86	0		0		35

MÁLAGA	Campillos	29032	41	82	7	14	1	2	1	2	0	0	0	50	
MÁLAGA	Canillas de Aceituno	29033	10	76,92	2	15,38	1	7,69	0	0	0	0	0	13	
MÁLAGA	Cártama	29038	220	66,07	39	11,71	61	18,32	11	3,3	2	,6	0	333	
MÁLAGA	Casabermeja	29039	29	64,44	6	13,33	8	17,78	2	4,44	0	0	0	45	
MÁLAGA	Casares	29041	230	59,59	55	14,25	75	19,43	21	5,44	5	1,3	0	386	
MÁLAGA	Colmenar	29043	12	75	2	12,5	2	12,5	0	0	0	0	0	16	
MÁLAGA	Cómpeta	29045	15	55,56	7	25,93	5	18,52	0	0	0	0	0	27	
MÁLAGA	Cortes de la Frontera	29046	18	85,71	3	14,29	0	0	0	0	0	0	0	21	
MÁLAGA	Cuevas Bajas	29047	18	75	4	16,67	2	8,33	0	0	0	0	0	24	
MÁLAGA	Cuevas de San Marcos	29049	1	100	0	0	0	0	0	0	0	0	0	1	
MÁLAGA	Estepona	29051	1579	59,56	467	17,62	483	18,22	103	3,89	15	,57	4	,15	2651
MÁLAGA	Fuengirola	29054	706	69,9	159	15,74	119	11,78	19	1,88	6	,59	1	,1	1010
MÁLAGA	Fuente de Piedra	29055	8	72,73	3	27,27	0	0	0	0	0	0	0	11	
MÁLAGA	Gaucín	29056	30	68,18	5	11,36	9	20,45	0	0	0	0	0	44	
MÁLAGA	Humilladero	29059	98	74,81	21	16,03	11	8,4	0	1	,76	0	0	131	
MÁLAGA	Istán	29061	46	55,42	15	18,07	16	19,28	4	4,82	1	1,2	1	1,2	83
MÁLAGA	Iznate	29062	3	100	0	0	0	0	0	0	0	0	0	3	
MÁLAGA	Jimera de Libar	29063	11	91,67	0	0	0	1	8,33	0	0	0	0	12	
MÁLAGA	Júzcar	29065	4	50	2	25	1	12,5	1	12,5	0	0	0	8	
MÁLAGA	Málaga	29067	12959	66,34	2670	13,67	2759	14,12	878	4,49	216	1,11	53	,27	19514
MÁLAGA	Marbella	29069	623	45,41	323	23,54	335	24,42	77	5,61	12	,87	2	,15	1375
MÁLAGA	Mijas	29070	639	68,93	157	16,94	107	11,54	20	2,16	2	,22	2	,22	927
MÁLAGA	Mollina	29072	25	83,33	2	6,67	3	10	0	0	0	0	0	30	
MÁLAGA	Nerja	29075	212	59,22	48	13,41	67	18,72	18	5,03	10	2,79	3	,84	358
MÁLAGA	Ojén	29076	2	40	3	60	0	0	0	0	0	0	0	5	
MÁLAGA	Pízarra	29080	102	73,38	18	12,95	18	12,95	0	1	,72	0	0	139	
MÁLAGA	Rincón de la Victoria	29082	680	67,73	122	12,15	145	14,44	38	3,78	16	1,59	3	,3	1004
MÁLAGA	Riogordo	29083	14	93,33	1	6,67	0	0	0	0	0	0	0	15	
MÁLAGA	Ronda	29084	321	86,52	32	8,63	18	4,85	0	0	0	0	0	371	
MÁLAGA	Sayalonga	29086	16	66,67	3	12,5	5	20,83	0	0	0	0	0	24	
MÁLAGA	Sierra de Yeguas	29088	9	75	1	8,33	2	16,67	0	0	0	0	0	12	
MÁLAGA	Teba	29089	11	84,62	2	15,38	0	0	0	0	0	0	0	13	
MÁLAGA	Torremolinos	29901	1811	63,61	466	16,37	465	16,33	88	3,09	15	,53	2	,07	2847
MÁLAGA	Torrox	29091	58	79,45	6	8,22	7	9,59	2	2,74	0	0	0	73	
MÁLAGA	Totalán	29092	7	63,64	2	18,18	2	18,18	0	0	0	0	0	11	
MÁLAGA	Vélez-Málaga	29094	1144	61,94	306	16,57	307	16,62	79	4,28	9	,49	2	,11	1847
MÁLAGA	Villanueva de Algaidas	29095	12	66,67	2	11,11	4	22,22	0	0	0	0	0	18	
MÁLAGA	Villanueva de la Concepción	29902	8	66,67	1	8,33	3	25	0	0	0	0	0	12	
MÁLAGA	Villanueva del Rosario	29096	38	84,44	4	8,89	3	6,67	0	0	0	0	0	45	
MÁLAGA	Villanueva del Trabuco	29097	17	26,15	19	29,23	25	38,46	4	6,15	0	0	0	65	
MÁLAGA	Viñuela	29099	20	71,43	3	10,71	5	17,86	0	0	0	0	0	28	
MÁLAGA	Yunquera	29100	13	65	4	20	3	15	0	0	0	0	0	20	
MÁLAGA	Total		23.606	65,31	5.295	14,65	5.400	14,94	1.437	3,98	328	,91	80	,22	36128
SEVILLA	Aguadulce	41001	35	76,09	5	10,87	6	13,04	0	0	0	0	0	46	
SEVILLA	Alanís	41002	22	81,48	4	14,81	1	3,7	0	0	0	0	0	27	
SEVILLA	Albaida del Aljarafe	41003	48	67,61	14	19,72	6	8,45	3	4,23	0	0	0	71	
SEVILLA	Alcalá de Guadaíra	41004	1893	66,4	351	12,31	442	15,5	117	4,1	36	1,26	12	,42	2851
SEVILLA	Alcolea del Río	41006	46	80,7	7	12,28	4	7,02	0	0	0	0	0	57	
SEVILLA	Algaba (La)	41007	305	68,54	62	13,93	62	13,93	15	3,37	1	,22	0	445	
SEVILLA	Arahal	41011	444	67,27	73	11,06	111	16,82	19	2,88	11	1,67	2	,3	660
SEVILLA	Aznalcóllar	41013	28	57,14	7	14,29	14	28,57	0	0	0	0	0	49	
SEVILLA	Benacazón	41015	55	38,19	47	32,64	38	26,39	4	2,78	0	0	0	144	
SEVILLA	Bollullos de la Mitación	41016	36	50	16	22,22	16	22,22	3	4,17	1	1,39	0	72	
SEVILLA	Bormujos	41017	370	69,29	72	13,48	63	11,8	28	5,24	1	,19	0	534	
SEVILLA	Brenes	41018	279	75,61	45	12,2	38	10,3	5	1,36	2	,54	0	369	
SEVILLA	Cabezas de San Juan (Las)	41020	493	67,44	104	14,23	97	13,27	24	3,28	12	1,64	1	,14	731
SEVILLA	Camas	41021	812	61,1	204	15,35	211	15,88	75	5,64	22	1,66	5	,38	1329
SEVILLA	Cantillana	41023	47	82,46	4	7,02	5	8,77	0	1	1,75	0	0	57	
SEVILLA	Cañada Rosal	41901	3	60	1	20	1	20	0	0	0	0	0	5	
SEVILLA	Carrión de los Céspedes	41025	19	61,29	4	12,9	5	16,13	2	6,45	1	3,23	0	31	
SEVILLA	Casarique	41026	59	67,82	21	24,14	6	6,9	1	1,15	0	0	0	87	
SEVILLA	Castiblanco de los Arroyos	41027	202	66,89	49	16,23	39	12,91	8	2,65	2	,66	2	,66	302
SEVILLA	Castilleja de la Cuesta	41029	646	54,98	180	15,32	245	20,85	82	6,98	19	1,62	3	,26	1175
SEVILLA	Castillo de las Guardas (El)	41031	7	87,5	0	0	1	12,5	0	0	0	0	0	8	
SEVILLA	Cazalla de la Sierra	41032	96	84,96	12	10,62	5	4,42	0	0	0	0	0	113	

SEVILLA	Constantina	41033	52	73,24	12	16,9	7	9,86	0		0		0		71
SEVILLA	Coria del Río	41034	188	79,66	22	9,32	21	8,9	4	1,69	1	,42	0		236
SEVILLA	Coripe	41035	6	75	1	12,5	1	12,5	0		0		0		8
SEVILLA	Cuervo de Sevilla (EI)	41903	30	66,67	8	17,78	3	6,67	1	2,22	3	6,67	0		45
SEVILLA	Écija	41039	735	76,72	110	11,48	85	8,87	21	2,19	6	,63	1	,1	958
SEVILLA	Espartinas	41040	21	50	7	16,67	11	26,19	1	2,38	2	4,76	0		42
SEVILLA	Estepa	41041	331	81,33	33	8,11	40	9,83	1	,25	2	,49	0		407
SEVILLA	Fuentes de Andalucía	41042	1	50	0		1	50	0		0		0		2
SEVILLA	Garrobo (EI)	41043	5	71,43	1	14,29	0		1	14,29	0		0		7
SEVILLA	Gelves	41044	63	49,61	27	21,26	30	23,62	3	2,36	2	1,57	2	1,57	127
SEVILLA	Gerena	41045	26	63,41	3	7,32	8	19,51	1	2,44	3	7,32	0		41
SEVILLA	Gines	41047	27	64,29	8	19,05	6	14,29	1	2,38	0		0		42
SEVILLA	Guadalcanal	41048	25	71,43	4	11,43	6	17,14	0		0		0		35
SEVILLA	Guillena	41049	241	74,84	41	12,73	33	10,25	4	1,24	3	,93	0		322
SEVILLA	Herrera	41050	418	66,14	97	15,35	94	14,87	15	2,37	8	1,27	0		632
SEVILLA	Isla Mayor	41902	139	83,23	10	5,99	17	10,18	1	,6	0		0		167
SEVILLA	Lantejuela	41052	48	82,76	6	10,34	4	6,9	0		0		0		58
SEVILLA	Lebrija	41053	1670	85,12	117	5,96	144	7,34	24	1,22	5	,25	2	,1	1962
SEVILLA	Lora de Estepa	41054	27	69,23	5	12,82	7	17,95	0		0		0		39
SEVILLA	Lora del Río	41055	193	81,43	16	6,75	17	7,17	7	2,95	3	1,27	1	,42	237
SEVILLA	Mairena del Alcor	41058	215	70,96	37	12,21	42	13,86	8	2,64	1	,33	0		303
SEVILLA	Mairena del Aljarafe	41059	2111	61,38	524	15,24	570	16,57	196	5,7	35	1,02	3	,09	3439
SEVILLA	Marchena	41060	315	75	56	13,33	36	8,57	8	1,9	4	,95	1	,24	420
SEVILLA	Molares (Los)	41063	86	67,19	27	21,09	11	8,59	4	3,13	0		0		128
SEVILLA	Montellano	41064	49	79,03	7	11,29	5	8,06	1	1,61	0		0		62
SEVILLA	Morón de la Frontera	41065	503	72,06	95	13,61	79	11,32	16	2,29	5	,72	0		698
SEVILLA	Navas de la Concepción (Las)	41066	43	87,76	2	4,08	4	8,16	0		0		0		49
SEVILLA	Olivares	41067	18	60	2	6,67	7	23,33	3	10	0		0		30
SEVILLA	Osuna	41068	656	82,21	81	10,15	49	6,14	11	1,38	1	,13	0		798
SEVILLA	Palacios y Villafranca (Los)	41069	1584	68,54	290	12,55	314	13,59	93	4,02	24	1,04	6	,26	2311
SEVILLA	Palmar de Troya	41904	10	83,33	1	8,33	0		1	8,33	0		0		12
SEVILLA	Palomares del Río	41070	52	50,98	19	18,63	23	22,55	6	5,88	2	1,96	0		102
SEVILLA	Paradas	41071	60	85,71	1	1,43	7	10	2	2,86	0		0		70
SEVILLA	Pedrera	41072	96	84,21	11	9,65	7	6,14	0		0		0		114
SEVILLA	Pedroso (EI)	41073	86	69,92	18	14,63	17	13,82	2	1,63	0		0		123
SEVILLA	Peñaflor	41074	19	76	3	12	2	8	1	4	0		0		25
SEVILLA	Pilas	41075	274	75,48	48	13,22	32	8,82	8	2,2	0		1	,28	363
SEVILLA	Pruna	41076	99	88,39	8	7,14	4	3,57	0		1	,89	0		112
SEVILLA	Puebla de Cazalla (La)	41077	213	80,38	27	10,19	23	8,88	0		2	,75	0		265
SEVILLA	Puebla de los Infantes (La)	41078	189	85,91	17	7,73	12	5,45	2	,91	0		0		220
SEVILLA	Puebla del Río (La)	41079	7	87,5	0		0		1	12,5	0		0		8
SEVILLA	Rinconada (La)	41081	2607	72,42	396	11	473	13,14	93	2,58	29	,81	2	,06	3600
SEVILLA	Roda de Andalucía (La)	41082	65	73,86	12	13,64	9	10,23	2	2,27	0		0		88
SEVILLA	Ronquillo (EI)	41083	1	50	0		0		0		1	50	0		2
SEVILLA	Rubio (EI)	41084	96	85,71	11	9,82	4	3,57	0		1	,89	0		112
SEVILLA	San Juan de Aznalfarache	41086	259	68,7	82	21,75	31	8,22	3	,8	1	,27	1	,27	377
SEVILLA	San Nicolás del Puerto	41088	15	62,5	7	29,17	2	8,33	0		0		0		24
SEVILLA	Sanlúcar la Mayor	41087	316	82,72	39	10,21	23	6,02	2	,52	2	,52	0		382
SEVILLA	Santiponce	41089	498	67,48	98	13,28	98	13,28	26	3,52	16	2,17	2	,27	738
SEVILLA	Saucejo (EI)	41090	111	94,87	5	4,27	1	,85	0		0		0		117
SEVILLA	Sevilla	41091	37234	59,89	9512	15,3	10506	16,9	3674	5,91	954	1,53	294	,47	62174
SEVILLA	Tocina	41092	18	78,26	4	17,39	1	4,35	0		0		0		23
SEVILLA	Tomares	41093	961	53,06	276	15,24	381	21,04	152	8,39	35	1,93	6	,33	1811
SEVILLA	Umbrete	41094	300	80,43	32	8,58	31	8,31	8	2,14	2	,54	0		373
SEVILLA	Utrera	41095	630	70,79	95	10,67	119	13,37	36	4,04	6	,67	4	,45	890
SEVILLA	Valencina de la Concepción	41096	84	63,64	24	18,18	19	14,39	5	3,79	0		0		132
SEVILLA	Villamanrique de la Condesa	41097	76	68,47	18	16,22	13	11,71	4	3,6	0		0		111
SEVILLA	Villanueva de San Juan	41100	9	69,23	2	15,38	2	15,38	0		0		0		13
SEVILLA	Villanueva del Ariscal	41098	45	60,81	8	10,81	19	25,68	0		2	2,7	0		74
SEVILLA	Villanueva del Río y Minas	41099	29	49,15	16	27,12	12	20,34	2	3,39	0		0		59
SEVILLA	Villaverde del Río	41101	95	75,4	17	13,49	10	7,94	4	3,17	0		0		126
SEVILLA	Viso del Alcor (EI)	41102	18	72	2	8	5	20	0		0		0		25
SEVILLA	Total		60.343	63,18	13.740	14,39	14.954	15,66	4.845	5,07	1.271	1,33	351	,37	95.504
SEVILLA	Total		180.255	64,2	39.330	14,01	42.344	15,08	14.025	5	3.744	1,33	1.079	,38	280.759

