

Estadística de siniestralidad laboral
Enfermedades profesionales
Avance Informe Anual
2023



Junta de Andalucía
Consejería de Empleo, Empresa y
Trabajo Autónomo

ÍNDICE

1. PARTES COMUNICADOS DISTRIBUIDOS POR PROVINCIAS Y SEXO CON BAJA Y SIN BAJA. DATOS COMPARATIVOS 2022-2023	2
2. PARTES COMUNICADOS POR EDADES Y SEXO. DATOS COMPARATIVOS 2022-2023	3
3. PARTES COMUNICADOS DISTRIBUIDOS POR GRUPO DE ENFERMEDAD Y SEXO. DATOS COMPARATIVOS 2022-2023	4
4. PARTES COMUNICADOS DISTRIBUIDOS POR GRUPO DE ENFERMEDAD Y PROVINCIA. DATOS COMPARATIVOS 2022-2023	5
5. PARTES COMUNICADOS DISTRIBUIDOS POR CNAE Y SEXO. DATOS COMPARATIVOS 2022-2023	6
6. PARTES COMUNICADOS DISTRIBUIDOS POR DIAGNÓSTICO Y GRUPO DE ENFERMEDAD. 2023	7
7. PARTES CERRADOS COMO ENFERMEDAD PROFESIONAL CON BAJA DISTRIBUIDOS POR PROVINCIA Y GRUPO DE ENFERMEDAD. DATOS COMPARATIVOS 2022-2023	13
8. EMPRESAS CON ALTA SINIESTRALIDAD DISTRIBUIDAS POR CNAE, GRUPO Y CÓDIGO DE ENFERMEDAD PROFESIONAL. 2023	14
9. EVOLUCIÓN DE LOS PARTES COMUNICADOS DURANTE 2023. COMPARATIVA CON 2022	15

1. PARTES COMUNICADOS DISTRIBUIDOS POR PROVINCIAS Y SEXO CON BAJA Y SIN BAJA. DATOS COMPARATIVOS 2022-2023

Provincia	Total		Hombres		Mujeres		Con baja		Sin baja	
	2022	2023	2022	2023	2022	2023	2022	2023	2022	2023
Almería	117	122	47	51	70	71	84	92	33	30
Cádiz	282	274	128	122	154	152	152	161	130	113
Córdoba	71	71	49	50	22	21	39	45	32	26
Granada	109	81	69	45	40	36	58	46	51	35
Huelva	52	73	28	36	24	37	29	34	23	39
Jaén	38	62	27	42	11	20	26	37	12	25
Málaga	241	290	105	138	136	152	176	205	65	85
Sevilla	296	308	169	194	127	114	143	173	153	135
Andalucía	1.206	1.281	622	678	584	603	707	793	499	488

Partes comunicados por sexo con baja y sin baja. Datos Comparativos 2022-2023

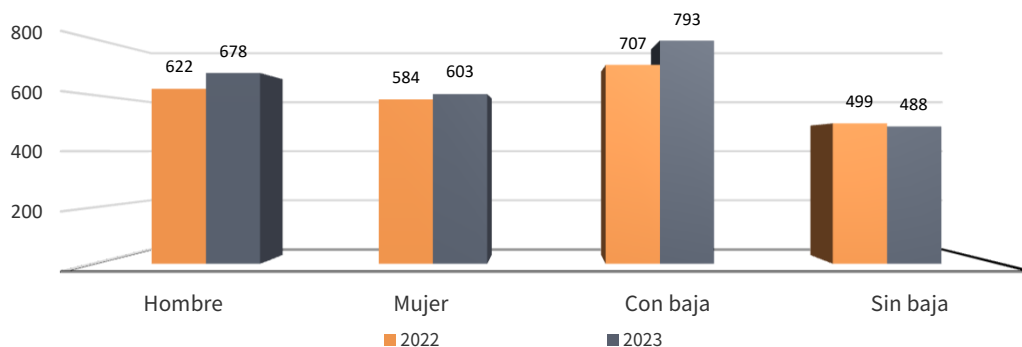

Partes comunicados por provincia. Datos Comparativos 2022-2023

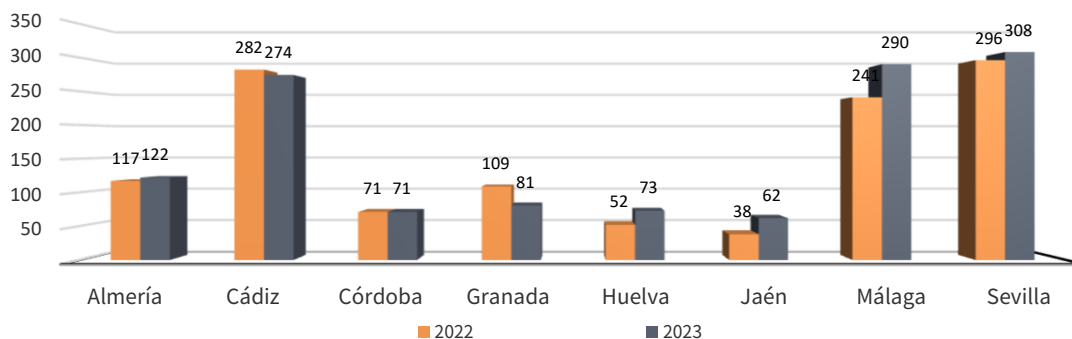

2. PARTES COMUNICADOS POR EDADES Y SEXO. DATOS COMPARATIVOS 2022-2023

Edades	Hombre	Mujer	Total	Hombre	Mujer	Total
< 20						
20 a 24	4	7	11	2	15	17
25 a 29	23	20	43	16	20	36
30 a 34	49	32	81	45	53	98
35 a 39	83	73	156	74	64	138
40 a 44	111	91	202	136	89	225
45 a 49	76	103	179	118	99	217
50 a 54	91	107	198	113	127	240
55 a 59	66	68	134	77	81	158
60 a 64	25	40	65	40	32	72
= > 65	1	3	4	1	4	5
Total	529	544	1.073	622	584	1.206

Partes comunicados distribuidos por edades y sexo. 2022

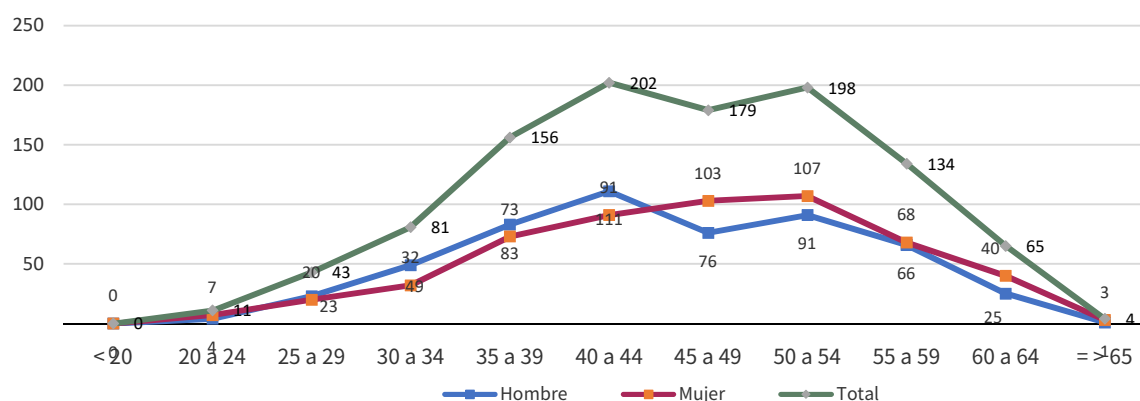

Partes comunicados distribuidos por edades y sexo. 2023

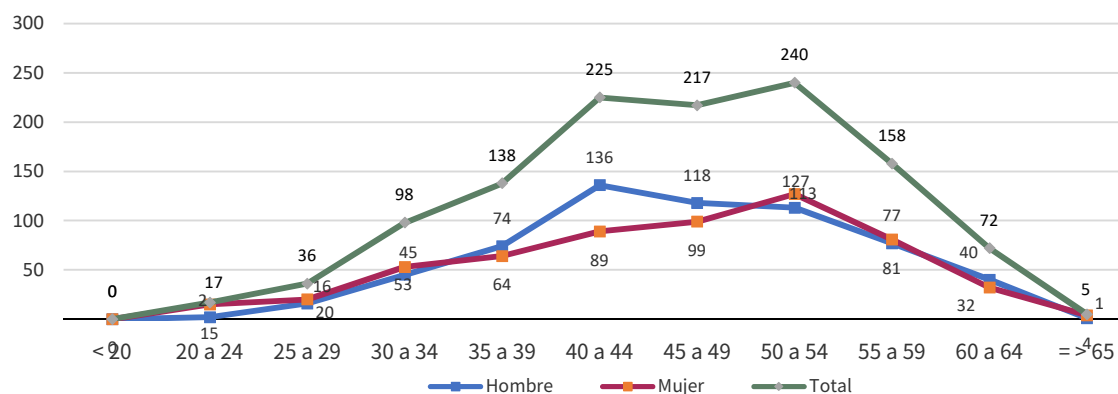

3. PARTES COMUNICADOS DISTRIBUIDOS POR GRUPO DE ENFERMEDAD Y SEXO.

DATOS COMPARATIVOS 2022-2023

Grupo EP	2022			2023			Tasa de variación anual		
	Hombre	Mujer	Total	Hombre	Mujer	Total	Hombre	Mujer	Total
Grupo 1	30	13	43	46	23	69	53,3%	76,9%	60,5%
Grupo 2	467	508	975	511	531	1.042	9,4%	4,5%	6,9%
Grupo 3	18	47	65	6	14	20	-66,7%	-70,2%	-69,2%
Grupo 4	69	3	72	64	9	73	-7,2%	200,0%	1,4%
Grupo 5	34	13	47	46	25	71	35,3%	92,3%	51,1%
Grupo 6	4		4	5	1	6	25,0%	-	50,0%

Grupo 1: Enfermedades profesionales causadas por agentes químicos

Grupo 2: Enfermedades profesionales causadas por agentes físicos

Grupo 3: Enfermedades profesionales causadas por agentes biológicos

Grupo 4: Enfermedades profesionales causadas por inhalación de sustancias y agentes no comprendidos en otros apartados

Grupo 5: Enfermedades profesionales de la piel causadas por sustancias y agentes no comprendidos en los otros apartados

Grupo 6: Enfermedades profesionales por agentes cancerígenos

Partes comunicados por grupo de enfermedad y sexo. 2023

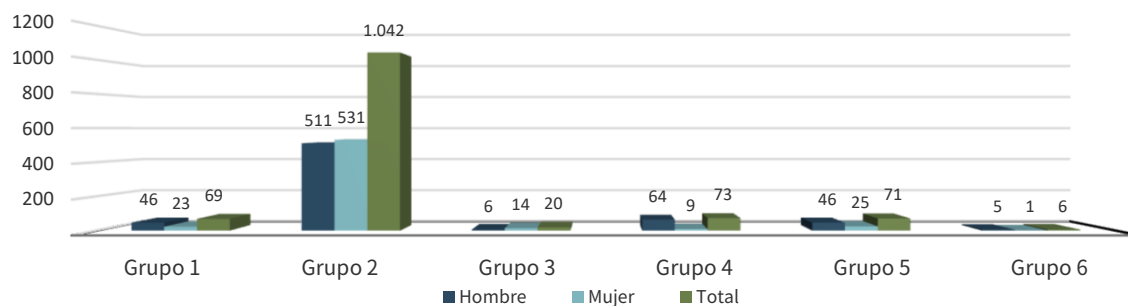

Partes comunicados por grupo de enfermedad Comparativa 2022-2023

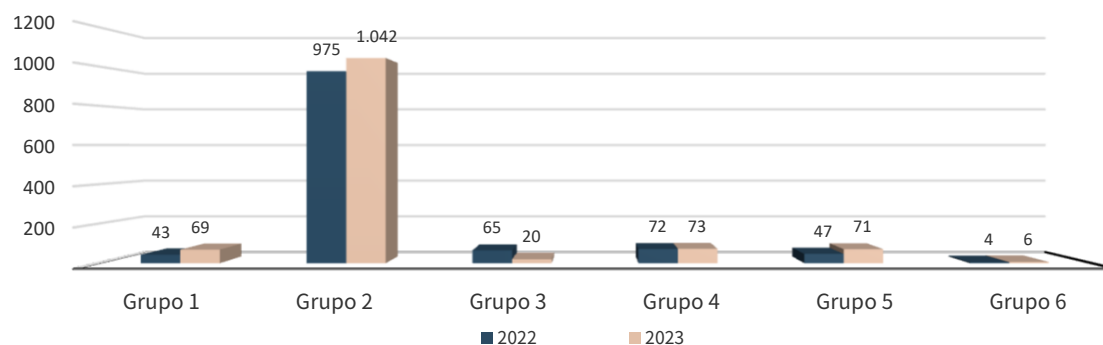

4. PARTES COMUNICADOS DISTRIBUIDOS POR GRUPO DE ENFERMEDAD Y PROVINCIA. DATOS COMPARATIVOS 2022-2023

Provincia	2022							2023							Incremento por provincia
	Grupos de enfermedad							Grupos de enfermedad							
	1	2	3	4	5	6	Total	1	2	3	4	5	6	Total	
Almería	2	99		14	1	1	117	3	102	1	14		2	122	4,3%
Cádiz	11	219	25	12	13	2	282	14	223	10	10	17		274	-2,8%
Córdoba	3	60		8			71	8	51	5	7			71	0,0%
Granada	8	89	1	7	4		109	4	68	2	3	4		81	-25,7%
Huelva	1	38	4	6	3		52	3	58		4	7	1	73	40,4%
Jaén	1	22	1	6	8		38	7	39	1	5	8	2	62	63,2%
Málaga	4	209	6	12	10		241	9	253	1	15	11	1	290	20,3%
Sevilla	13	239	28	7	8	1	296	21	248		15	24		308	4,1%
Andalucía	43	975	65	72	47	4	1.206	69	1.042	20	73	71	6	1.281	6,2%

Grupo 1: Enfermedades profesionales causadas por agentes químicos

Grupo 2: Enfermedades profesionales causadas por agentes físicos

Grupo 3: Enfermedades profesionales causadas por agentes biológicos

Grupo 4: Enfermedades profesionales causadas por inhalación de sustancias y agentes no comprendidos en otros apartados

Grupo 5: Enfermedades profesionales de la piel causadas por sustancias y agentes no comprendidos en los otros apartados

Grupo 6: Enfermedades profesionales por agentes cancerígenos

Grupo 1

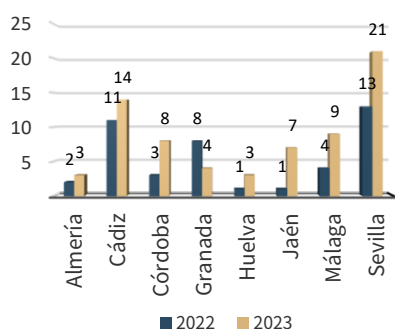

Grupo 2

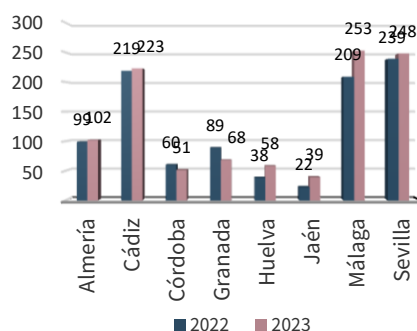

Grupo 3

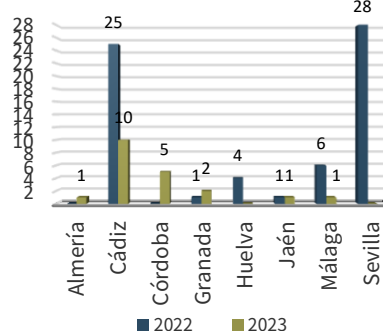

Grupo 4

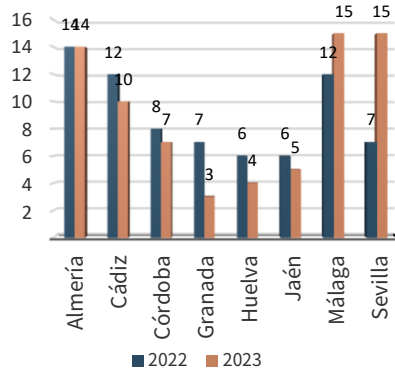

Grupo 5

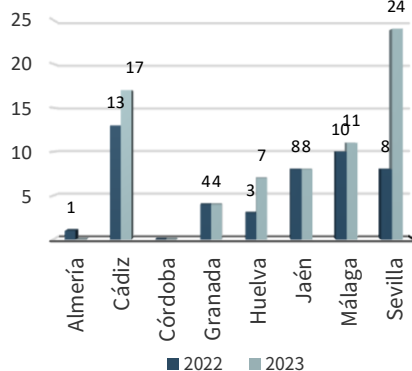

Grupo 6

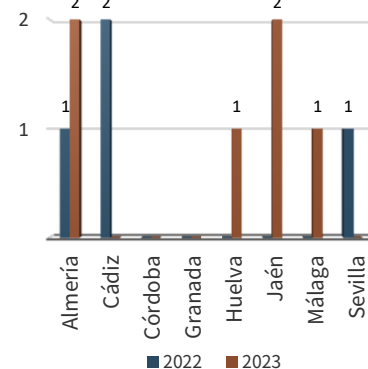

5. PARTES COMUNICADOS DISTRIBUIDOS POR CNAE Y SEXO.

DATOS COMPARATIVOS 2022-2023

CNAE	A	B	C	D	E	F	G	H	I	J	K	L	M	N	O	P	Q	R	S	T	U	n/d	Total
2022	Hombres	14	2	201		11	138	81	18	35	4		10	38	26	4	14	9	15	2			622
	Mujeres	15		61		7	5	94	2	78		1	1	153	16	23	82	4	37	4			584
	Total	29	2	262		18	143	175	20	113	4	1	11	191	42	27	96	13	52	6			1.206
2023	Hombres	9	2	243		18	158	110	12	33	6		1	35	22	4	8	5	11	1			678
	Mujeres	14		62		3	4	102	3	116		2	1	139	15	23	58	3	53	5			603
	Total	23	2	305		21	162	212	15	149	6	2	2	174	37	27	66	8	64	6			1.281

A. Agricultura, ganadería, selvicultura y pesca

B. Industrias extractivas

C. Industrias manufactureras

D. Suministro de energía eléctrica, gas, vapor y aire acondicionado

E. Suministro de agua, actividades de saneamiento, gestión de residuos y descontaminación

F. Construcción

G. Comercio al por mayor y al por menor; reparación de vehículos de motor y motocicletas

H. Transporte y almacenamiento

I. Hostelería

J. Información y comunicaciones

K. Actividades financieras y de seguros

L. Actividades inmobiliarias

M. Actividades profesionales, científicas y técnicas

N. Actividades administrativas y servicios auxiliares

O. Administración pública y defensa; seguridad social obligatoria

P. Educación

Q. Actividades sanitarias y de servicios sociales

R. Actividades artísticas, recreativas y de entretenimiento

S. Otros servicios

T. Actividades de los hogares como empleadores de personal doméstico y como productores de bienes y servicios para uso propio

U. Actividades de organizaciones y organismos extraterritoriales

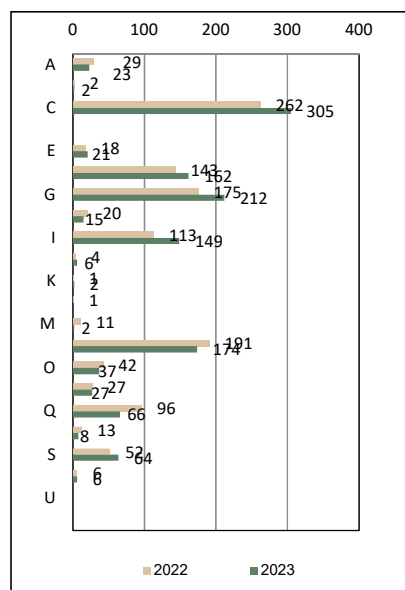
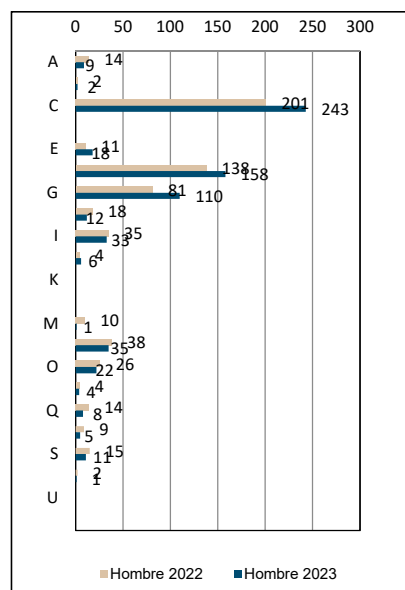
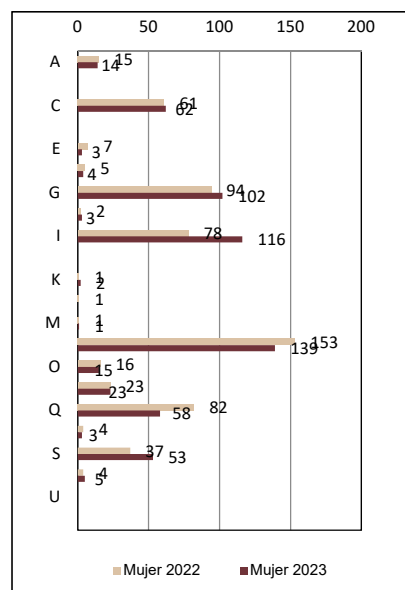
Partes Comunicados por Actividad.
Comparativa 2022-2023Partes Comunicados por Actividad. Hombres
Comparativa 2022-2023Partes Comunicados por Actividad. Mujeres
Comparativa 2022-2023

6. PARTES COMUNICADOS DISTRIBUIDOS POR DIAGNÓSTICO Y GRUPO DE ENFERMEDAD. 2023

DIAGNÓSTICO (CIE 10)	Grupo 1	Grupo 2	Grupo 3	Grupo 4	Grupo 5	Grupo 6	Total
ABSCESO DE VAINA TENDINOSA		2					2
ACIDOS CORROSIVOS Y SUSTANCIAS ACIDAS SIMILARES					1		1
AFECCION RESPIRATORIA NO ESPECIFICADA, DEBIDA A INHALACION DE GASES, HUMOS, VAPORES Y SUSTANCIAS QUIMICAS	1						1
AFECCIONES RESPIRATORIAS DEBIDAS A OTROS AGENTES EXTERNOS		1					1
AFECCIONES RESPIRATORIAS DEBIDAS A OTROS AGENTES EXTERNOS ESPECIFICADOS					1		1
AFONIA		4					4
ALTERACIONES DE LA VOZ		2					2
ASMA				1			1
ASMA, NO ESPECIFICADA	1			4	1		6
AUTOSENSIBILIZACION CUTANEA					1		1
BRONQUITIS AGUDA, NO ESPECIFICADA				1			1
BRONQUITIS, NO ESPECIFICADA COMO AGUDA O CRONICA				1			1
BURSITIS DEL HOMBRO		2					2
BURSITIS DEL TROCANTER		1					1
CAMBIOS EN LA TEXTURA DE LA PIEL	1						1
CONTUSION DEL CODO		1					1
DEDO EN GATILLO		20					20
DEFORMIDADES ADQUIRIDAS DE LOS DEDOS DE LA MANO Y DEL PIE		1					1
DERMATITIS ALERGICA DE CONTACTO				1			1
DERMATITIS ALERGICA DE CONTACTO DEBIDA A ADHESIVOS				1	2		3
DERMATITIS ALERGICA DE CONTACTO DEBIDA A COLORANTES					2		2
DERMATITIS ALERGICA DE CONTACTO DEBIDA A COSMETICOS	5						5
DERMATITIS ALERGICA DE CONTACTO DEBIDA A METALES	2				3		5
DERMATITIS ALERGICA DE CONTACTO DEBIDA A OTROS AGENTES	3	1		2	10		16
DERMATITIS ALERGICA DE CONTACTO DEBIDA A OTROS PRODUCTOS QUIMICOS	4				6	1	11
DERMATITIS ALERGICA DE CONTACTO POR ALIMENTOS EN CONTACTO CON LA PIEL					1		1

6. PARTES COMUNICADOS DISTRIBUIDOS POR DIAGNÓSTICO Y GRUPO DE ENFERMEDAD. 2023

DIAGNÓSTICO (CIE 10)	Grupo 1	Grupo 2	Grupo 3	Grupo 4	Grupo 5	Grupo 6	Total
DERMATITIS ALERGICA DE CONTACTO, DE CAUSA NO ESPECIFICADA	2				4		6
DERMATITIS ATOPICA, NO ESPECIFICADA	1						1
DERMATITIS DE CONTACTO POR IRRITANTES, DE CAUSA NO ESPECIFICADA	3				2		5
DERMATITIS DE CONTACTO POR IRRITANTES, DEBIDA A DETERGENTES	4			1			5
DERMATITIS DE CONTACTO POR IRRITANTES, DEBIDA A DISOLVENTES					1		1
DERMATITIS DE CONTACTO POR IRRITANTES, DEBIDA A OTROS AGENTES	2				1		3
DERMATITIS DE CONTACTO POR IRRITANTES, POR OTROS PRODUCTOS QUIMICOS	3				1		4
DERMATITIS DE CONTACTO, FORMA NO ESPECIFICADA					1		1
DERMATITIS DE CONTACTO, FORMA NO ESPECIFICADA, DEBIDA A COLORANTES	4						4
DERMATITIS DE CONTACTO, FORMA NO ESPECIFICADA, DEBIDA A COSMETICOS	1						1
DERMATITIS DE CONTACTO, FORMA NO ESPECIFICADA, DEBIDA A OTROS AGENTES	3				2		5
DERMATITIS DE CONTACTO, FORMA NO ESPECIFICADA, POR OTROS PRODUCTOS QUIMICOS	5				9		14
DERMATITIS DE CONTACTO, FORMA Y CAUSA NO ESPECIFICADAS	8				14		22
DERMATITIS, NO ESPECIFICADA	3			1	3		7
DERRAME ARTICULAR		1					1
DERRAME PLEURAL EN AFECCIONES CLASIFICADAS EN OTRA PARTE				1			1
DISFONIA		28					28
DOLOR EN ARTICULACION		18					18
DOLOR EN MIEMBRO		7					7
DOLOR, NO CLASIFICADO EN OTRA PARTE		5			1		6
DOLOR, NO ESPECIFICADO		1					1
ECZEMA HERPETICO	1						1
ENFERMEDAD DEL PERICARDIO, NO ESPECIFICADA				1			1
ENFERMEDAD PULMONAR INTERSTICIAL, NO ESPECIFICADA				1			1
ENFERMEDAD PULMONAR OBSTRUCTIVA CRONICA, NO ESPECIFICADA				1			1

6. PARTES COMUNICADOS DISTRIBUIDOS POR DIAGNÓSTICO Y GRUPO DE ENFERMEDAD. 2023

DIAGNÓSTICO (CIE 10)	Grupo 1	Grupo 2	Grupo 3	Grupo 4	Grupo 5	Grupo 6	Total
ENFERMEDADES DE LA TRAQUEA Y DE LOS BRONQUIOS, NO CLASIFICADAS EN OTRA PARTE				1			1
ENFERMEDADES DE LAS CUERDAS VOCALES Y DE LA LARINGE, NO CLASIFICADAS EN OTRA PARTE		1					1
ENTESOPATIA, NO ESPECIFICADA		1					1
EPICONDILITIS LATERAL		274				1	275
EPICONDILITIS MEDIA		45					45
ESCABIOSIS			16		3		19
ESGUINCES Y TORCEDURAS DE LA ARTICULACION DEL HOMBRO		1					1
EXCESO DE ESFUERZO Y MOVIMIENTOS EXTENUANTES Y REPETITIVOS, EN COMERCIO Y AREA SERVICIOS		1					1
FARINGITIS AGUDA, NO ESPECIFICADA		1					1
FIEBRE Q			1				1
GASES, HUMOS Y VAPORES NO ESPECIFICADOS	1						1
HALLAZGO DE NIVELES ANORMALES DE METALES PESADOS EN LA SANGRE	1						1
HALLAZGOS ANORMALES EN DIAGNOSTICO POR IMAGEN DEL PULMON				1			1
HIPOACUSIA CONDUCTIVA BILATERAL		3					3
HIPOACUSIA NEUROSENSORIAL, BILATERAL		1					1
HIPOACUSIA, NO ESPECIFICADA		1					1
INESTABILIDAD CRONICA DE LA RODILLA		1					1
INFLAMACION RESPIRATORIA SUPERIOR DEBIDO A INHALACION GASES, HUMOS, VAPORES Y SUSTANCIAS QUIMICAS NO CLASIFICADAS EN OTRA PARTE	1			2			3
LESION DEL HOMBRO, NO ESPECIFICADA		6					6
LESION DEL NERVO CUBITAL		3					3
LEUCEMIA LINFOCITICA CRONICA	1						1
LUMBAGO NO ESPECIFICADO		1					1
MONONEUROPATIA, NO ESPECIFICADA		1					1
MONONEUROPATIAS DEL MIEMBRO SUPERIOR		1					1
NEUMOCONIOSIS DEBIDA A OTROS POLVOS INORGANICOS ESPECIFICADOS				1			1
NEUMOCONIOSIS DEBIDA A OTROS POLVOS QUE CONTIENEN SILICE				32			32

6. PARTES COMUNICADOS DISTRIBUIDOS POR DIAGNÓSTICO Y GRUPO DE ENFERMEDAD. 2023

DIAGNÓSTICO (CIE 10)	Grupo 1	Grupo 2	Grupo 3	Grupo 4	Grupo 5	Grupo 6	Total
NEUMOCONIOSIS DEBIDA AL ASBESTO Y A OTRAS FIBRAS MINERALES				2		1	3
NEUMOCONIOSIS, NO ESPECIFICADA				4			4
NEUMONITIS DEBIDA A ASPIRACION DE OTROS SOLIDOS Y LIQUIDOS	1						1
NEUMONITIS DEBIDA A HIPERSENSIBILIDAD A POLVO ORGANICO NO ESPECIFICADO				1			1
NODULOS DE LAS CUERDAS VOCALES		12					12
OSTEOFITO		1					1
OTRAS ALTERACIONES DE LA VOZ Y LAS NO ESPECIFICADAS		1					1
OTRAS ARTROSIS PRIMARIAS DE LA PRIMERA ARTICULACION CARPOMETACARPIANA		1					1
OTRAS BURSITIS DE LA RODILLA		1					1
OTRAS BURSITIS DEL CODO		5					5
OTRAS BURSITIS PRERROTULIANAS		4					4
OTRAS DERMATITIS ATOPICAS	1						1
OTRAS ENFERMEDADES DE LA LARINGE		1					1
OTRAS ENFERMEDADES DE LAS CUERDAS VOCALES		1					1
OTRAS ENFERMEDADES INTESTINALES ESPECIFICADAS DEBIDAS A PROTOZOARIOS			1				1
OTRAS ENFERMEDADES PULMONARES INTERSTICIALES CON FIBROSIS				1			1
OTRAS ENTESOPATIAS		1					1
OTRAS ENTESOPATIAS, NO CLASIFICADAS EN OTRA PARTE		6					6
OTRAS LESIONES DEL HOMBRO		3					3
OTRAS LESIONES DEL NERVIO MEDIANO		8					8
OTRAS SINOVITIS Y TENOSINOVITIS		20					20
OTRAS URTICARIAS			1				1
OTROS TRASTORNOS ARTICULARES ESPECIFICADOS		1					1
OTROS TRASTORNOS ARTICULARES, NO CLASIFICADOS EN OTRA PARTE		2					2
OTROS TRASTORNOS ATROFICOS DE LA PIEL	1						1
OTROS TRASTORNOS DE LOS MENISCOS		2					2
OTROS TRASTORNOS DE LOS TEJIDOS BLANDOS RELACIONADOS CON EL USO, EL USO EXCESIVO Y PRESION		1					1

6. PARTES COMUNICADOS DISTRIBUIDOS POR DIAGNÓSTICO Y GRUPO DE ENFERMEDAD. 2023

DIAGNÓSTICO (CIE 10)	Grupo 1	Grupo 2	Grupo 3	Grupo 4	Grupo 5	Grupo 6	Total
OTROS TRASTORNOS DEL PULMON				5			5
PAQUIPNEUMONITIS CON ASBESTOSIS				2			2
PARESTESIA DE LA PIEL		1					1
PERIARTRITIS DE LA MUÑECA		1					1
POLIPO DE LAS CUERDAS VOCALES Y DE LA LARINGE		2					2
PRURIGO DE BESNIER	1						1
QUEMADURA DE LA MUÑECA Y DE LA MANO, GRADO NO ESPECIFICADO		1					1
REACCION DE HIPERSENSIBILIDAD VIAS RESPIRATORIAS SUPERIORES, SITIO NO ESPECIFICADO				2			2
RUPTURA ESPONTANEA DE TENDON NO ESPECIFICADO		1					1
SECUELAS DE EFECTOS TOXICOS DE SUSTANCIAS DE PROCEDENCIA PRINCIPALMENTE NO MEDICINAL	1						1
SINDROME CERVICOBRAQUIAL		1					1
SINDROME DE ABDUCCION DOLOROSA DEL HOMBRO		2					2
SINDROME DEL MANGUITO ROTATORIO		5					5
SINDROME DEL TUNEL CALCANEO		1					1
SINDROME DEL TUNEL CARPIANO		421				1	422
SINOVITIS CREPITANTE CRONICA DE LA MANO Y DE LA MUÑECA		10					10
SINOVITIS Y TENOSINOVITIS		1					1
SINOVITIS Y TENOSINOVITIS, NO ESPECIFICADA		5					5
TENDINITIS CALCIFICADA		1					1
TENDINITIS CALCIFICANTE DEL HOMBRO		11					11
TENDINITIS DEL BICEPS		2					2
TENOSINOVITIS DE ESTILOIDES RADIAL (DE QUERVAIN)		58					58
TRABAJO DE PARTO OBSTRUIDO DEBIDO A DISTOCIA DE HOMBROS		1					1
TRASTORNO DE LA PIEL Y DEL TEJIDO SUBCUTANEO, NO ESPECIFICADO					1		1
TRASTORNO DE MENISCO DEBIDO A DESGARRO O LESION ANTIGUA		2					2
TRASTORNO RESPIRATORIO, NO ESPECIFICADO				1			1
TRASTORNO SINOVIAL Y TENDINOSO, NO ESPECIFICADO		2					2

6. PARTES COMUNICADOS DISTRIBUIDOS POR DIAGNÓSTICO Y GRUPO DE ENFERMEDAD. 2023

DIAGNÓSTICO (CIE 10)	Grupo 1	Grupo 2	Grupo 3	Grupo 4	Grupo 5	Grupo 6	Total
TRAUMATISMO DEL NERVIOS CUBITAL A NIVEL DEL ANTEBRAZO		2					2
TRAUMATISMO DEL NERVIOS MEDIANO A NIVEL DE LA MUÑECA Y DE LA MANO		3					3
TRAUMATISMO DEL NERVIOS RADIAL A NIVEL DEL ANTEBRAZO				1			1
TUBERCULOSIS DEL PULMON CONFIRMADA POR HALLAZGO MICROSCOPICO DEL BACILO TUBERCULOSO EN ESPUTO CON O SIN CULTIVO			1				1
TUMOR MALIGNO DE LOS BRONQUIOS O DEL PULMON, PARTE NO ESPECIFICADA						2	2
URTICARIA ALERGICA	3						3
Total	69	1.042	20	73	71	6	1.281

Grupo 1: Enfermedades profesionales causadas por agentes químicos

Grupo 2: Enfermedades profesionales causadas por agentes físicos

Grupo 3: Enfermedades profesionales causadas por agentes biológicos

Grupo 4: Enfermedades profesionales causadas por inhalación de sustancias y agentes no comprendidos en otros apartados

Grupo 5: Enfermedades profesionales de la piel causadas por sustancias y agentes no comprendidos en los otros apartados

Grupo 6: Enfermedades profesionales por agentes cancerígenos

**7. PARTES CERRADOS COMO ENFERMEDAD PROFESIONAL CON BAJA DISTRIBUIDOS
POR PROVINCIA Y GRUPO DE ENFERMEDAD.
DATOS COMPARATIVOS 2022-2023**

Provincia	2022							2023							Tasa de variación anual por provincia
	Grupos de enfermedad							Grupos de enfermedad							
	1	2	3	4	5	6	Total	1	2	3	4	5	6	Total	
Almería		62		4		1	67	3	63	2	6		1	75	11,9%
Cádiz	5	115	1	5	3	1	130	7	120	1	2	5		135	3,8%
Córdoba	1	34		3	1		39	6	22		2			30	-23,1%
Granada	2	39		3	4		48	2	27	1	2	1		33	-31,3%
Huelva		10	2	3	1		16	2	21			4		27	68,8%
Jaén	1	12	1	1	8		23	2	20		2	3		27	17,4%
Málaga	4	139	3	7	7		160	5	143	2	6	6	1	163	1,9%
Sevilla	4	109	5	3	6		127	3	90		4	10		107	-15,7%
Andalucía	17	520	12	29	30	2	610	30	506	6	24	29	2	597	-2,1%

Grupo 1: Enfermedades profesionales causadas por agentes químicos

Grupo 2: Enfermedades profesionales causadas por agentes físicos

Grupo 3: Enfermedades profesionales causadas por agentes biológicos

Grupo 4: Enfermedades profesionales causadas por inhalación de sustancias y agentes no comprendidos en otros apartados

Grupo 5: Enfermedades profesionales de la piel causadas por sustancias y agentes no comprendidos en los otros apartados

Grupo 6: Enfermedades profesionales por agentes cancerígenos

Partes Cerrados con baja por Provincia. Comparativa 2022-2023

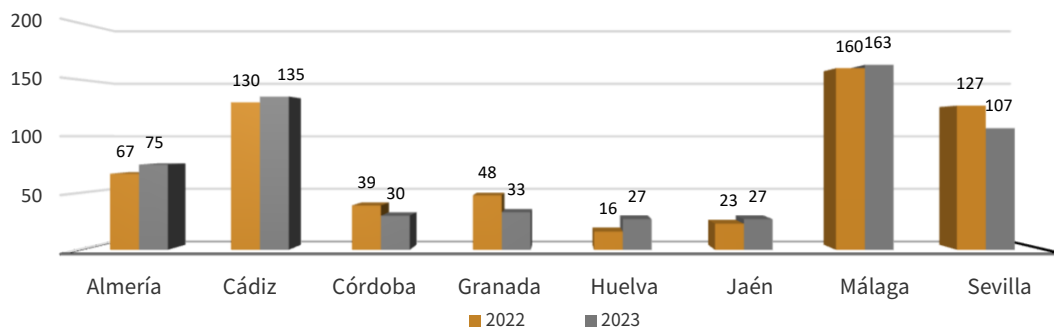

Partes Cerrados con baja por Grupo de EP. Comparativa 2022-2023

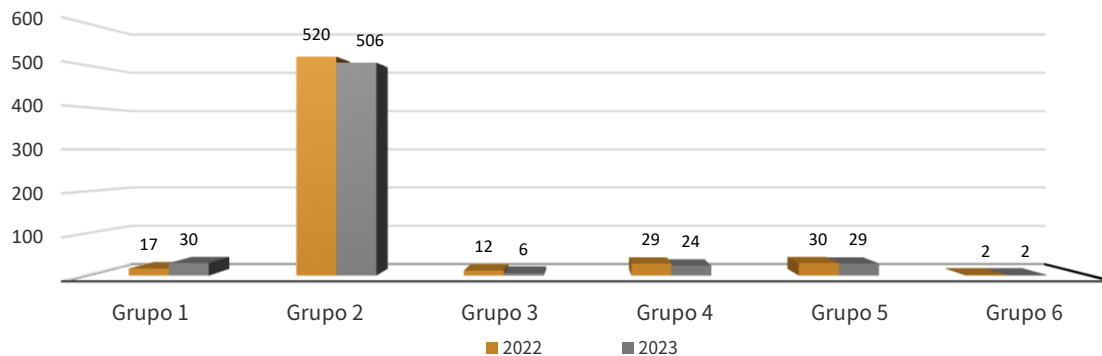

8. EMPRESAS CON ALTA SINIESTRALIDAD DISTRIBUIDAS POR CNAE, GRUPO Y CÓDIGO DE ENFERMEDAD PROFESIONAL. 2023

CNAE	Centros de trabajo distinto	Grupo 2				Grupo 3	Grupo 4	Grupo 5		Grupo 6			N.º Alertas	Nº de trabajadores afectados
		2D0201	2D0301	2F0201	2L0101	3A0101	4A0102	5A0111	5D0102	6A0312	6J0218	6Q0114		
1012	1	1	1	1									3	20
1013	1			1									1	9
2320	1						1						1	2
2399	1						1						1	5
3315	1							1					1	2
4532	1										1		1	1
8121												1	1	1
8220	1				1								1	6
8411	1									1			1	1
8610	1					1							1	2
8790	1								1				1	2
8811	1			1									1	5
Total	11	1	1	3	1	1	2	1	1	1	1	1	14	56

1012 Procesado y conservación de volatería

1013 Elaboración de productos cárnicos y de volatería.

2320 Fabricación de productos cerámicos refractarios

2399 Fabricación de otros productos minerales no metálicos n.c.o.p.

3315 Reparación y mantenimiento naval

4532 Comercio al por menor de repuestos y accesorios de vehículos de motor

8220 Actividades de los centros de llamadas

8411 Actividades generales de la Administración Pública

8790 Otras actividades de asistencia en establecimientos residenciales

8811 Actividades de servicios sociales sin alojamiento para personas mayores

2D0201 Codo y antebrazo: epicondilitis y epitrocleitis

2F0201 Síndrome del túnel carpiano

2L0101 Nódulos de las Cuerdas vocales

4A0102 Silicosis en trabajos de tallado y pulido de rocas silíceas, trabajos de canterías

5A0111 Enfermedades Profesionales de la piel causadas por sustancias de bajo peso molecular en la industria aeronáutica

5D0102 Enfermedades Profesionales de la piel causadas por agentes infecciosos en personal no sanitario, trabajadores de centros asistenciales o de cuidados de enfermos.

6A0312 Mesotelioma de Pleura en trabajos que impliquen la eliminación de materiales con amianto

6J0218 Carcinoma de células escamosas por Hidrocarburos aromáticos policíclicos (PAH), productos de destilación del carbón en mecánicos (trabajos de reparación de vehículos).

6Q0114 Enfermedades profesionales causadas por agentes carcinógenos: Ácido cianhídrico, cianuros, compuestos de cianógeno y acrilonitrilos. Uso laboratorio.

6A0106 Neoplasia maligna de bronquio y pulmón causado por amianto. Trabajos de aislamiento térmico en construcción naval y de edificios

6R0104 Cáncer de pulmón por polvo de sílice libre

9. EVOLUCIÓN DE LOS PARTES COMUNICADOS DURANTE 2023. COMPARATIVA CON 2022

Año	Enero	Febrero	Marzo	Abril	Mayo	Junio	Julio	Agosto	Septiembre	Octubre	Noviembre	Diciembre
2022	106	121	145	106	108	111	51	76	100	114	92	76
2023	104	131	118	82	102	148	93	96	88	104	102	113
Tasa de variación anual	-1,9%	8,3%	-18,6%	-22,6%	-5,6%	33,3%	82,4%	26,3%	-12,0%	-8,8%	10,9%	48,7%

