

Estadística de siniestralidad laboral
Enfermedades profesionales
Andalucía Avance Anual
2024



ÍNDICE

1. PARTES COMUNICADOS DISTRIBUIDOS POR PROVINCIAS Y SEXO CON BAJA Y SIN BAJA. DATOS COMPARATIVOS 2023-2024	2
2. PARTES COMUNICADOS POR EDADES Y SEXO. DATOS COMPARATIVOS 2023-2024	3
3. PARTES COMUNICADOS DISTRIBUIDOS POR GRUPO DE ENFERMEDAD Y SEXO. DATOS COMPARATIVOS 2023-2024	4
4. PARTES COMUNICADOS DISTRIBUIDOS POR GRUPO DE ENFERMEDAD Y PROVINCIA. DATOS COMPARATIVOS 2023-2024	5
5. PARTES COMUNICADOS DISTRIBUIDOS POR CNAE Y SEXO. DATOS COMPARATIVOS 2023-2024	6
6. PARTES COMUNICADOS DISTRIBUIDOS POR DIAGNÓSTICO Y GRUPO DE ENFERMEDAD. 2024	7
7. PARTES CERRADOS COMO ENFERMEDAD PROFESIONAL CON BAJA DISTRIBUIDOS POR PROVINCIA Y GRUPO DE ENFERMEDAD. DATOS COMPARATIVOS 2023-2024	13
8. EMPRESAS CON ALTA SINIESTRALIDAD DISTRIBUIDAS POR CNAE, GRUPO Y CÓDIGO DE ENFERMEDAD PROFESIONAL. 2024	14
9. EVOLUCIÓN DE LOS PARTES COMUNICADOS DURANTE 2024. COMPARATIVA CON 2023	15

1. PARTES COMUNICADOS DISTRIBUIDOS POR PROVINCIAS Y SEXO CON BAJA Y SIN BAJA. DATOS COMPARATIVOS 2023-2024

Provincia	Total		Hombres		Mujeres		Con baja		Sin baja	
	2023	2024	2023	2024	2023	2024	2023	2024	2023	2024
Almería	122	126	51	40	71	86	92	73	30	53
Cádiz	274	385	122	136	152	249	161	232	113	153
Córdoba	71	60	50	40	21	20	45	37	26	23
Granada	81	84	45	45	36	39	46	40	35	44
Huelva	73	54	36	28	37	26	34	29	39	25
Jaén	62	72	42	42	20	30	37	46	25	26
Málaga	290	317	138	138	152	179	205	209	85	108
Sevilla	308	477	194	241	114	236	173	219	135	258
Andalucía	1.281	1.575	678	710	603	865	793	885	488	690

Partes comunicados por sexo con baja y sin baja. Datos Comparativos 2023-2024

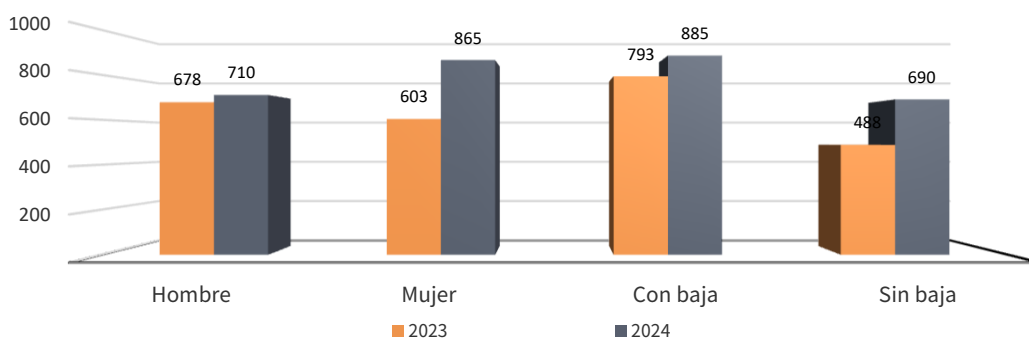

Partes comunicados por provincia. Datos Comparativos 2023-2024

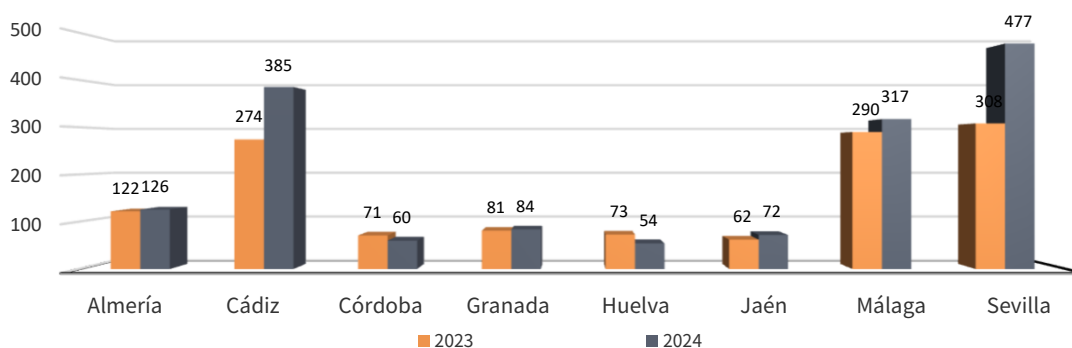

2. PARTES COMUNICADOS POR EDADES Y SEXO. DATOS COMPARATIVOS 2023-2024

Edades	2023			2024		
	Hombre	Mujer	Total	Hombre	Mujer	Total
< 20						
20 a 24	4	7	11	2	15	17
25 a 29	23	20	43	16	20	36
30 a 34	49	32	81	45	53	98
35 a 39	83	73	156	74	64	138
40 a 44	111	91	202	136	89	225
45 a 49	76	103	179	118	99	217
50 a 54	91	107	198	113	127	240
55 a 59	66	68	134	77	81	158
60 a 64	25	40	65	40	32	72
= > 65	1	3	4	1	4	5
Total	529	544	1.073	622	584	1.206

Partes comunicados distribuidos por edades y sexo. 2023

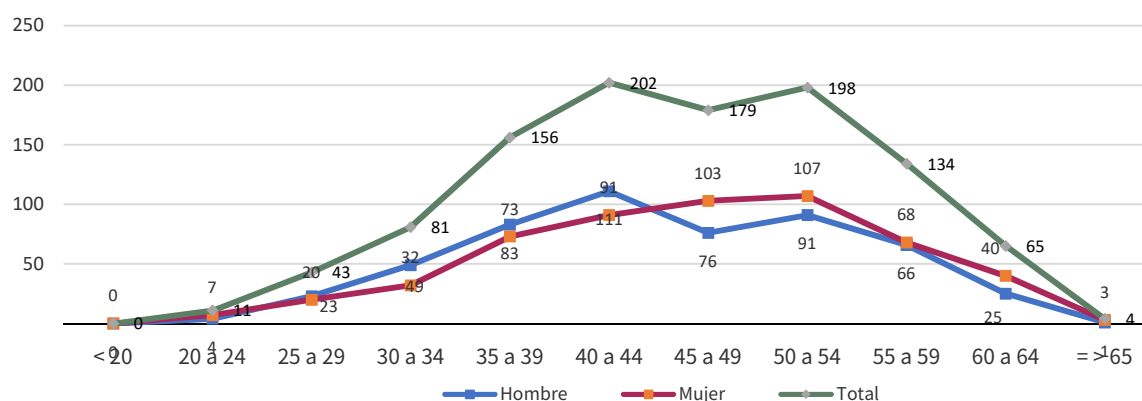

Partes comunicados distribuidos por edades y sexo. 2024

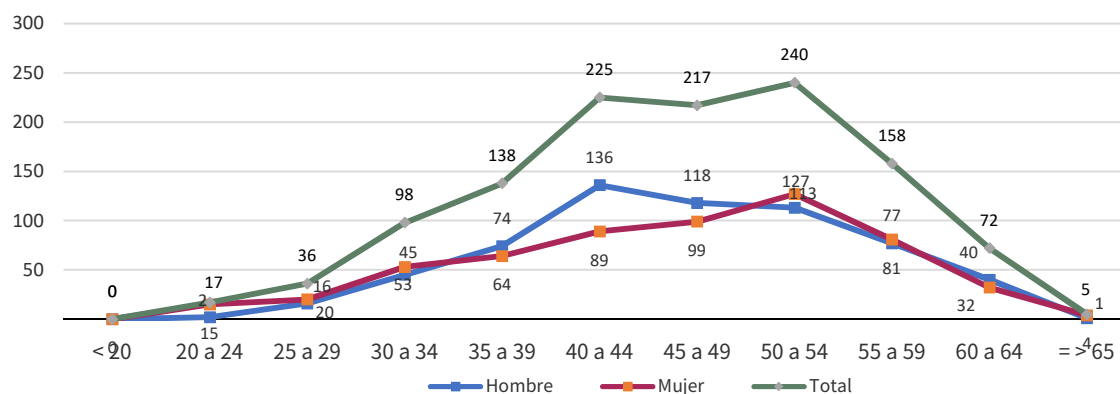

3. PARTES COMUNICADOS DISTRIBUIDOS POR GRUPO DE ENFERMEDAD Y SEXO. DATOS COMPARATIVOS 2023-2024

Grupo EP	2023			2024			Tasa de variación anual		
	Hombre	Mujer	Total	Hombre	Mujer	Total	Hombre	Mujer	Total
Grupo 1	46	23	69	45	28	73	-2,2%	21,7%	5,8%
Grupo 2	511	531	1.042	469	628	1.097	-8,2%	18,3%	5,3%
Grupo 3	6	14	20	70	120	190	1066,7%	757,1%	850,0%
Grupo 4	64	9	73	80	8	88	25,0%	-11,1%	20,5%
Grupo 5	46	25	71	40	81	121	-13,0%	224,0%	70,4%
Grupo 6	5	1	6	6		6	20,0%	-100,0%	0,0%

Grupo 1: Enfermedades profesionales causadas por agentes químicos

Grupo 2: Enfermedades profesionales causadas por agentes físicos

Grupo 3: Enfermedades profesionales causadas por agentes biológicos

Grupo 4: Enfermedades profesionales causadas por inhalación de sustancias y agentes no comprendidos en otros apartados

Grupo 5: Enfermedades profesionales de la piel causadas por sustancias y agentes no comprendidos en los otros apartados

Grupo 6: Enfermedades profesionales por agentes cancerígenos

Partes comunicados por grupo de enfermedad y sexo. 2024

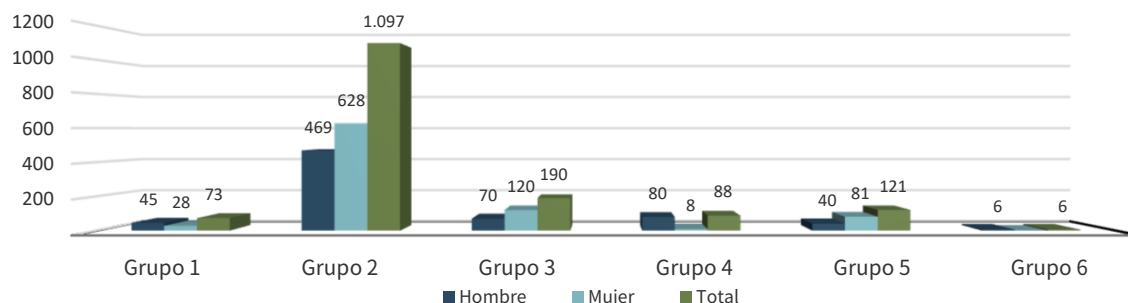

Partes comunicados por grupo de enfermedad Comparativa 2023-2024

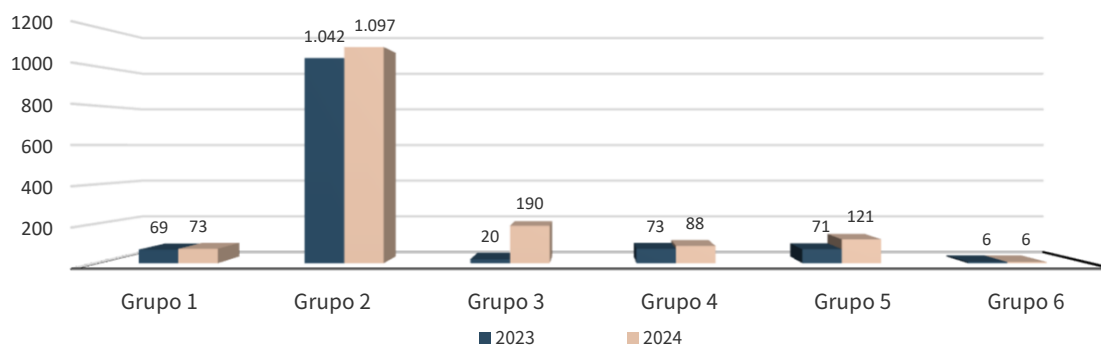

**4. PARTES COMUNICADOS DISTRIBUIDOS POR GRUPO DE ENFERMEDAD Y PROVINCIA.
DATOS COMPARATIVOS 2023-2024**

Provincia	2023							2024							Incremento por provincia
	Grupos de enfermedad							Grupos de enfermedad							
	1	2	3	4	5	6	Total	1	2	3	4	5	6	Total	
Almería	3	102	1	14		2	122	7	89	1	20	6	3	126	3,3%
Cádiz	14	223	10	10	17		274	14	294	27	11	39		385	40,5%
Córdoba	8	51	5	7			71	3	48	3	5	1		60	-15,5%
Granada	4	68	2	3	4		81	4	66	3	6	5		84	3,7%
Huelva	3	58		4	7	1	73	3	44		7			54	-26,0%
Jaén	7	39	1	5	8	2	62	5	51	1	10	4	1	72	16,1%
Málaga	9	253	1	15	11	1	290	9	274	18	11	5		317	9,3%
Sevilla	21	248		15	24		308	28	231	137	18	61	2	477	54,9%
Andalucía	69	1.042	20	73	71	6	1.281	73	1.097	190	88	121	6	1.575	23,0%

Grupo 1: Enfermedades profesionales causadas por agentes químicos

Grupo 2: Enfermedades profesionales causadas por agentes físicos

Grupo 3: Enfermedades profesionales causadas por agentes biológicos

Grupo 4: Enfermedades profesionales causadas por inhalación de sustancias y agentes no comprendidos en otros apartados

Grupo 5: Enfermedades profesionales de la piel causadas por sustancias y agentes no comprendidos en los otros apartados

Grupo 6: Enfermedades profesionales por agentes cancerígenos

Grupo 1

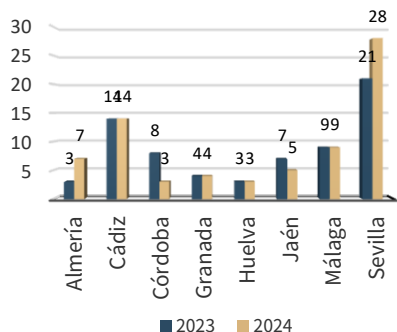

Grupo 2

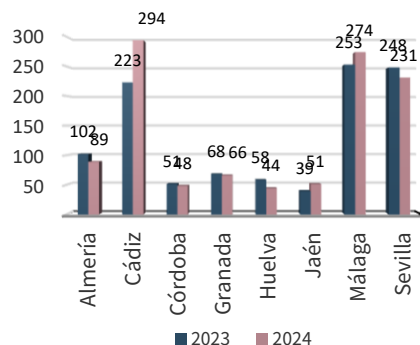

Grupo 3

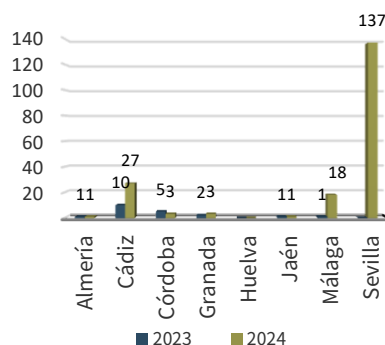

Grupo 4

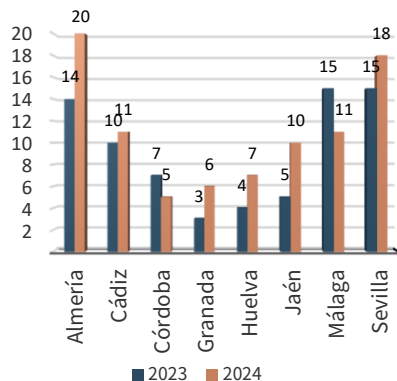

Grupo 5

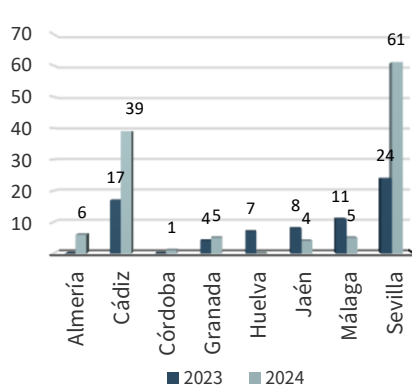

Grupo 6

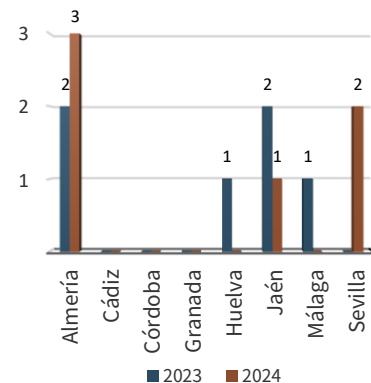

5. PARTES COMUNICADOS DISTRIBUIDOS POR CNAE Y SEXO.

DATOS COMPARATIVOS 2023-2024

CNAE	A	B	C	D	E	F	G	H	I	J	K	L	M	N	O	P	Q	R	S	T	U	n/d	Total
2023	Hombres	9	2	243		18	158	110	12	33	6		1	35	22	4	8	5	11	1			678
	Mujeres	14		62		3	4	102	3	116		2	1	139	15	23	58	3	53	5			603
	Total	23	2	305		21	162	212	15	149	6	2	2	174	37	27	66	8	64	6			1.281
2024	Hombres	20	4	291	1	16	113	95	17	24	1		2	5	32	22	3	38	13	13			710
	Mujeres	30		95		2	1	119	4	117	3	3	4	162	10	19	219	8	64	2			865
	Total	50	4	386	1	18	114	214	21	141	4	3	5	9	194	32	22	257	21	77	2		1.575

A. Agricultura, ganadería, selvicultura y pesca

B. Industrias extractivas

C. Industrias manufactureras

D. Suministro de energía eléctrica, gas, vapor y aire acondicionado

E. Suministro de agua, actividades de saneamiento, gestión de residuos y descontaminación

F. Construcción

G. Comercio al por mayor y al por menor; reparación de vehículos de motor y motocicletas

H. Transporte y almacenamiento

I. Hostelería

J. Información y comunicaciones

K. Actividades financieras y de seguros

L. Actividades inmobiliarias

M. Actividades profesionales, científicas y técnicas

N. Actividades administrativas y servicios auxiliares

O. Administración pública y defensa; seguridad social obligatoria

P. Educación

Q. Actividades sanitarias y de servicios sociales

R. Actividades artísticas, recreativas y de entretenimiento

S. Otros servicios

T. Actividades de los hogares como empleadores de personal doméstico y como productores de bienes y servicios para uso propio

U. Actividades de organizaciones y organismos extraterritoriales

Partes Comunicados por Actividad. Comparativa 2023-2024

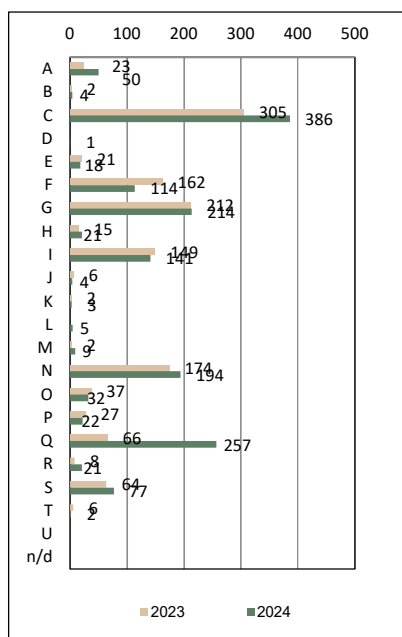

Partes Comunicados por Actividad. Hombres Comparativa 2023-2024

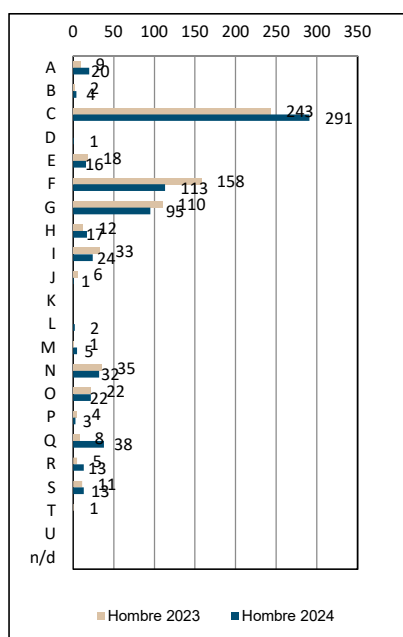

Partes Comunicados por Actividad. Mujeres Comparativa 2023-2024

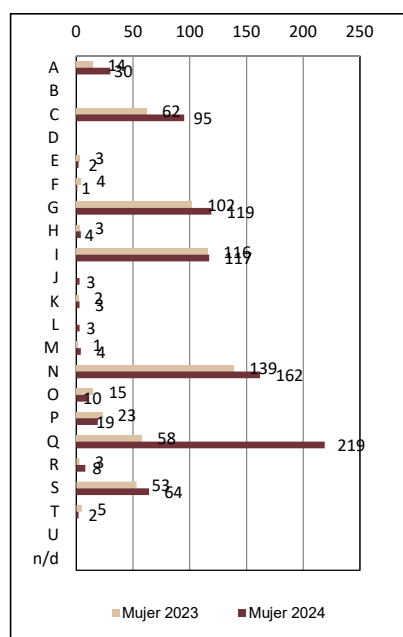

6. PARTES COMUNICADOS DISTRIBUIDOS POR DIAGNÓSTICO Y GRUPO DE ENFERMEDAD. 2024

DIAGNÓSTICO (CIE 10)	Grupo 1	Grupo 2	Grupo 3	Grupo 4	Grupo 5	Grupo 6	Total
ABDOMEN AGUDO				1			1
ABSCESO, FURUNCULO Y CARBUNCO DE LA NARIZ			1				1
ACIDO CIANHIDRICO	1						1
AFECCION RESPIRATORIA NO ESPECIFICADA, DEBIDA A INHALACION DE GASES, HUMOS, VAPORES Y SUSTANCIAS QUIMICAS	1			1			2
AFECCIONES RESPIRATORIAS CRONICAS DEBIDAS A INHALACION DE GASES, HUMOS, VAPORES Y SUSTANCIAS QUIMICAS				1			1
AFECCIONES RESPIRATORIAS DEBIDAS A OTROS AGENTES EXTERNOS		1					1
AFECCIONES RESPIRATORIAS DEBIDAS A OTROS AGENTES EXTERNOS ESPECIFICADOS			1				1
AFONIA		4					4
ALERGIA NO ESPECIFICADA	2			1	2		5
ALTERACIONES DE LA VOZ		2					2
ASMA	1			1			2
ASMA, NO ESPECIFICADA	1			5			6
AUTOSENSIBILIZACION CUTANEA	1						1
BRONQUITIS AGUDA, NO ESPECIFICADA				1			1
BRONQUITIS Y NEUMONITIS DEBIDAS A INHALACION GASES, HUMOS, VAPORES Y SUSTANCIAS QUIMICAS				4			4
BRUCELOSIS DEBIDA A BRUCELLA ABORTUS					1		1
BRUCELOSIS, NO ESPECIFICADA			1				1
BURSITIS DEL HOMBRO		5					5
CARBUNCO PULMONAR				1			1
CARCINOMA IN SITU DEL BRONQUIO Y DEL PULMON						1	1
CONJUNTIVITIS, NO ESPECIFICADA			1				1
CONTACTO CON Y EXPOSICION A OTRAS ENFERMEDADES TRANSMISIBLES			1				1
CONTACTO CON Y EXPOSICION A TUBERCULOSIS			32				32
CONTUSION DEL CODO		1					1
CORIORRETINITIS FOCAL			1				1
DEDO EN GATILLO		19					19
DEFORMIDAD DE DEDO(S) DE LA MANO		2					2
DERMATITIS ALERGICA DE CONTACTO					2		2
DERMATITIS ALERGICA DE CONTACTO DEBIDA A ADHESIVOS	3				1		4

6. PARTES COMUNICADOS DISTRIBUIDOS POR DIAGNÓSTICO Y GRUPO DE ENFERMEDAD. 2024

DIAGNÓSTICO (CIE 10)	Grupo 1	Grupo 2	Grupo 3	Grupo 4	Grupo 5	Grupo 6	Total
DERMATITIS ALERGICA DE CONTACTO DEBIDA A COSMETICOS	1				1		2
DERMATITIS ALERGICA DE CONTACTO DEBIDA A METALES	4				2		6
DERMATITIS ALERGICA DE CONTACTO DEBIDA A OTROS AGENTES	3			2	3		8
DERMATITIS ALERGICA DE CONTACTO DEBIDA A OTROS PRODUCTOS QUIMICOS	11				1		12
DERMATITIS ALERGICA DE CONTACTO POR ALIMENTOS EN CONTACTO CON LA PIEL					1		1
DERMATITIS ALERGICA DE CONTACTO POR PLANTAS, EXCEPTO LAS ALIMENTICIAS					1		1
DERMATITIS ALERGICA DE CONTACTO, DE CAUSA NO ESPECIFICADA	1				7		8
DERMATITIS ATOPICA, NO ESPECIFICADA	2				1		3
DERMATITIS CONTACTO POR IRRITANTES, POR ALIMENTOS EN CONTACTO CON PIEL					1		1
DERMATITIS DE CONTACTO POR IRRITANTES, DE CAUSA NO ESPECIFICADA	2				1		3
DERMATITIS DE CONTACTO POR IRRITANTES, DEBIDA A ACEITES Y GRASAS					1		1
DERMATITIS DE CONTACTO POR IRRITANTES, DEBIDA A DETERGENTES	5						5
DERMATITIS DE CONTACTO POR IRRITANTES, DEBIDA A DISOLVENTES	1						1
DERMATITIS DE CONTACTO POR IRRITANTES, POR OTROS PRODUCTOS QUIMICOS	2				1		3
DERMATITIS DE CONTACTO, FORMA NO ESPECIFICADA	1						1
DERMATITIS DE CONTACTO, FORMA NO ESPECIFICADA, DEBIDA A COLORANTES	1						1
DERMATITIS DE CONTACTO, FORMA NO ESPECIFICADA, DEBIDA A OTROS AGENTES	2				2		4
DERMATITIS DE CONTACTO, FORMA NO ESPECIFICADA, POR OTROS PRODUCTOS QUIMICOS	7				1		8
DERMATITIS DE CONTACTO, FORMA Y CAUSA NO ESPECIFICADAS	9		1		9		19
DERMATITIS POR FOTOCONTACTO (DERMATITIS DE BERLOQUE)					1		1
DERMATITIS, NO ESPECIFICADA	1				3		4
DIFTERIA NASOFARINGEA						1	1
DISFONIA		30		1			31
DISHIDROSIS (PONFOLIX)					1		1

6. PARTES COMUNICADOS DISTRIBUIDOS POR DIAGNÓSTICO Y GRUPO DE ENFERMEDAD. 2024

DIAGNÓSTICO (CIE 10)	Grupo 1	Grupo 2	Grupo 3	Grupo 4	Grupo 5	Grupo 6	Total
DISNEA				2			2
DOLOR EN ARTICULACION		36					36
DOLOR EN MIEMBRO		6					6
EFFECTO TOXICO DE OTROS GASES, HUMOS Y VAPORES	1						1
EFFECTO TOXICO DE PLAGUICIDAS (PESTICIDAS)	2						2
EFFECTOS ADVERSOS, NO CLASIFICADOS EN OTRA PARTE					1		1
EFFECTOS TOXICOS DE OTRAS SUSTANCIAS ESPECIFICADAS				1			1
ENFERMEDAD DE LOS LEGIONARIOS			1				1
ENFERMEDAD POR DESCOMPRESION (DE LOS CAJONES SUMERGIDOS)		1					1
ENFERMEDAD PULMONAR INTERSTICIAL, NO ESPECIFICADA				1			1
ENFERMEDADES DE LA TRAQUEA Y DE LOS BRONQUIOS, NO CLASIFICADAS EN OTRA PARTE				1			1
ENTESOPATIA, NO ESPECIFICADA		1					1
EPICONDILITIS LATERAL		274		1			275
EPICONDILITIS MEDIA		37					37
ESCABIOSIS			139		64		203
ESGUINCES Y TORCEDURAS DE LA ARTICULACION DEL HOMBRO		1					1
ESGUINCES Y TORCEDURAS DEL CODO		2					2
FIEBRE Q			2				2
GASES, HUMOS Y VAPORES NO ESPECIFICADOS				1			1
HIPOACUSIA MIXTA CONDUCTIVA Y NEUROSENSORIAL UNILATERAL CON AUDICION IRRRESTRICTA CONTRALATERAL		1					1
HIPOACUSIA NEUROSENSORIAL, BILATERAL		1					1
HIPOACUSIA NEUROSENSORIAL, SIN OTRA ESPECIFICACION		1					1
HISTIOCITOSIS MALIGNA				1			1
LEPTOSPIROSIS, NO ESPECIFICADA			1				1
LESION DEL HOMBRO, NO ESPECIFICADA		4					4
LESION DEL NERVI0 CUBITAL		6					6
LESION DEL NERVI0 RADIAL		1					1
MELANOMA IN SITU DEL CUERO CABELLUDO Y DEL CUELLO		1					1
MESOTELIOMA DE LA PLEURA						1	1

6. PARTES COMUNICADOS DISTRIBUIDOS POR DIAGNÓSTICO Y GRUPO DE ENFERMEDAD. 2024

DIAGNÓSTICO (CIE 10)	Grupo 1	Grupo 2	Grupo 3	Grupo 4	Grupo 5	Grupo 6	Total
MESOTELIOMA, DE SITIO NO ESPECIFICADO						1	1
MONONEUROPATIA DEL MIEMBRO SUPERIOR, SIN OTRA ESPECIFICACION		1					1
MONONEUROPATIAS DEL MIEMBRO SUPERIOR		6					6
NEUMOCONIOSIS DEBIDA A OTROS POLVOS INORGANICOS ESPECIFICADOS				4			4
NEUMOCONIOSIS DEBIDA A OTROS POLVOS QUE CONTIENEN SILICE				45			45
NEUMOCONIOSIS DEBIDA A POLVO DE TALCO				1			1
NEUMOCONIOSIS DEBIDA AL ASBESTO Y A OTRAS FIBRAS MINERALES				3			3
NEUMOCONIOSIS, NO ESPECIFICADA				2			2
NEUMONITIS DEBIDA A HIPERSENSIBILIDAD A POLVO ORGANICO NO ESPECIFICADO				1			1
NODULOS DE LAS CUERDAS VOCALES		9					9
OBSERVACION POR SOSPECHA DE OTRAS ENFERMEDADES Y AFECCIONES				1			1
OTRAS ALTERACIONES DE LA VOZ Y LAS NO ESPECIFICADAS		3					3
OTRAS ARTRITIS ESPECIFICADAS		2					2
OTRAS ARTROSIS PRIMARIAS DE LA PRIMERA ARTICULACION CARPOMETACARPIANA		1					1
OTRAS BRUCELOSIS			2				2
OTRAS BURSITIS DE LA RODILLA		2					2
OTRAS BURSITIS DEL CODO		1					1
OTRAS BURSITIS PRERROTULIANAS		2					2
OTRAS DERMATITIS					1		1
OTRAS DERMATITIS ATOPICAS	1				2		3
OTRAS DERMATITIS ESPECIFICADAS	1				1		2
OTRAS ENFERMEDADES DE LAS CUERDAS VOCALES		1					1
OTRAS ENFERMEDADES PULMONARES INTERSTICIALES ESPECIFICADAS				1			1
OTRAS ENTESOPATIAS		3					3
OTRAS ENTESOPATIAS, NO CLASIFICADAS EN OTRA PARTE		2					2
OTRAS INESTABILIDADES ARTICULARES		2					2
OTRAS LESIONES DEL HOMBRO		4					4
OTRAS LESIONES DEL NERVIIO MEDIANO		9					9
OTRAS OSTEONECROSIS		1					1

6. PARTES COMUNICADOS DISTRIBUIDOS POR DIAGNÓSTICO Y GRUPO DE ENFERMEDAD. 2024

DIAGNÓSTICO (CIE 10)	Grupo 1	Grupo 2	Grupo 3	Grupo 4	Grupo 5	Grupo 6	Total
OTRAS OSTEONECROSIS SECUNDARIAS		1					1
OTRAS SINOVITIS Y TENOSINOVITIS		29					29
OTRAS URTICARIAS					1		1
OTROS TRASTORNOS ARTICULARES ESPECIFICADOS		2					2
OTROS TRASTORNOS ARTICULARES, NO CLASIFICADOS EN OTRA PARTE		5					5
OTROS TRASTORNOS DE LOS MENISCOS		2					2
OTROS TRASTORNOS DE LOS TEJIDOS BLANDOS RELACIONADOS CON EL USO, EL USO EXCESIVO Y PRESION		2					2
OTROS TRASTORNOS DE LOS TEJIDOS BLANDOS, NO CLASIFICADOS EN OTRA PARTE		1					1
OTROS TRASTORNOS ESPECIFICADOS DE LA SINOVIA Y DEL TENDON		1					1
OTROS TRASTORNOS RESPIRATORIOS				1			1
OTROS TRAUMATISMOS ESPECIFICADOS DEL HOMBRO Y DEL BRAZO		1					1
OTROS TRAUMATISMOS SUPERFICIALES Y LOS NO ESPECIFICADOS DE LA GARGANTA		1					1
PARKINSONISMO SECUNDARIO, NO ESPECIFICADO	1						1
PERIARTRITIS DE LA MUÑECA		1					1
POLIPO DE LAS CUERDAS VOCALES Y DE LA LARINGE		1					1
REACCION ANORMAL A LA PRUEBA CON TUBERCULINA			2				2
REACCION DE HIPERSENSIBILIDAD VIAS RESPIRATORIAS SUPERIORES, SITIO NO ESPECIFICADO				1	2		3
RESPIRACION CON LA BOCA	1						1
RICKETTSIOSIS, NO ESPECIFICADA			1				1
RINITIS ALERGICA DEBIDA AL POLEN				1			1
RUPTURA ESPONTANEA DE LA SINOVIA Y DEL TENDON		2					2
SINDROME CERVICOBRAQUIAL		1					1
SINDROME DE ABDUCCION DOLOROSA DEL HOMBRO		1					1
SINDROME DEL MANGUITO ROTATORIO		16					16
SINDROME DEL TUNEL CALCANEO		5					5
SINDROME DEL TUNEL CARIANO		436					436
SINOVITIS CREPITANTE CRONICA DE LA MANO Y DE LA MUÑECA		4					4
SINOVITIS Y TENOSINOVITIS		2					2

6. PARTES COMUNICADOS DISTRIBUIDOS POR DIAGNÓSTICO Y GRUPO DE ENFERMEDAD. 2024

DIAGNÓSTICO (CIE 10)	Grupo 1	Grupo 2	Grupo 3	Grupo 4	Grupo 5	Grupo 6	Total
SINOVITIS Y TENOSINOVITIS, NO ESPECIFICADA		12					12
TENDINITIS CALCIFICADA		3					3
TENDINITIS CALCIFICANTE DEL HOMBRO		9					9
TENDINITIS DEL BICEPS		2					2
TENDINITIS ROTULIANA		1					1
TENOSINOVITIS DE ESTILOIDES RADIAL (DE QUERVAIN)		51					51
TRASTORNO DE MENISCO DEBIDO A DESGARRO O LESION ANTIGUA		1					1
TRASTORNO DEL OIDO INTERNO, NO ESPECIFICADO		2					2
TRASTORNO SINOVIAL Y TENDINOSO, NO ESPECIFICADO		7					7
TRASTORNOS MUSCULARES PRIMARIOS		1					1
TRASTORNOS RESPIRATORIOS EN ENFERMEDADES CLASIFICADAS EN OTRA PARTE			1				1
TRAUMATISMO DE OTROS TENDONES Y MUSCULOS A NIVEL DEL HOMBRO Y DE BRAZO		1					1
TRAUMATISMO DE TENDON Y MUSCULO A NIVEL DE LA MUÑECA Y DE LA MANO		1					1
TRAUMATISMO DE TENDON Y MUSCULO A NIVEL DEL HOMBRO Y DEL BRAZO		1					1
TRAUMATISMO DE TENDON Y MUSCULO NO ESPECIFICADO, A NIVEL DE LA MUÑECA		1					1
TRAUMATISMO DEL NERVI0 CUBITAL A NIVEL DEL ANTEBRAZO		1					1
TRAUMATISMO DEL NERVI0 MEDIANO A NIVEL DE LA MUÑECA Y DE LA MANO		2					2
TRAUMATISMO NO ESPECIFICADO DE LA MUÑECA Y DE LA MANO		1					1
TUBERCULOSIS DEL PULMON CONFIRMADA POR HALLAZGO MICROSCOPICO DEL BACILO TUBERCULOSO EN ESPUTO CON O SIN CULTIVO			2				2
TUMOR MALIGNO SECUNDARIO DE OTROS ORGANOS DIGESTIVOS Y DE LOS NO ESPECIFICADOS					1		1
TUMORES BENIGNOS DEL TEJIDO MESOTELIAL						2	2
URTICARIA ALERGICA	3				4		7
Total	73	1.097	190	88	121	6	1.575

6. PARTES COMUNICADOS DISTRIBUIDOS POR DIAGNÓSTICO Y GRUPO DE ENFERMEDAD. 2024

DIAGNÓSTICO (CIE 10)	Grupo 1	Grupo 2	Grupo 3	Grupo 4	Grupo 5	Grupo 6	Total
----------------------	---------	---------	---------	---------	---------	---------	-------

Grupo 1: Enfermedades profesionales causadas por agentes químicos

Grupo 2: Enfermedades profesionales causadas por agentes físicos

Grupo 3: Enfermedades profesionales causadas por agentes biológicos

Grupo 4: Enfermedades profesionales causadas por inhalación de sustancias y agentes no comprendidos en otros apartados

Grupo 5: Enfermedades profesionales de la piel causadas por sustancias y agentes no comprendidos en los otros apartados

Grupo 6: Enfermedades profesionales por agentes cancerígenos

7. PARTES CERRADOS COMO ENFERMEDAD PROFESIONAL CON BAJA DISTRIBUIDOS POR PROVINCIA Y GRUPO DE ENFERMEDAD.

DATOS COMPARATIVOS 2023-2024

Provincia	2023							2024							Tasa de variación anual por provincia
	Grupos de enfermedad							Grupos de enfermedad							
	1	2	3	4	5	6	Total	1	2	3	4	5	6	Total	
Almería	3	63	2	6		1	75	1	52	1	8	1	3	66	-12,0%
Cádiz	7	120	1	2	5		135	7	158	8	4	10		187	38,5%
Córdoba	6	22		2			30	2	32		3	1		38	26,7%
Granada	2	27	1	2	1		33	2	30		1			33	0,0%
Huelva	2	21			4		27	2	20			1		23	-14,8%
Jaén	2	20		2	3		27	3	26		4	2	2	37	37,0%
Málaga	5	143	2	6	6	1	163	4	166	5	10	2		187	14,7%
Sevilla	3	90		4	10		107	19	128	24	8	31		210	96,3%
Andalucía	30	506	6	24	29	2	597	40	612	38	38	48	5	781	30,8%

Grupo 1: Enfermedades profesionales causadas por agentes químicos

Grupo 2: Enfermedades profesionales causadas por agentes físicos

Grupo 3: Enfermedades profesionales causadas por agentes biológicos

Grupo 4: Enfermedades profesionales causadas por inhalación de sustancias y agentes no comprendidos en otros apartados

Grupo 5: Enfermedades profesionales de la piel causadas por sustancias y agentes no comprendidos en los otros apartados

Grupo 6: Enfermedades profesionales por agentes cancerígenos

Partes Cerrados con baja por Provincia. Comparativa 2023-2024

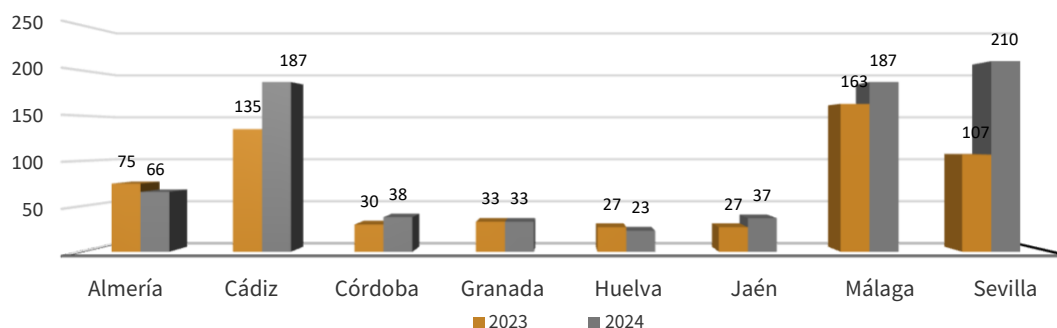

Partes Cerrados con baja por Grupo de EP. Comparativa 2023-2024

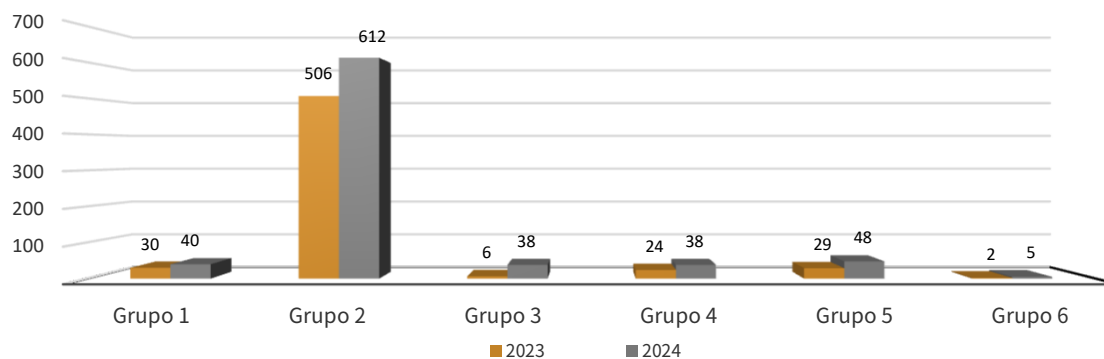

8. EMPRESAS CON ALTA SINIESTRALIDAD DISTRIBUIDAS POR CNAE, GRUPO Y CÓDIGO DE ENFERMEDAD PROFESIONAL. 2024

CNAE	Centros de Trabajo distintos	Grupo 2				Grupo 3			Grupo 4		Grupo 5		Grupo 6		N.º Alertas	Nº de trabajadores afectados	
		2D0201	2D0301	2F0201	2L0101	3A0101	3A0102	3A0104	3B0110	4A0102	5A0129	5D0101	5D0102	6A0312			6L0101
113	1										1				1	2	
1011	1		1	1											2	8	
1012	1	1	1	1											3	28	
2370	2								2						2	4	
2399	1								1						1	4	
3030	1	1													1	4	
4673	1												1		1	1	
4711	1	1													1	5	
8121	1			1											1	4	
8220	1				1										1	14	
8411	1												1	1	1	1	
8731	2					1	1		1			2	2		7	34	
8899	2						1	1							2	6	
Total	16	3	2	3	1	1	2	1	1	3	1	2	2	1	1	24	115

113	Cultivo de hortalizas, raíces y tubérculos
1011	Procesado y conservación de carne
1012	Procesado y conservación de volatería
2370	Corte, tallado y acabado de la piedra
2399	Fabricación de otros productos minerales no metálicos n.c.o.p.
3030	Construcción aeronáutica y espacial y su maquinaria
4673	Comercio al por mayor de madera, materiales de construcción y aparatos sanitarios
4711	Comercio al por menor en establecimientos no especializados, con predominio en productos alimenticios, bebidas y tabaco
8121	Limpieza general de edificios
8220	Actividades de los centros de llamadas
8411	Actividades generales de la Administración Pública
8731	Asistencia en establecimientos residenciales para personas mayores
8899	Otras actividades de servicios sociales sin alojamiento n.c.o.p.
2D0201	Codo y antebrazo: epicondilitis y epitrocleitis
2D0301	Muñeca y mano: tendinitis del abductor largo y extensor corto del pulgar (T. De Quervain), tenosinovitis estenosante digital (dedo en resorte), tenosinovitis del extensor largo del primer dedo
2F0201	Síndrome del túnel carpiano por compresión del nervio mediano en la muñeca.
2L0101	Nódulos de las cuerdas vocales a causa de los esfuerzos sostenidos de la voz por motivos profesionales
3A0101	Enfermedades infecciosas causadas por el trabajo de las personas que se ocupan de la prevención, asistencia médica y actividades en las que se ha probado un riesgo de infección. Personal sanitario
3A0102	Enfermedades infecciosas causadas por el trabajo de las personas que se ocupan de la prevención, asistencia médica y actividades en las que se ha probado un riesgo de infección. Personal sanitario y auxiliar de instituciones cerradas.
3A0104	Enfermedades infecciosas causadas por el trabajo de las personas que se ocupan de la prevención, asistencia médica y actividades en las que se ha probado un riesgo de infección. Personal no sanitario, trabajadores de centros asistenciales o de cuidados de enfermos.
3B0110	Enfermedades infecciosas o parasitarias transmitidas al hombre por los animales o por sus productos y cadáveres en personal sanitario
4A0102	Silicosis
5A0129	Enfermedades Profesionales de la piel causadas por sustancias de bajo peso molecular
5D0101	Enfermedad profesional de la piel causada por agentes infecciosos no comprendidos en alguno de los otros apartados, en personal sanitario.
5D0102	Enfermedad profesional de la piel causada por agentes infecciosos no comprendidos en alguno de los otros apartados, en personal no sanitario, trabajadores de centros asistenciales o de cuidados de enfermos.
6A0312	Mesotelioma de pleura. Trabajos que impliquen la eliminación de materiales con amianto
6L0101	Neoplasia maligna de cavidad nasal por polvo de madera dura en fabricación de mueble.

9. EVOLUCIÓN DE LOS PARTES COMUNICADOS DURANTE 2024. COMPARATIVA CON 2023

Año	Enero	Febrero	Marzo	Abril	Mayo	Junio	Julio	Agosto	Septiembre	Octubre	Noviembre	Diciembre
2023	104	131	118	82	102	148	93	96	88	104	102	113
2024	134	119	124	132	153	131	110	183	85	152	135	117
Tasa de variación anual	28,8%	-9,2%	5,1%	61,0%	50,0%	-11,5%	18,3%	90,6%	-3,4%	46,2%	32,4%	3,5%

